SETTIMANALE DI FUMETTI

SKORPIO

ANNO XXVI - N.9
7 - 3 -2002
€ 2,20

JESSICA BLANDY
tuttocolore

ALTUNA

GARCIA SEIJAS

AMANDA

CHIARA DI NOTTE

FALKA
tuttocolore

SHANE
tuttocolore

11
fumetti

DAGO
(inserto)

E' UN PERIODICO EURA

SETTIMANALE DI FUMETTI

SKORPIO

ANNO XXVI - N.5
7 - 2 - 2002
2,22 EURO
4299 LIRE

11 fumetti

FALKA
tuttocolore

SCEGLI
IL TUO GIOCO
tuttocolore
(ultimo episodio)

SHANE
tuttocolore

SALINAS

ALTUNA

GARCIA
SEIJAS

CHIARA
DI NOTTE

MARTIN HEL

DAGO
(inserto)

ZANOTTO

E' UN PERIODICO EURA

FALKA

PRIMA PARTE

LE SORGENTI DI FUOCO

LA GUERRA STELLARE TRA LA *CONFEDERAZIONE GALATTICA* E L'*UNIONE PLANETARIA* E' FINITA CON UNA PACE PRECARIA DOPO MILIONI DI MORTI.

SU *ALPHARD*, QUARTO PIANETA DI UN SISTEMA SPERDUTO AI LIMITI DELLA GALASSIA E PRIVO DI IMPORTANZA STRATEGICA, LA GUERRA E' PASSATA SENZA GRAVI DISTRUZIONI.

ALPHARD IV E' UN PIANETA MOLTO ARIDO, CON TRE MARI CHE OCCUPANO SOLO IL VENTI PER CENTO DELLA SUA SUPERFICIE. DUE SONO NELL'EMISFERO NORD ED E' SULLE LORO VERDI E UMIDE RIVE CHE VIVE LA MAGGIOR PARTE DEGLI ABITANTI...

L'ALTRO, DALLE ACQUE AMARE, E' NEL SELVAGGIO E DESOLATO SUD.

Testo e disegno di ZANOTTO

CALMATISI GLI ECHI DELLA GUERRA E GRAZIE ALLA CASUALE SCOPERTA DI FONTI SOTTERRANEE DI ACQUA POTABILE, GLI ATTUALI DIRIGENTI DEL PIANETA HANNO DATO UNO STRAORDINARIO IMPULSO ALLO SVILUPPO POLITICO-ECONOMICO.

LA VITA RIFIORISCE NELL'EMISFERO NORD.

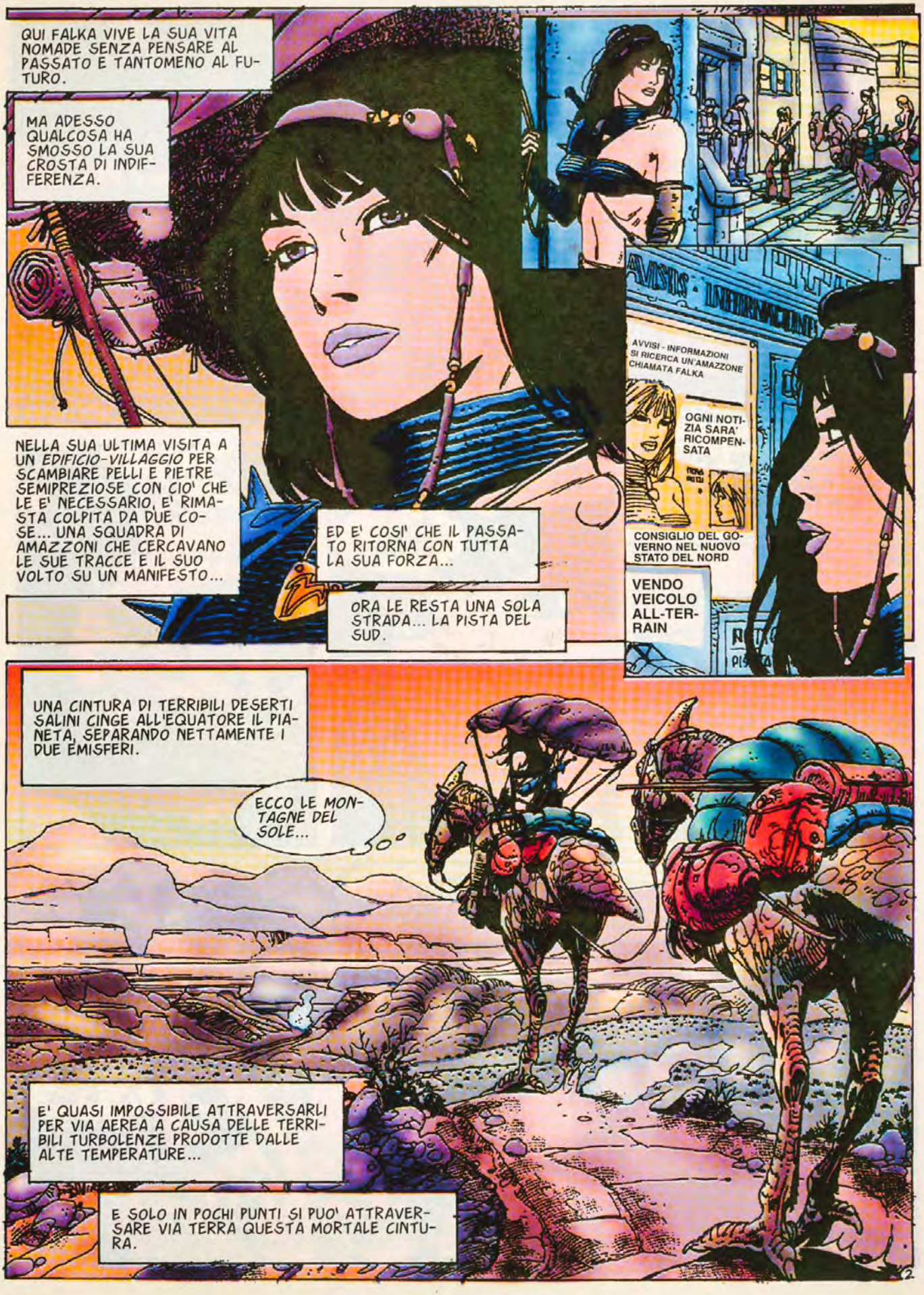
QUI FALKA VIVE LA SUA VITA NOMADE SENZA PENSARE AL PASSATO E TANTOMENO AL FUTURO.
MA ADESSO QUALCOSA HA SMOSSO LA SUA CROSTA DI INDIFFERENZA.
NELLA SUA ULTIMA VISITA A UN EDIFICIO-VILLAGGIO PER SCAMBIARE PELLI E PIETRE SEMIPREZIOSE CON CIO' CHE LE E' NECESSARIO, E' RIMASTA COLPITA DA DUE COSE... UNA SQUADRA DI AMAZZONI CHE CERCAVANO LE SUE TRACCE E IL SUO VOLTO SU UN MANIFESTO...
ED E' COSI' CHE IL PASSATO RITORNA CON TUTTA LA SUA FORZA...
ORA LE RESTA UNA SOLA STRADA... LA PISTA DEL SUD.
AVVISI - INFORMAZIONI
SI RICERCA UN'AMAZZONE CHIAMATA FALKA
OGNI NOTIZIA SARA' RICOMPENSATA
CONSIGLIO DEL GOVERNO NEL NUOVO STATO DEL NORD
VENDO VEICOLO ALL-TERRAIN
UNA CINTURA DI TERRIBILI DESERTI SALINI CINGE ALL'EQUATORE IL PIANETA, SEPARANDO NETTAMENTE I DUE EMISFERI.
ECCO LE MONTAGNE DEL SOLE...
30°
E' QUASI IMPOSSIBILE ATTRAVERSARLI PER VIA AEREA A CAUSA DELLE TERRIBILI TURBOLENZE PRODOTTE DALLE ALTE TEMPERATURE...
E SOLO IN POCHI PUNTI SI PUO' ATTRAVERSARE VIA TERRA QUESTA MORTALE CINTURA.

LA' FINISCE LA PISTA DEL SUD E COMINCIA IL *CREPACCIO ROSSO*, CHE MI PORTERA' ALLA VALLE DELLE *PALUDI AMARE*... E QUESTA, SECONDO LE MIE INFORMAZIONI, E' L'UNICA VIA PER IL SUD...
SONO DUE GIORNI CHE SEGUO QUELLA CAROVANA DI VEICOLI... SENZA DUBBIO VOGLIONO PASSARE AL SUD ANCHE LORO...
CHI SARANNO?... AVVENTURIERI?... MINATORI?... MEGLIO STARE ALLA LARGA... EVITIAMO I PROBLEMI.
MA... E QUELLA POLVERE?
QUALCUN ALTRO SEGUE LA CAROVANA.
MALEDIZIONE!... NON VEDO NIENTE... SI TENGONO NASCOSTI... E IO... SONO TROPPO CURIOSA PER NON ANDARE A VEDERE CHE COSA SUCCEDE...
CON PRUDENZA... DI QUA...

BANDITI CRASHTAS!... ASPETTANO IL BUIO PER ATTACCARE LA CAROVANA...
DEVO AVVISARE QUELLA GENTE DEL PERICOLO CHE CORRE... FARO' IL GIRO E...
MA...

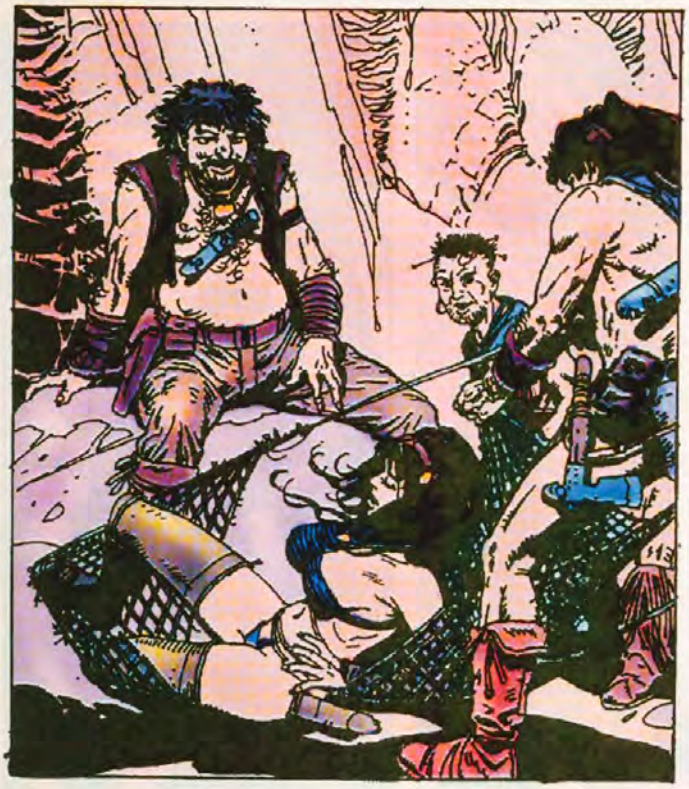

GUARDA... GUARDA... CHE COSA ABBIAMO QUI?
GIRAVA INTORNO ALL'ACCAMPAMENTO.

UN'AMAZZONE DELLE TERRE ALTE... CHE CI FAI QUI, LONTANA DALLE TUE LURIDE SORELLE?
ERA SOLA... A PARTE LA CAROVANA, NON C'E' NESSUN ALTRO IN QUESTO DESERTO.

SEI UNA DELINQUENTE E TI HANNO ESILIATA?... PARLA, CAGNA!... CHE FAI QUI?... CI SEGUIVI?

TI SEI INGOIATA LA LINGUA?... NON IMPORTA... PARLARE NON TI SERVIREBBE COMUNQUE A MOLTO...

MA STAI SICURA CHE GRIDERAI... SEI MOLTO BELLA... E DA QUESTE PARTI LE DONNE SCARSEGGIANO...

SEI FREDDA... MA VEDRAI... URUTU' TI SCALDERA' A DOVERE... GRIDERAI PER NON FARMI SMETTERE...
NON FARLA A PEZZI, URUTU'... LASCIANE UN PO' PER...
HO SENTITO, COGLIONE!... PRIMA IO... APRIRO' LA STRADA... E POI LA LASCERO' A VOI... TENETELA STRETTA... E PRONTI A IMBAVAGLIARLA SE STRILLA TROPPO... NON VORREI CHE ALLARMASSE I NOSTRI AMICI...
BENE... ADESSO SENTIRO' LA TUA VOCE, BASTARDA...
¡CREPA!
ABBIAMO TUTTO IL TEMPO CHE VOGLIAMO PER TOGLIERCI LA VOGLIA DI QUESTA CAGNA... ALL'ALBA ATTACCHEREMO LA CAROVANA.
EH?!?
TUMP!
ZZZZZZZ!
BRAM!

TUMP!
TUMP!
TUMP!
BRATATATATTATTATATATA
BRATAT
BRATATATTATTATATA
TUMP!
TUMP!
TUMP!
AAGH!
TUMP!
UGH!
STAI BENE?
GRAZIE... SIETE ARRIVATI IN TEMPO... MA... NON POTRESTI GUARDARE DA UN'ALTRA PARTE PER UN MOMENTO?
BE'... HAI IPNOTIZZATO QUEI POVERI CRASHTAS CON LA TUA BELLEZZA... COSI' ABBIAMO POTUTO SORPRENDERLI... E ADESSO STAI IPNOTIZZANDO ME...

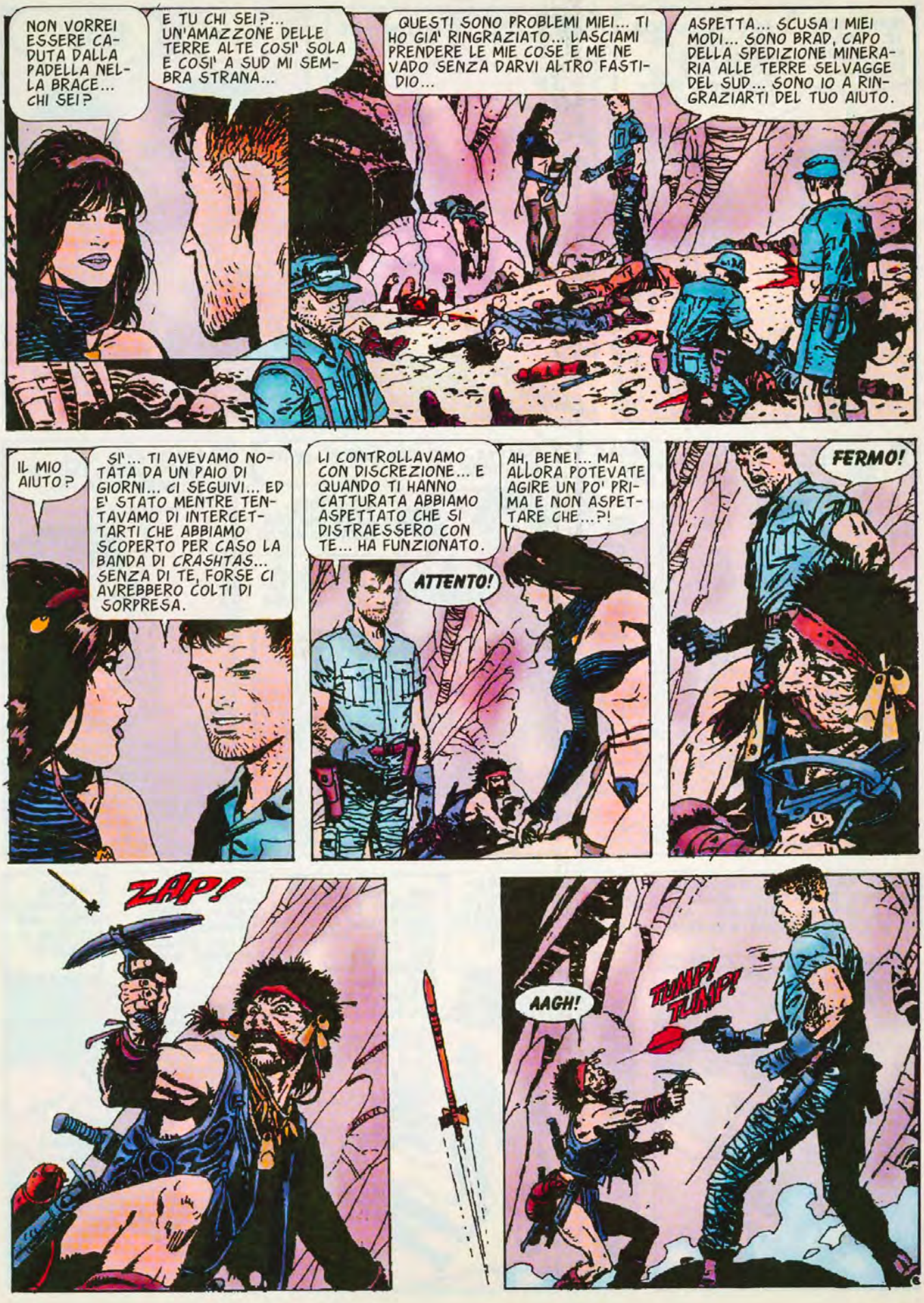
NON VORREI ESSERE CADUTA DALLA PADELLA NELLA BRACE... CHI SEI?
E TU CHI SEI?... UN'AMAZZONE DELLE TERRE ALTE COSI' SOLA E COSI' A SUD MI SEMBRA STRANA...
QUESTI SONO PROBLEMI MIEI... TI HO GIA' RINGRAZIATO... LASCIAMI PRENDERE LE MIE COSE E ME NE VADO SENZA DARVI ALTRO FASTIDIO...
ASPETTA... SCUSA I MIEI MODI... SONO BRAD, CAPO DELLA SPEDIZIONE MINERARIA ALLE TERRE SELVAGGE DEL SUD... SONO IO A RINGRAZIARTI DEL TUO AIUTO.
IL MIO AIUTO?
SI'... TI AVEVAMO NOTATA DA UN PAIO DI GIORNI... CI SEGUIVI... ED E' STATO MENTRE TENTAVAMO DI INTERCETTARTI CHE ABBIAMO SCOPERTO PER CASO LA BANDA DI CRASHTAS... SENZA DI TE, FORSE CI AVREBBERO COLTI DI SORPRESA.
LI CONTROLLAVAMO CON DISCREZIONE... E QUANDO TI HANNO CATTURATA ABBIAMO ASPETTATO CHE SI DISTRAESSERO CON TE... HA FUNZIONATO.
AH, BENE!... MA ALLORA POTEVATE AGIRE UN PO' PRIMA E NON ASPETTARE CHE...?!
ATTENTO!
FERMO!
ZAP!
AAGH!
TUMP! TUMP!

NON E' NIENTE... UNA FERITA SUPERFICIALE...
ASPETTA... LASCIA FARE A ME... CONOSCO BENE I CRASHTAS E SO CHE USANO FRECCE AVVELENATE.
AHH!... NON PREOCCUPARTI... IO...
NON MI PIACE PER NIENTE...
IO... IO...
SDRAIATI... SUBITO!
STA' FERMO!... NON DEVI MUOVERTI!
TRENT!... CHIAMA IL DOTTORE DELLA CAROVANA... PRESTO!
ASPETTA... CHE VUOI FARE?... CE NE OCCUPIAMO NOI...
IL DOTTORE SARA' QUI TRA QUINDICI MINUTI.
NON POSSIAMO ASPETTARE... LO CURO IO.
LASCIA FARE A LEI, ERNY... CREDO CHE SAPPIA QUELLO CHE FA...
MENO MALE CHE LE AMAZZONI MI HANNO INSEGNATO I SEGRETI DELLA MEDICINA NATURALE... SPERO DI ESSERE ARRIVATA IN TEMPO...
NON DOBBIAMO MUOVERLO... E VA TENUTO AL CALDO... ACCENDETE UN FUOCO E PREPARATE UN TE' CON QUESTE ERBE...
VOI... PORTATE COPERTE E FATE QUELLO CHE VI DICE LEI... SPERO CHE TU NON TI SBAGLI, DONNA... NON CAPISCO PERCHE' BRAD SI FIDI DI TE...
DOMATTINA, QUANDO SI SVEGLIERA', POTRAI CHIEDERGLIELO... ADESSO LASCIATELO RIPOSARE. BADERO' IO A LUI.
SPERO DI POTERLO FARE... MA SE NON SI SVEGLIA...

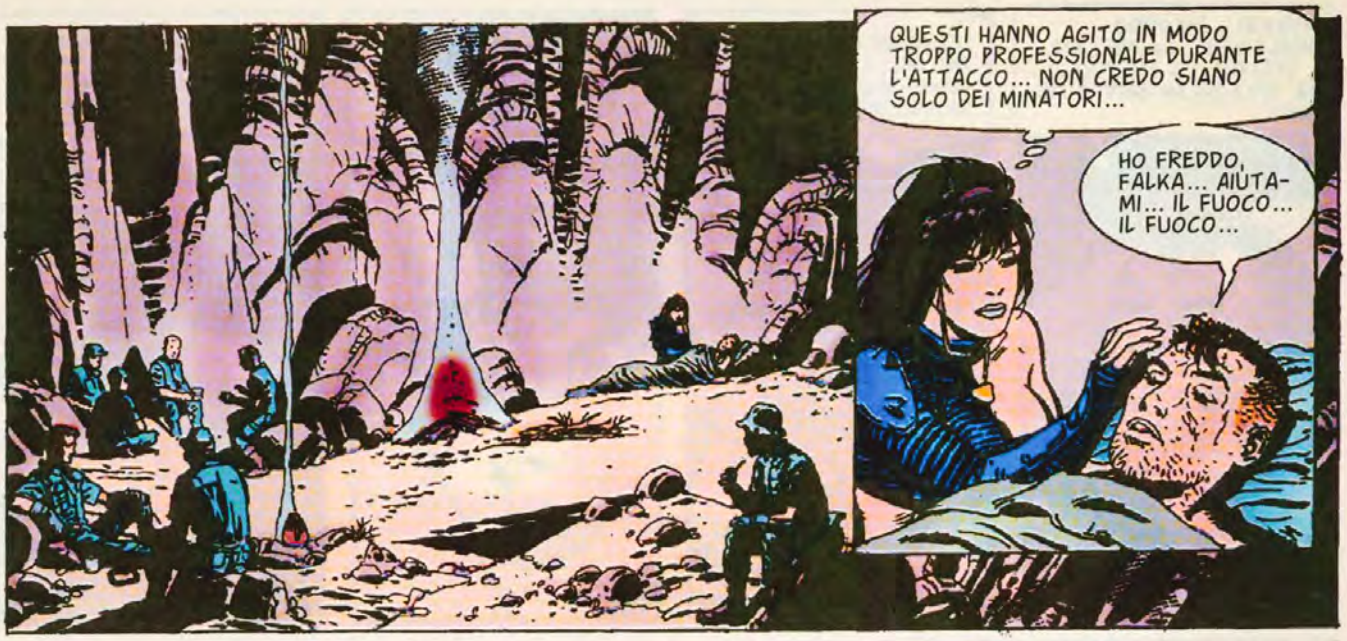
QUESTI HANNO AGITO IN MODO TROPPO PROFESSIONALE DURANTE L'ATTACCO... NON CREDO SIANO SOLO DEI MINATORI...
HO FREDDO, FALKA... AIUTAMI... IL FUOCO... IL FUOCO...

STA DELIRANDO... E SUDA MOLTO... BRUTTO SEGNO... MA... MI HA CHIAMATA PER NOME... E IO NON CREDO DI AVERGLI DETTO COME MI CHIAMO...
FALKA... AIUTAMI... TU CONOSCI LE SORGENTI... FALKA...

FALKA... PORTAMI ALLE SORGENTI DI FUOCO... NON LASCIARMI... TI HO SEMPRE CERCATA... HO FREDDO... TANTO FREDDO...
LE SORGENTI DI FUOCO?... SI'... DELIRA... DEVE SUDARE ANCORA... LA NOTTE E' FREDDA...

TREMA... NON MI RESTA ALTRA SOLUZIONE CHE DARGLI ANCORA CALORE COL MIO CORPO... VEDIAMO SE LO SALVO...

NON SO CHE PENSARE... QUELLA FRECCIA... SARA' STATA UNA DISGRAZIA... O UNA FORTUNA?

FALKA!... RICORDO QUALCOSA... LA FRECCIA... IL VELENO... IL FREDDO... MA ADESSO MI SENTO MEGLIO...
LEI MI HA SALVATO... E' PIU' BELLA DI COME L'AVEVO SOGNATA... ED E' TRA LE MIE BRACCIA...
?!?
VEDO CHE STAI MEGLIO... AH... NON INTERPRETARE MALE LE COSE... AVEVI SOLO BISOGNO DI CALORE.
E TU ME L'HAI DATO... GRAZIE.
HO SOLO IMPEDITO AL VELENO DI AGIRE... UN'AMAZZONE CONOSCE CERTE COSE... FAMMI VEDERE LA SPALLA.
MI GIRA LA TESTA...
TI PASSERA'... LA FERITA E' PULITA... IL PERICOLO E' PASSATO.
PRENDO LE MIE COSE E PROSEGUO.
NON PUOI ANDARTENE COSI'... DOBBIAMO PARLARE...
NON ABBIAMO NIENTE DA DIRCI... ADDIO!
ASPETTA!
BRAD... VEDO CHE STAI BENE...
CI SEI RIUSCITA... COME TI CHIAMI?... GLI HAI SALVATO LA VITA...
MI CHIAMO FALKA E POSSIAMO DIRE CHE SIAMO PARI... LUI SARA' DEBOLE PER QUALCHE GIORNO... MA E' GIOVANE... SI RIPRENDERA' PRESTO.

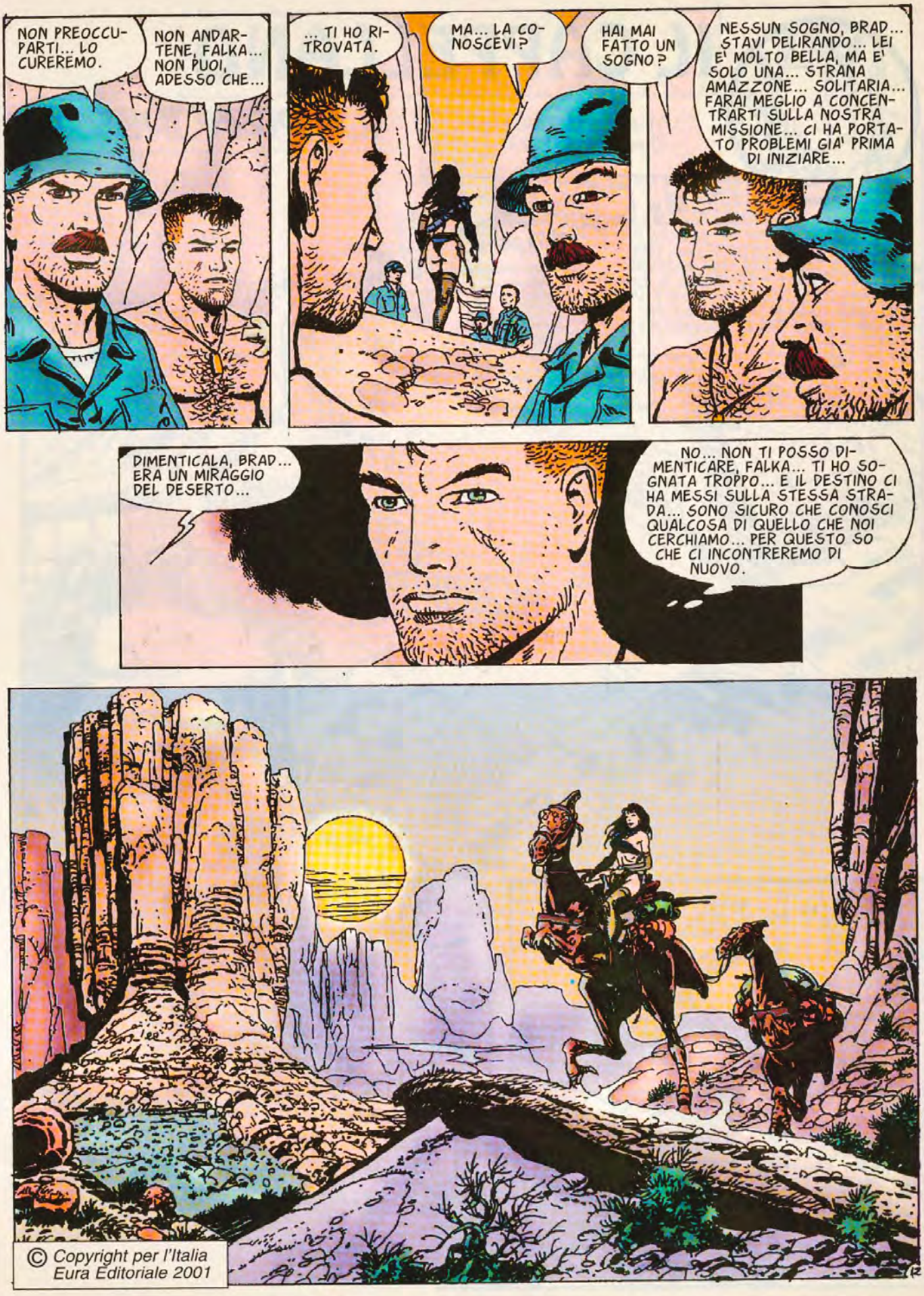

© Copyright per l'Italia
Eura Editoriale 2001

LA SECONDA PARTE SUL PROSSIMO NUMERO

FALKA

LE SORGENTI DI FUOCO

SECONDA PARTE

Testo e disegno di
ZANOTTO

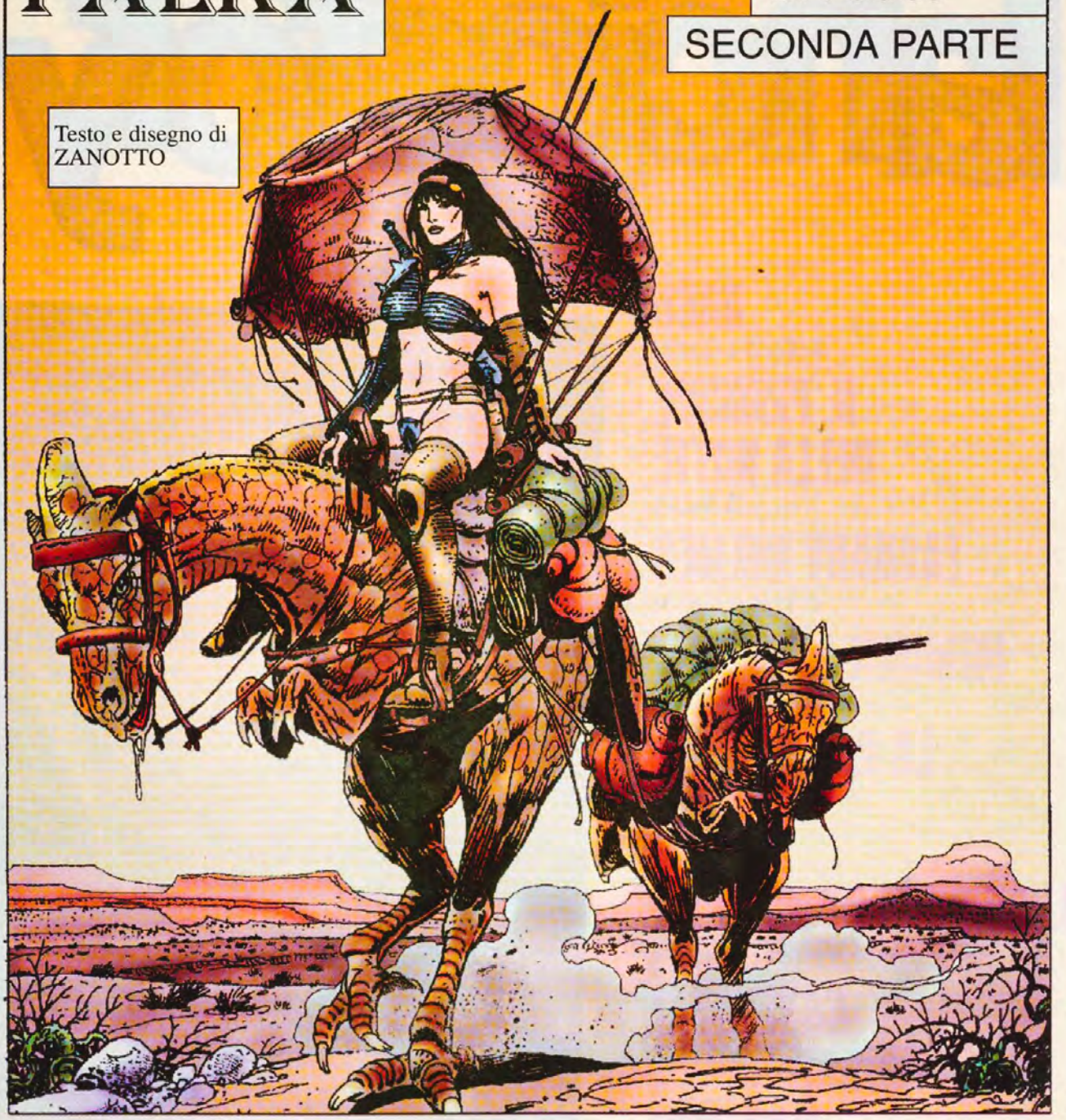

GLI OCEANI RAPPRESENTANO SOLO IL VENTI PER CENTO DELLA SUPERFICIE DI *ALPHARD IV*. E IL SUO EMISFERO SUD E' IN REALTA' UNA SPECIE DI DESERTO, CHE SI PUO' ATTRAVERSARE SOLO SUPERANDO LA PERICOLOSISSIMA E ROVENTE CINTURA EQUATORIALE. ED E' PROPRIO MENTRE - ABBANDONATE LE AMAZZONI DELLE TERRE ALTE - SI DIRIGE VERSO L'EMISFERO SUD, CHE FALKA VIENE CATTURATA DA UN GRUPPO DI BANDITI *CRASHTAS* E SALVATA DALL'INTERVENTO DI BRAD, MEMBRO DI UNA MISTERIOSA SPEDIZIONE MINERARIA. POI FALKA HA MODO DI SALVARE A SUA VOLTA BRAD PRIMA DI RIPRENDERE, DA SOLA, IL VIAGGIO...

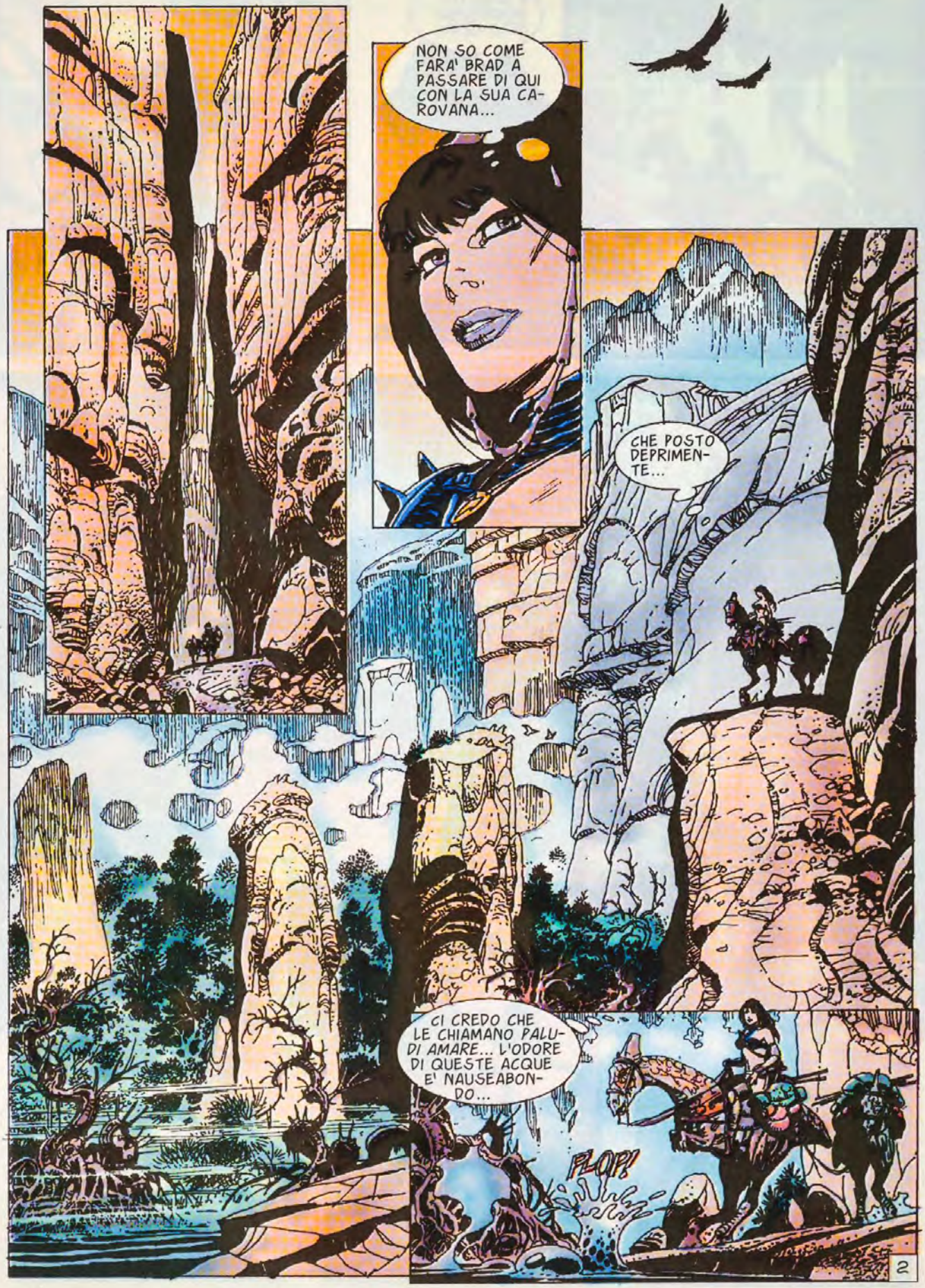
NON SO COME FARA' BRAD A PASSARE DI QUI CON LA SUA CAROVANA...
CHE POSTO DEPRIMENTE...
CI CREDO CHE LE CHIAMANO PALUDI AMARE... L'ODORE DI QUESTE ACQUE E' NAUSEABONDO...
PLOP!
2

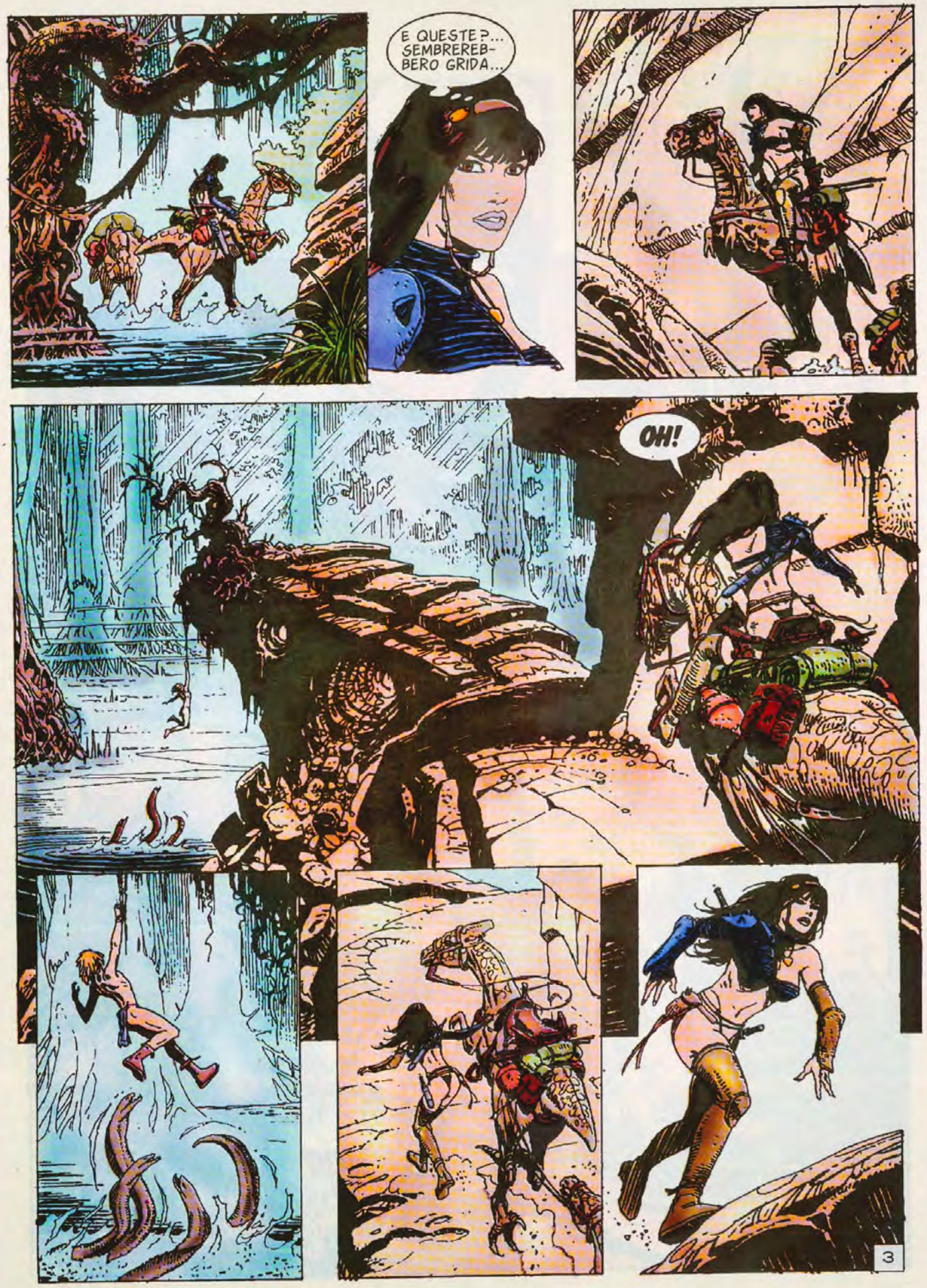
E QUESTE?... SEMBREREB-BERO GRIDA...
OH!
3

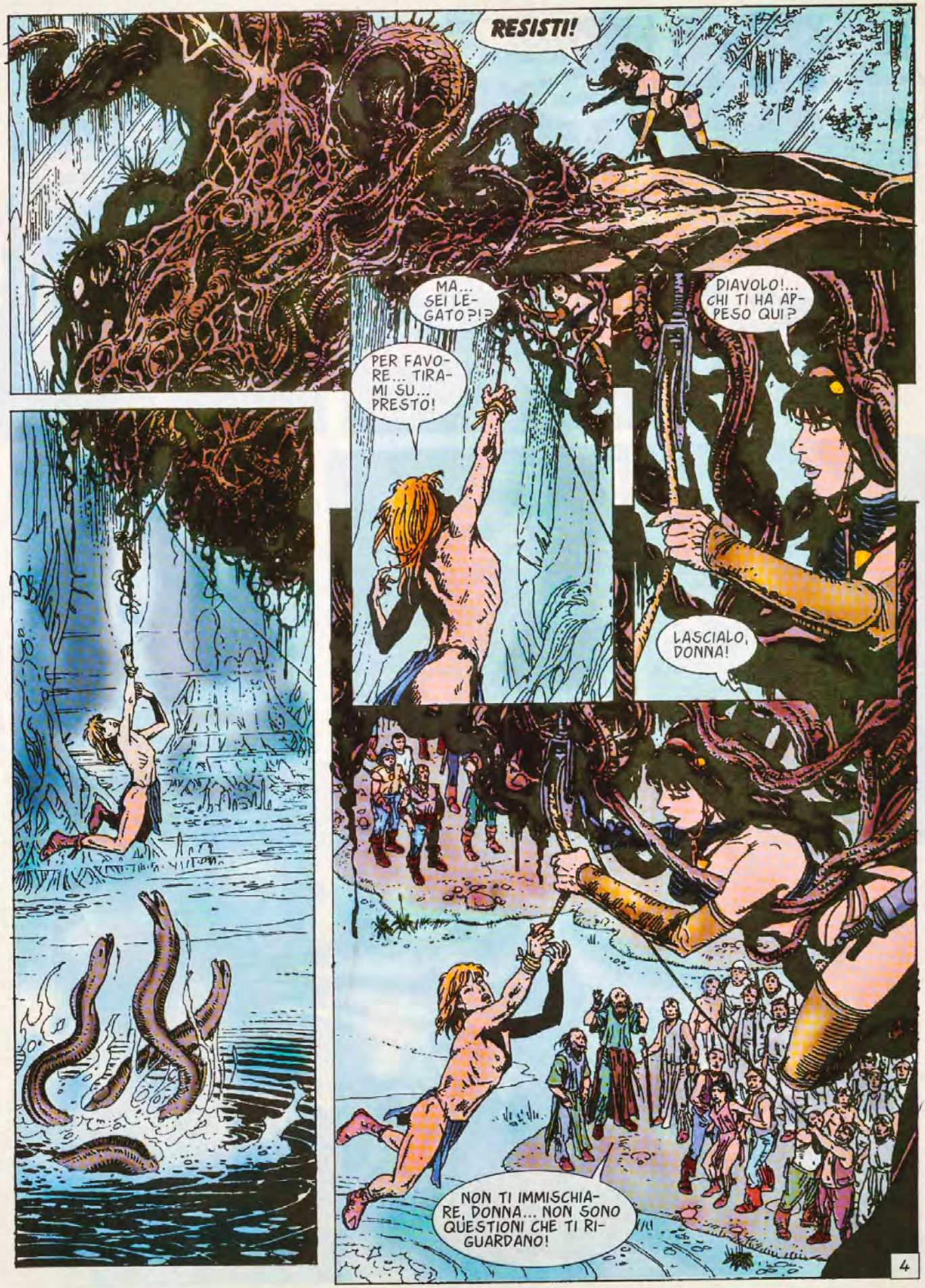
RESISTI!
MA... SEI LEGATO?!?
PER FAVORE... TIRAMI SU... PRESTO!
DIAVOLO!... CHI TI HA APPESO QUI?
LASCIALO, DONNA!
NON TI IMMISCHIARE, DONNA... NON SONO QUESTIONI CHE TI RIGUARDANO!
4

CHE SUCCEDE QUI?
QUEI MALEDETTI VOGLIONO SACRIFICARMI...
PERCHE'?... CHE HAI FATTO?
ATTENTA!
TRUCK!
AAAHHHH!!!
PLAF!
NON UCCIDETELI!... LI VOGLIO VIVI!
5

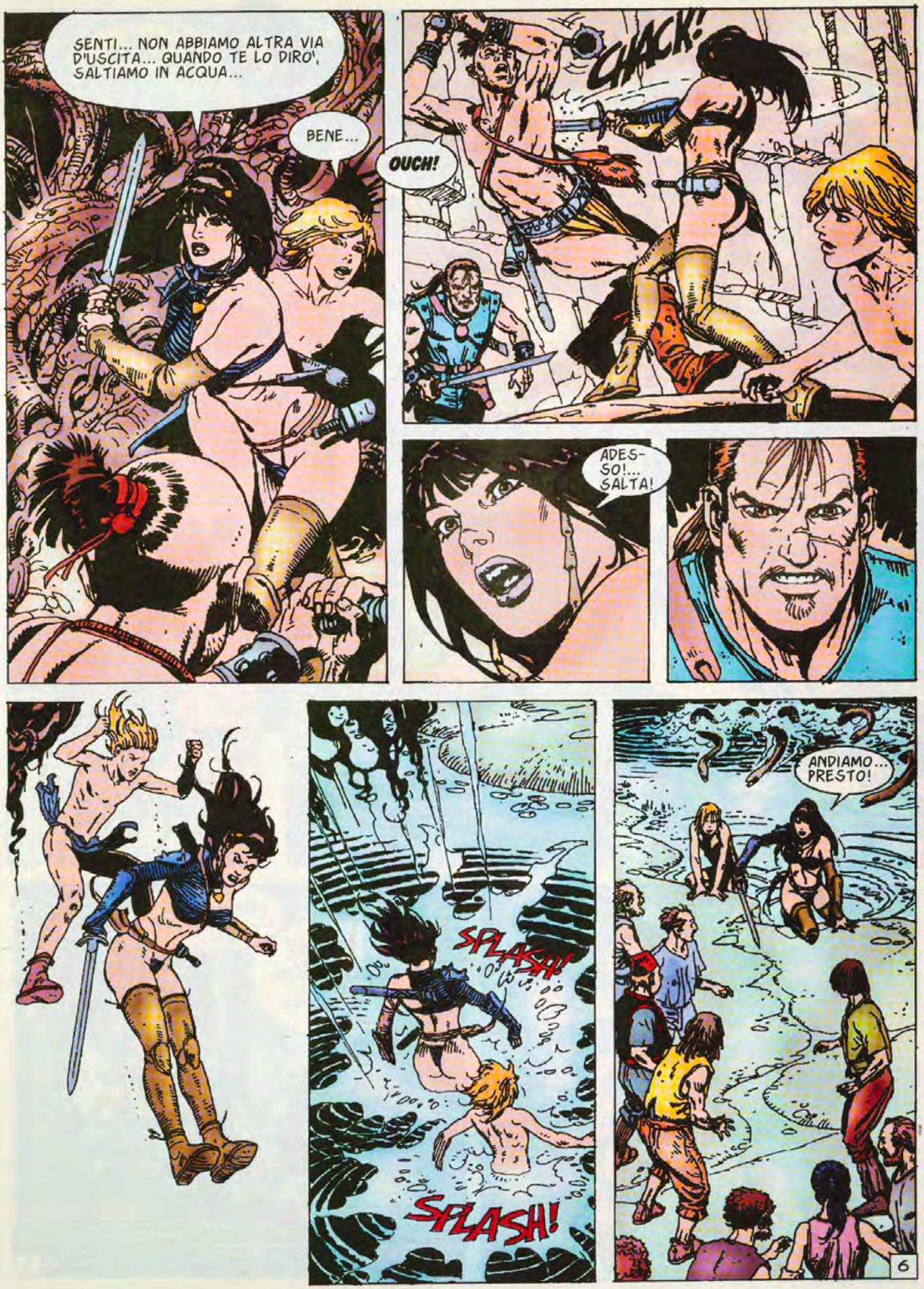
SENTI... NON ABBIAMO ALTRA VIA D'USCITA... QUANDO TE LO DIRO', SALTIAMO IN ACQUA...
BENE...
CHACK!
OUCH!
ADES-SO!... SALTA!
SPLASH!
SPLASH!
ANDIAMO... PRESTO!
6

ASPETTA, DONNA...
FATE LARGO!
SHERE KHAN!... LI VOGLIO VIVI!
DI QUA!
IO CONOSCO QUESTI POSTI MEGLIO DI CHIUNQUE... NON TI STACCARE DA ME...
SENTO LE VOCI... CI INSEGUONO...
7

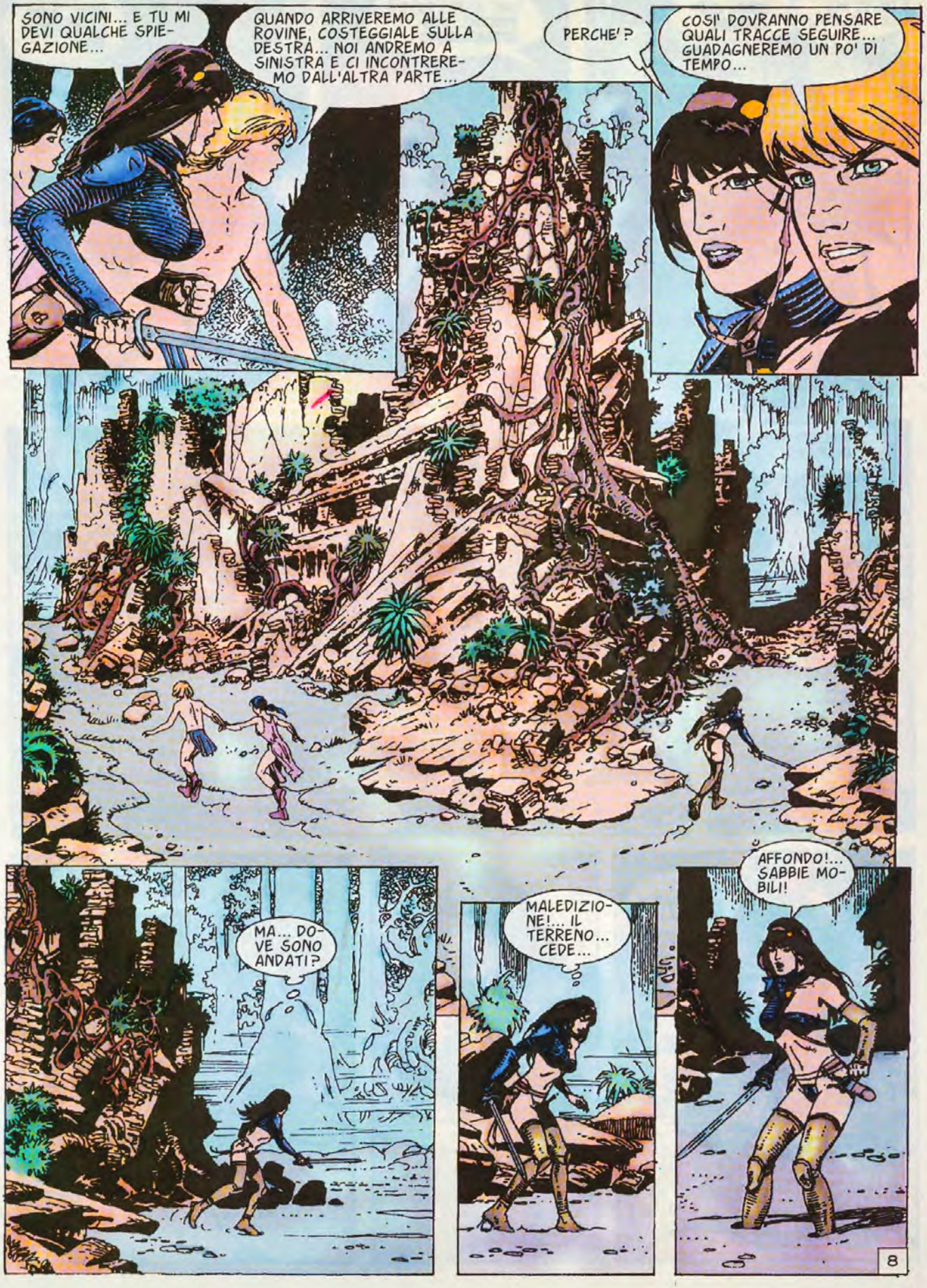
SONO VICINI... E TU MI DEVI QUALCHE SPIEGAZIONE...
QUANDO ARRIVEREMO ALLE ROVINE, COSTEGGIALE SULLA DESTRA... NOI ANDREMO A SINISTRA E CI INCONTREREMO DALL'ALTRA PARTE...
PERCHE'?
COSI' DOVRANNO PENSARE QUALI TRACCE SEGUIRE... GUADAGNEREMO UN PO' DI TEMPO...
MA... DOVE SONO ANDATI?
MALEDIZIONE!... IL TERRENO... CEDE...
AFFONDO!... SABBIE MOBILI!
8

MENO MALE... ECCOLI!
EHI!... AIUTATEMI!
CHE ASPETTATE?... PRESTO... STO AFFONDANDO!
EHI!... NON LASCIATEMI QUI!
MALEDETTI!... INGRATI!...
NON E' GIUSTO... NON POSSO FINIRE COSI'...
AH... IL GUERRIERO DI PRIMA...
MI LASCIA QUI... LO IMMAGINAVO...
9

EHI...
PLAF!
HA GLI OCCHI DA TIGRE...
10

BEN FATTO, SHERE KHAN... LEI NON HA COLPA...
NON SO CHE DIRE... COMUNQUE... GRAZIE.
HAI AGITO IN MODO IMPULSIVO, DONNA... SENZA CERCARE DI INTERPRETARE I FATTI... E I FATTI, A PRIMA VISTA, POSSONO INGANNARE... NON HAI SALVATO LA VITTIMA... HAI SALVATO UN MOSTRO... UN ASSASSINO DI RAGAZZE...
COME?!?
VIENI... IO SONO BA-KENOR, GRAN SACERDOTE DELLA COMUNITA' DELLA PALUDE... QUI VICINO C'E' UN RUSCELLO DALLE ACQUE PULITE... LA' POTRAI TOGLIERTI DI DOSSO QUEL FANGO PUZZOLENTE... E INTANTO TI RACCONTERO' QUALCOSA PER CHIARIRTI LE IDEE.
NELLE PALUDI AMARE RESTANO POCHI VILLAGGI. SUCCESSE NELLA REMOTA EPOCA DELLA GUERRA DI SECESSIONE, QUANDO I DUE EMISFERI SI SEPARARONO POLITICAMENTE E DI CONSEGUENZA LA CITTA', CHE ERA IL PUNTO NATURALE DEL COMMERCIO, FU ABBANDONATA E QUASI INGOIATA DALLA PALUDE... QUELLI CHE RIMASERO, A POCO A POCO, SI INTEGRARONO NELLA NOSTRA COMUNITA'...
ECCO... QUI PUOI LAVARTI... COL TEMPO, LA COMUNITA' CRESCE. SI FONDO' UN VILLAGGIO INTORNO AL MONASTERO ORIGINALE... ADESSO LA GENTE VIVE UNA VITA ASCETICA E IN ARMONIA CON LA NATURA...
CAPISCO... MA PARLAMI DEL MOSTRO...
TEMPO FA, CON UN GRUPPO DI PERSONE CHE VOLEVANO ENTRARE NELLA NOSTRA COMUNITA', ARRIVARONO LORO... DISSERO DI ESSERE FRATELLI E COMINCIARONO A VIVERE TRA NOI RISPETTANDO LE REGOLE DELLA COMUNITA'...
MA PRESTO COMINCIARONO I PROBLEMI...
11

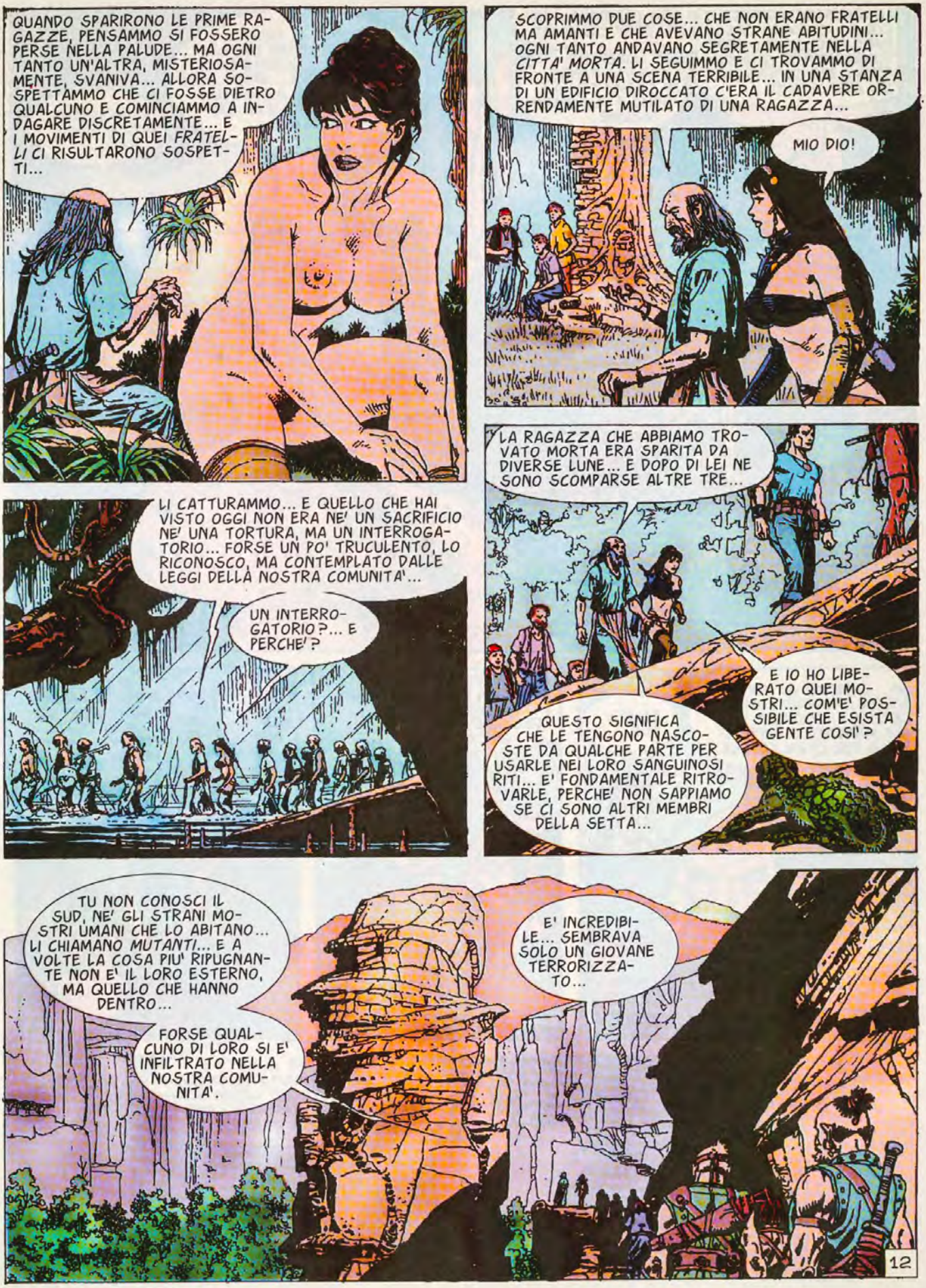
QUANDO SPARIRONO LE PRIME RAGAZZE, PENSAMMO SI FOSSERO PERSE NELLA PALUDE... MA OGNI TANTO UN'ALTRA, MISTERIOSAMENTE, SVANIVA... ALLORA SOSPETTAMMO CHE CI FOSSE DIETRO QUALCUNO E COMINCIAMMO A INDAGARE DISCRETAMENTE... E I MOVIMENTI DI QUEI *FRATELLI* CI RISULTARONO SOSPETTI...
SCOPRIMMO DUE COSE... CHE NON ERANO FRATELLI MA AMANTI E CHE AVEVANO STRANE ABITUDINI... OGNI TANTO ANDAVANO SEGRETAMENTE NELLA *CITTA' MORTA*. LI SEGUIMMO E CI TROVAMMO DI FRONTE A UNA SCENA TERRIBILE... IN UNA STANZA DI UN EDIFICIO DIROCCATO C'ERA IL CADAVERE ORRENDAMENTE MUTILATO DI UNA RAGAZZA...
MIO DIO!
LI CATTURAMMO... E QUELLO CHE HAI VISTO OGGI NON ERA NE' UN SACRIFICIO NE' UNA TORTURA, MA UN INTERROGATORIO... FORSE UN PO' TRUCULENTO, LO RICONOSCO, MA CONTEMPLATO DALLE LEGGI DELLA NOSTRA COMUNITA'...
UN INTERROGATORIO?... E PERCHE'?
LA RAGAZZA CHE ABBIAMO TROVATO MORTA ERA SPARITA DA DIVERSE LUNE... E DOPO DI LEI NE SONO SCOMPARSE ALTRE TRE...
E IO HO LIBERATO QUEI MOSTRI... COM'E' POSSIBILE CHE ESISTA GENTE COSI'?
QUESTO SIGNIFICA CHE LE TENGONO NASCOSTE DA QUALCHE PARTE PER USARLE NEI LORO SANGUINOSI RITI... E' FONDAMENTALE RITROVARLE, PERCHE' NON SAPPIAMO SE CI SONO ALTRI MEMBRI DELLA SETTA...
TU NON CONOSCI IL SUD, NE' GLI STRANI MOSTRI UMANI CHE LO ABITANO... LI CHIAMANO *MUTANTI*... E A VOLTE LA COSA PIU' RIPUGNANTE NON E' IL LORO ESTERNO, MA QUELLO CHE HANNO DENTRO...
FORSE QUALCUNO DI LORO SI E' INFILTRATO NELLA NOSTRA COMUNITA'.
E' INCREDIBILE... SEMBRAVA SOLO UN GIOVANE TERRORIZZATO...
12

© Copyright per l'Italia
Eura Editoriale 2001

LA TERZA PARTE SUL PROSSIMO NUMERO

SIAMO ARRIVATI.
IMPRESSIONANTE...
GIA'... IMPRESSIONANTE E POCO ALLEGRO...
2

VIENI, FALKA... ENTRA... PER ORA ALLOGGERAI QUI... POI VEDREMO.
ABBIAMO POCA LUCE... IL GENERATORE DI ENERGIA NON FUNZIONA BENE... E' DIFFICILE TROVARE DEI RICAMBI... PER QUESTO LO STACCHIAMO SUBITO DOPO CENA.
NON HO PROBLEMI... SONO ABITUATA AL BUIO.
3

DOVE SONO FINITA?... E' UN AMBIENTE MOLTO STRANO... E C'E' QUALCOSA CHE NON VA... NON SO CHE COS'E'... MA MANCA QUALCOSA...
NESSUNO PARLA... MA LASSU'... QUALCUNO MI STA GUARDANDO...
SHERE KHAN!... SEMBRA UN ASSASSINO... EPPURE GLI DEVO LA VITA...
SHERE KHAN E' IL NOSTRO GUARDIANO... CON LUI SIAMO AL SICURO.
QUELLO CHE NON CAPISCO E' PERCHE' UNA COMUNITA' COSI'... TRANQUILLA... HA BISOGNO DI TANTI GUARDIANI ARMATI.
SEI OSSERVATRICE, FALKA... MA TIENI CONTO CHE SIAMO SU UNO DEI POCHI PASSAGGI TRA I DUE EMISFERI... SONO SUCCESSE COSE... MOLTO GRAVI... SIAMO STATI SUL PUNTO DI ESSERE SPAZZATI VIA UN PAIO DI VOLTE... ABBIAMO DOVUTO CERCARE PROTEZIONE... ADESSO VIVIAMO IN PACE E LE NOSTRE FAMIGLIE POSSONO DORMIRE TRANQUILLE...
ECCO CHE COS'ERA!
CHE COSA?
QUELLO CHE DESTAVA LA MIA ATTENZIONE... DA QUANDO SONO ARRIVATA NON HO VISTO DONNE.
4

VIENI... VOGLIO MOSTRARTI UNA COSA...
P!?...
NON MI HA RISPOSTO... DOVE MI PORTERA'?
MIO DIO!
5

MI DISPIACE, MA DOVEVI VEDERLA... QUESTO E' IL CADAVERE DEL QUALE TI HO PARLATO OGGI... L'ABBIAMO TROVATO COSI' NELLA CITTA' MORTA, DOVE QUEL GIOVANE DALLA FACCIA ANGELICA E LA SUA AMANTE COMPIVANO I LORO ORRENDI DELITTI...
E'... INCREDIBILE...
SI'... INCREDIBILE... MA E' LA REALTA'.
ORA TI PORTO NELLA TUA CAMERA... CERCA DI RIPOSARE... DOMANI DAREMO A QUEGLI ASSASSINI QUELLO CHE MERITANO.
SE RIUSCIRO' A DORMIRE, DOPO QUELLO CHE HO VISTO...
ECCO LA TUA CAMERA.
QUELLA BROCCA CONTIENE ACQUA CON QUALCHE GOCCIA DI PASSIFLORA... E' UN LIEVE CALMANTE... TI AIUTERA' A RIPOSARE.
BENE... GRAZIE.
BRRR... CHE UMIDITA'...
HO FREDDO...
E QUESTA BEVANDA NON MI CONVINCE... CHE LA BEVA QUALCUN ALTRO!
6

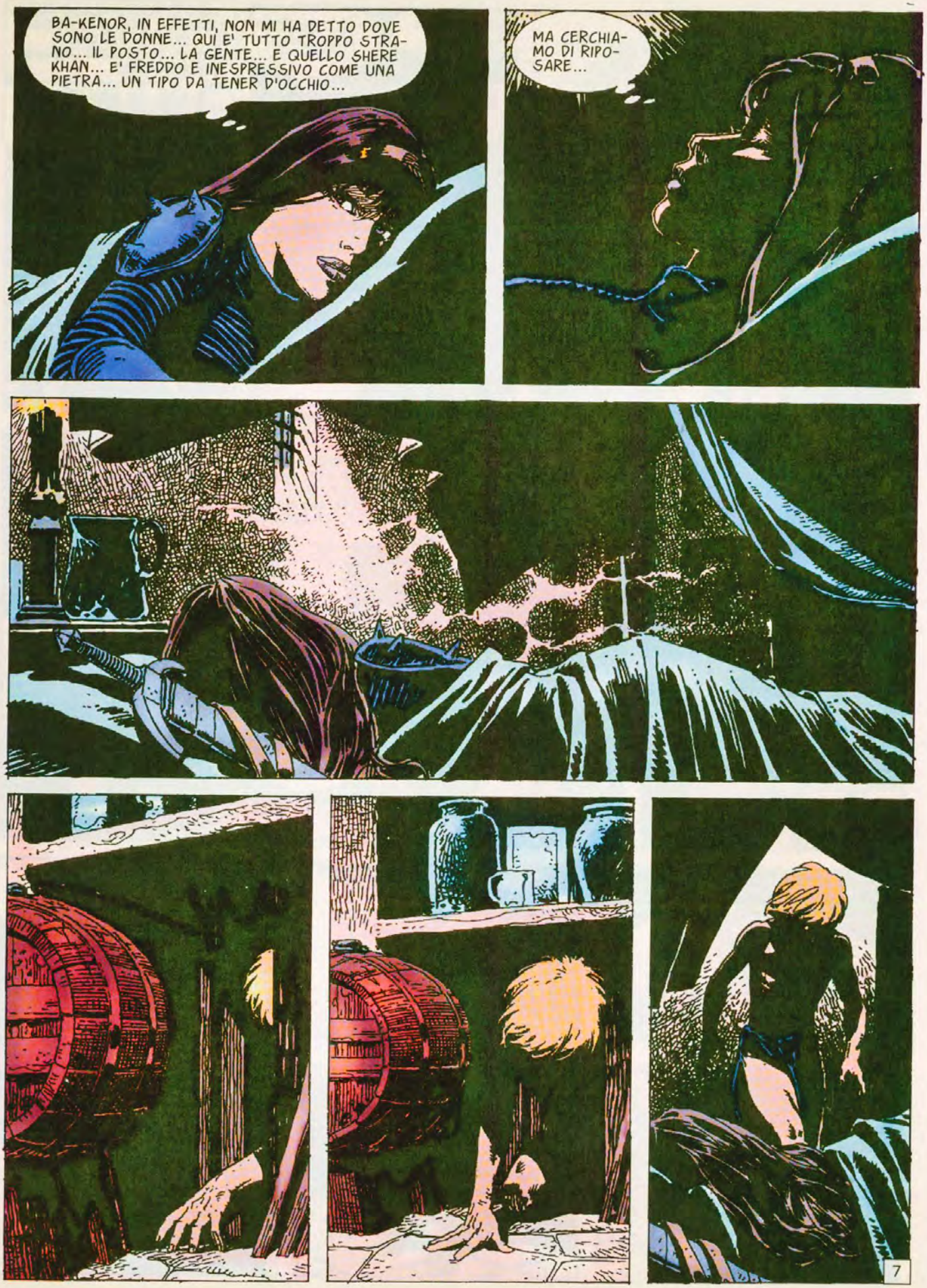
BA-KENOR, IN EFFETTI, NON MI HA DETTO DOVE SONO LE DONNE... QUI E' TUTTO TROPPO STRANO... IL POSTO... LA GENTE... E QUELLO SHERE KHAN... E' FREDDO E INESPRESSIVO COME UNA PIETRA... UN TIPO DA TENER D'OCCHIO...
MA CERCHIAMO DI RIPOSARE...
7

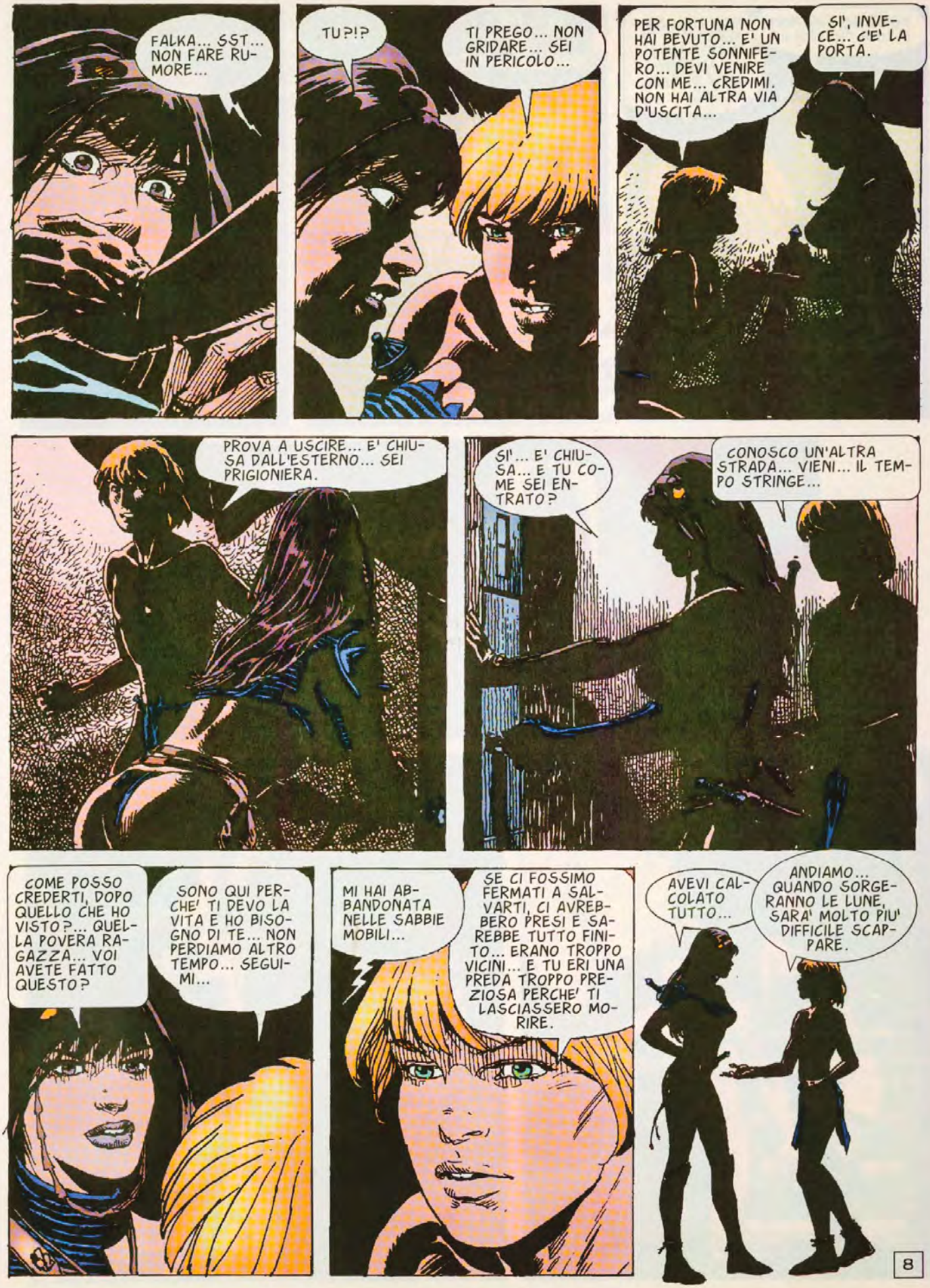
FALKA... SST... NON FARE RUMORE...
TU?!?
TI PREGO... NON GRIDARE... SEI IN PERICOLO...
PER FORTUNA NON HAI BEVUTO... E' UN POTENTE SONNIFERO... DEVI VENIRE CON ME... CREDIMI. NON HAI ALTRA VIA D'USCITA...
SI', INVECE... C'E' LA PORTA.
PROVA A USCIRE... E' CHIUSA DALL'ESTERNO... SEI PRIGIONIERA.
SI'... E' CHIUSA... E TU COME SEI ENTRATO?
CONOSCO UN'ALTRA STRADA... VIENI... IL TEMPO STRINGE...
COME POSSO CREDERTI, DOPO QUELLO CHE HO VISTO?... QUELLA POVERA RAGAZZA... VOI AVETE FATTO QUESTO?
SONO QUI PERCHE' TI DEVO LA VITA E HO BISOGNO DI TE... NON PERDIAMO ALTRO TEMPO... SEGUIMI...
MI HAI ABBANDONATA NELLE SABBIE MOBILI...
SE CI FOSSIMO FERMATI A SALVARTI, CI AVREBBERO PRESI E SAREBBE TUTTO FINITO... ERANO TROPPO VICINI... E TU ERI UNA PREDA TROPPO PREZIOSA PERCHE' TI LASCIASSERO MORIRE.
AVEVI CALCOLATO TUTTO...
ANDIAMO... QUANDO SORGERANNO LE LUNE, SARA' MOLTO PIU' DIFFICILE SCAPPARE.
8

COME SO CHE NON E' UNA TRAPPOLA?
NON PUOI SAPERLO... IO TI OFFRO SOLO LA POSSIBILITA' DI SCEGLIERE.
E VA BENE... ANDIAMO.
QUALCOSA MI DICE CHE NON STA MENTENDO.
DOVE HAI PRESO QUELLA LUCE?
E' LA LUCE DELLE PALUDI... FUNGHI FOSFORESCENTI.
SBRIGHIAMOCI... PRIMA CHE SALGANO LE LUNE, DOVREMO ESSERE NELLA PALUDE.
9

10

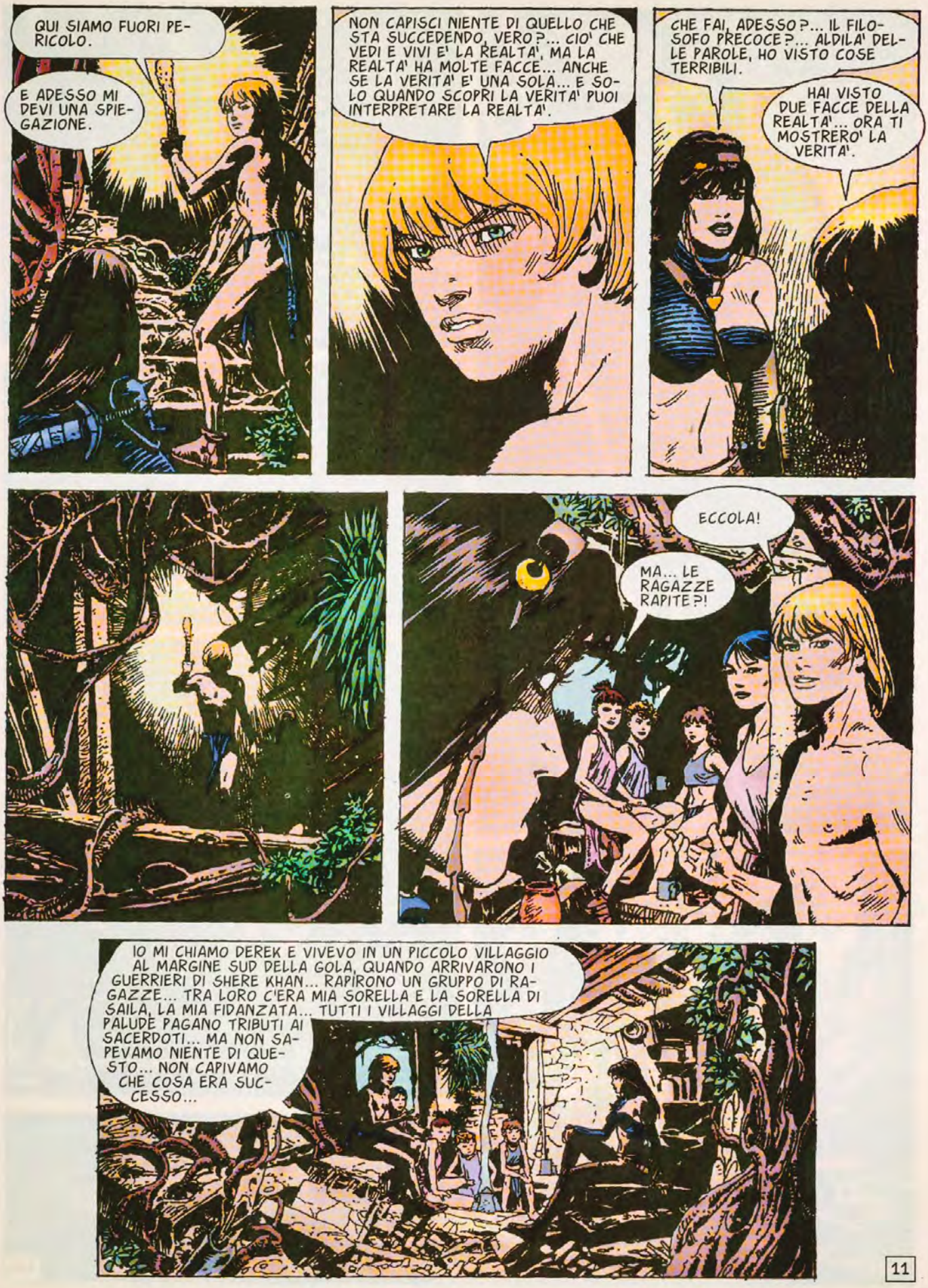
QUI SIAMO FUORI PERICOLO.
E ADESSO MI DEVI UNA SPIEGAZIONE.
NON CAPISCI NIENTE DI QUELLO CHE STA SUCCEDENDO, VERO?... CIO' CHE VEDI E VIVI E' LA REALTA', MA LA REALTA' HA MOLTE FACCE... ANCHE SE LA VERITA' E' UNA SOLA... E SOLO QUANDO SCOPRI LA VERITA' PUOI INTERPRETARE LA REALTA'.
CHE FAI, ADESSO?... IL FILOSOFO PRECOCE?... ALDILA' DELLE PAROLE, HO VISTO COSE TERRIBILI.
HAI VISTO DUE FACCE DELLA REALTA'... ORA TI MOSTRERO' LA VERITA'.
ECCOLA!
MA... LE RAGAZZE RAPITE?!
IO MI CHIAMO DEREK E VIVEVO IN UN PICCOLO VILLAGGIO AL MARGINE SUD DELLA GOLA, QUANDO ARRIVARONO I GUERRIERI DI SHERE KHAN... RAPIRONO UN GRUPPO DI RAGAZZE... TRA LORO C'ERA MIA SORELLA E LA SORELLA DI SAILA, LA MIA FIDANZATA... TUTTI I VILLAGGI DELLA PALUDE PAGANO TRIBUTI AI SACERDOTI... MA NON SAPEVAMO NIENTE DI QUESTO... NON CAPIVAMO CHE COSA ERA SUCCESSO...

"CON LA MIA FIDANZATA ABBIAMO DECISO DI SEGUIRE LE TRACCE DI SHERE KHAN E SIAMO ARRIVATI AL MONASTERO... ABBIAMO CHIESTO ASILO E CI HANNO ACCOLTI COME SERVI... CI SIAMO FATTI PASSARE PER FRATELLI E ABBIAMO TENTATO DI SCOPRIRE DOV'ERANO FINITE LE NOSTRE SORELLE... A POCO A POCO ABBIAMO GUADAGNATO LA FIDUCIA DEI SACERDOTI E..."

"... PER CASO HO TROVATO UN SISTEMA DI PASSAGGI SEGRETI CHE MI HA PORTATO A UNA TERRIBILE SCOPERTA... I SACERDOTI SONO CULTORI DI ORRIBILI RITI SANGUINARI... OGNI VOLTA CHE CI SONO LE LUNE NUOVE... QUELLE CHE LORO CHIAMANO LE *LUNE NERE*... SACRIFICANO UNA RAGAZZA AL *SOFFIO DEL DIAVOLO*..."

"NON L'HO MAI VISTO, MA DEV'ESSERE TERRIBILE... SOLO ALCUNI UOMINI SONO INIZIATI AL RANGO DI SACERDOTI IN QUESTA SETTA... GLI ALTRI LAVORANO PER MANTENERE LA COMUNITA' E LE DONNE SONO RIDOTTE IN SCHIAVITU'... NON POSSONO USCIRE DI CASA DURANTE IL GIORNO... PER QUESTO NON SI VEDONO... E NON E' TUTTO... MANCA ANCORA IL PEGGIO..."

DOPO AVER UCCISO LA RAGAZZA, QUEI DANNATI SACERDOTI NE MANGIANO IL CUORE, IL CERVELLO E PARTE DEL CORPO IN UN'ALLUCINANTE CENA, RESI PAZZI DALLE BEVANDE E DAGLI ALLUCINOGENI...

E'... TERRIBILE!... ALLORA... LA RAGAZZA CHE HO VISTO...

L'HANNO SACRIFICATA LORO GIORNI FA... ORMAI NON HANNO PIU' FRENO... FANNO SACRIFICI SENZA ASPETTARE LE FASI DELLE LUNE... E SCOMMETTO CHE TU DOVEVI ESSERE LA PROSSIMA VITTIMA...

TUTTO QUESTO E' DIFFICILE DA CREDERE... COME PUO' ESISTERE GENTE COSI'?... MOSTRI INFERNALI...

E' LA REALTA'... E QUI CI SONO LE PROVE...

COME HAI LIBERATO LE RAGAZZE?

12

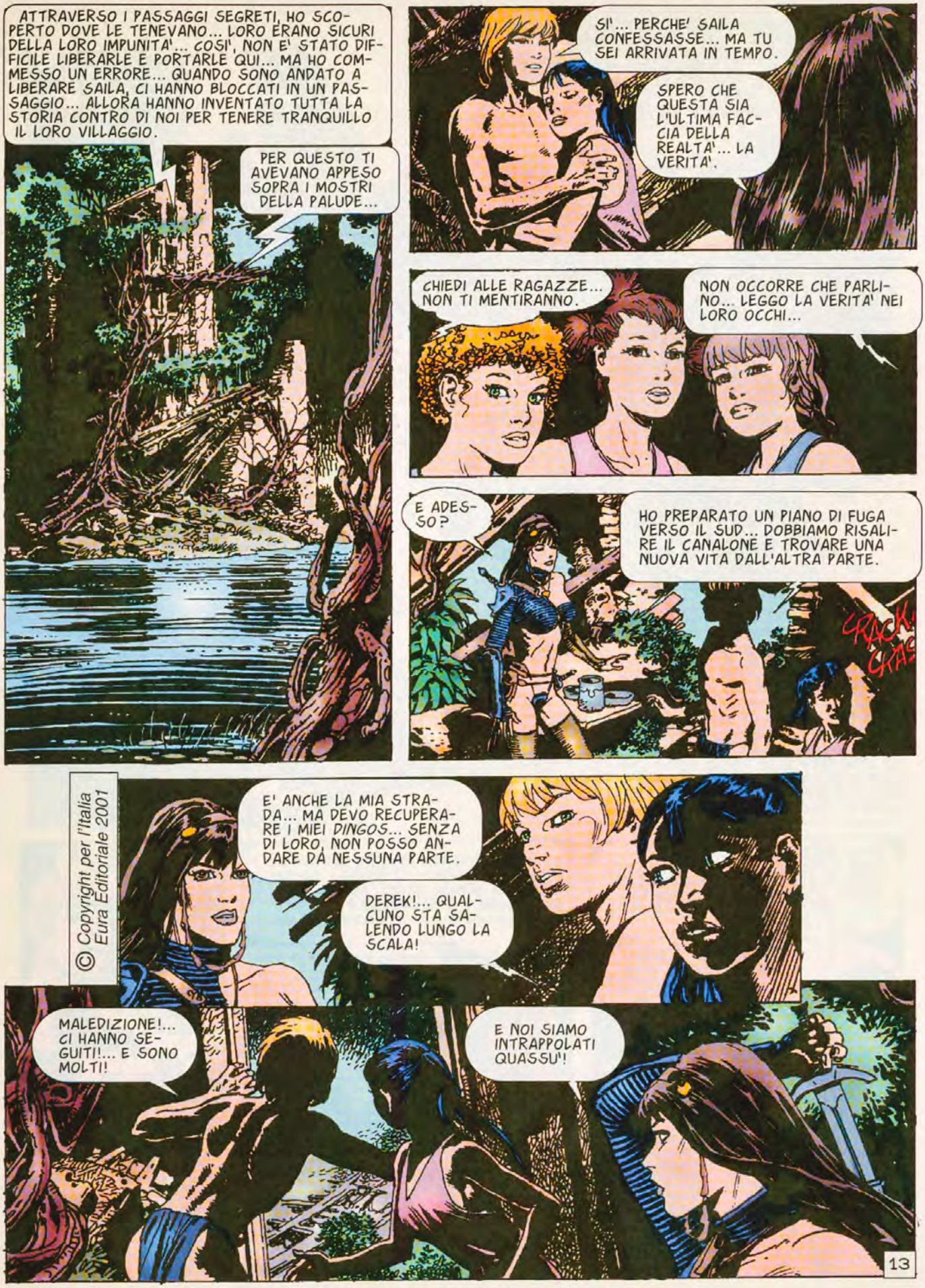

© Copyright per l'Italia Eura Editoriale 2001

LA QUARTE PARTE SUL PROSSIMO NUMERO

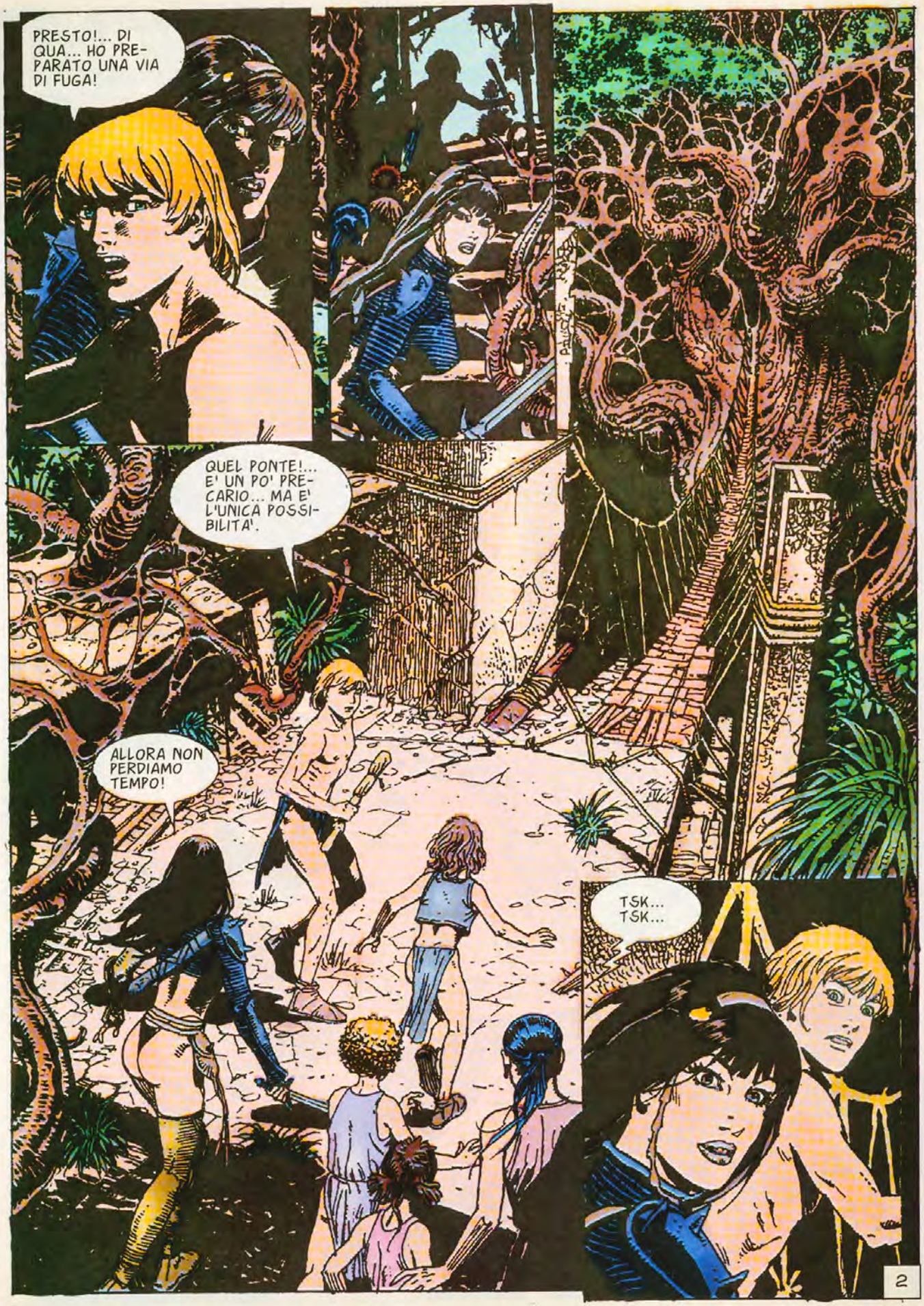
PRESTO!... DI QUA... HO PREPARATO UNA VIA DI FUGA!
QUEL PONTE!... E' UN PO' PRECARIO... MA E' L'UNICA POSSIBILITA'.
ALLORA NON PERDIAMO TEMPO!
TSK... TSK...
2

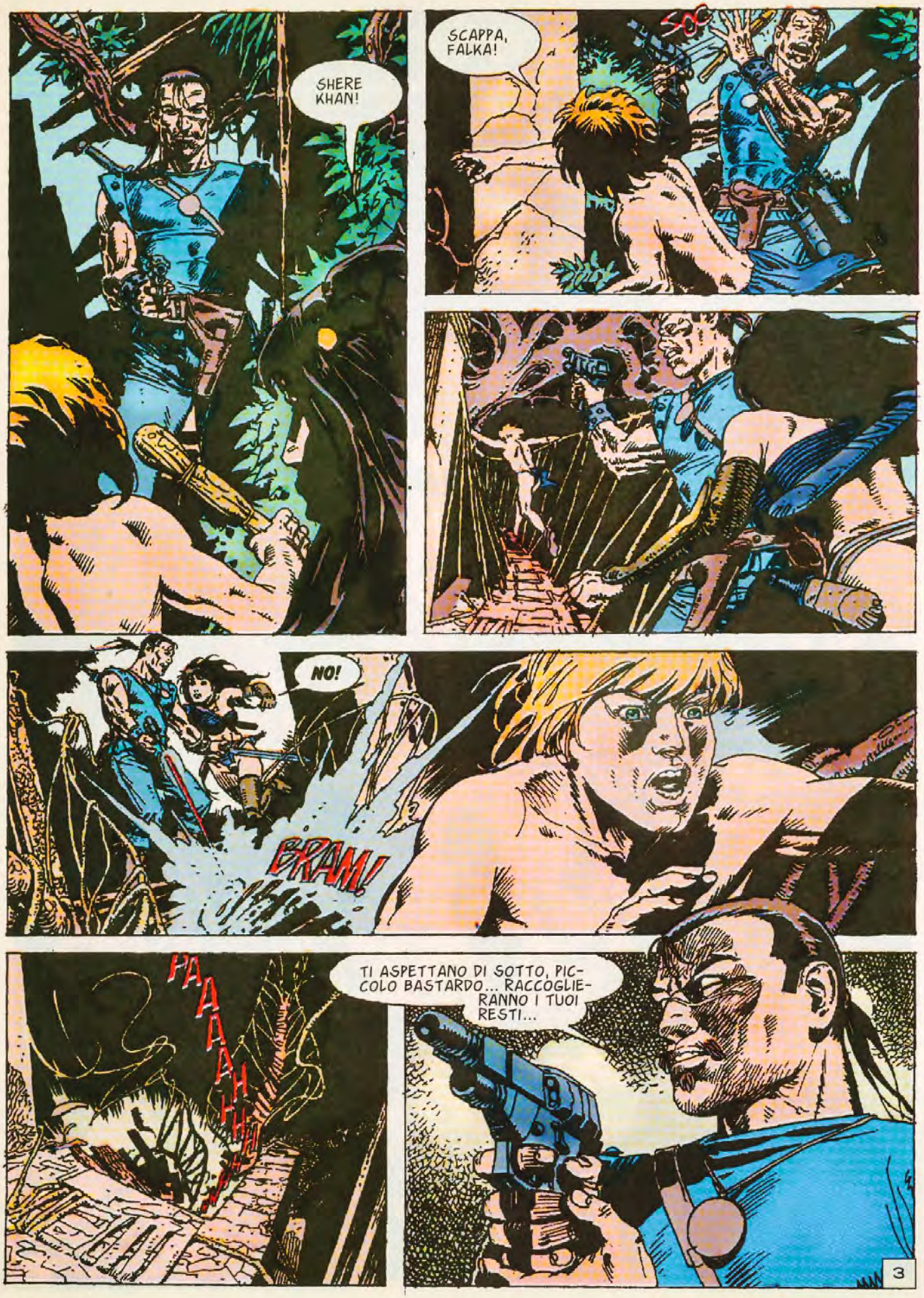
SHERE KHAN!
SCAPPA, FALKA!
NO!
BRAM!
HAAAAAHHHH
TI ASPETTANO DI SOTTO, PICCOLO BASTARDO... RACCOGLIERANNO I TUOI RESTI...
3

CLANG
CLANG
CLANG CLANG
CLANG CLANG
CLANG
CLANG
CLANG

SHIIISSH!
SACK!
MALEDETTO!... POTEVA SGOZZARMI... E NON HA VOLUTO...
ADESSO VEDRA'!
YAAAAHHHHHH!!!
CLANG CLANG
CLANG
CLANG CLAH CLA
CLANG
5

CHACK!
SIAMO PA-
RI... COSI' TI
RICORDERAI
DI ME...
6

CLANG
GUARDAMI, FALKA!
?!?
I SUOI OCCHI... MI STÀ IPNOTIZZANDO... DEVO STACCARMI DAL SUO SGUARDO... MIO DIO... DAMMI LA FORZA...
UFF!
CHOCK!
7

DOVE SONO?
SVEGLIATI, FALKA... ABBIAMO POCO TEMPO...
CHE... COS'E' QUESTO POSTO?
8

QUESTA E' LA BOCCA DEL SOFFIO DEL DIAVOLO.

CHE STA SUCCEDENDO QUI?
RESTA FERMA... QUESTO E' IL LUOGO DEI RITI ESTREMI... OGGI TUTTE VOI SARETE SACRIFICATE.
PERCHE'?... SIETE PAZZI!
IL VECCHIO BA-KENOR E' SEMPRE STATO UN SADICO... MA ADESSO E' COMPLETAMENTE FUORI CONTROLLO... E' PAZZO... E ANCHE GLI ALTRI VECCHI... QUESTI SACRIFICI SONO SEMPRE PIU' FREQUENTI... LE RAGAZZE NON BASTANO MAI...
GUARDA... COMINCIANO!
TUMP TUMP TUMP
TUMP TUMP TUMP TUMP TUMP
TUMP TUMP TUMP TUMP TUMP
MIO DIO!... SI MUOVE!
NON SO COME... MA PARE CHE LE VIBRAZIONI DEL TAMBURO PRODUCANO QUESTO EFFETTO...
11

TUMP TUMP TUMP TUM
AARGHHHH
CHE... CHE COS'E' SUCCESSO?
QUELLO E' IL SOFFIO DEL DIAVOLO... FORSE UN GEYSER DI VAPORE CALDISSIMO... NON SO... E' FANTASTICO...
NO!... E' MOSTRUOSO!... LA RAGAZZA E' STATA BRUCIATA... E ADESSO?...
ADESSO VIENE IL PEGGIO...
12

© Copyright per l'Italia
Eura Editoriale 2001

LA QUINTA PARTE SUL PROSSIMO NUMERO

TU NON SEI UNO DI LORO, SHERE KAN... COME PUOI ACCETTARE?... COME FAI A PERMETTERLO?
LORO MI PAGANO PER PROCURARGLI RAGAZZE... QUESTO E' IL MIO LAVORO... QUELLO CHE FANNO DOPO NON MI IMPORTA...
IO ESEGUO E LORO MI PAGANO... MOLTO BENE.

SEI UN MISERABILE!... UN ASSASSINO COME LORO!
NO... SONO UN MERCENARIO... MA NON VOGLIO DISCUTERE DI QUESTO... CI SONO ALTRE COSE CHE MI INTERESSANO DI PIU'... TI OFFRO LA VITA... SEI UN'AMAZZONE CORAGGIOSA, FORTE E DECISA... HO BISOGNO DI QUALCUNO COME TE... INSIEME POTREMMO FARE GRANDI COSE...

EH?!?... STAI DELIRANDO?
NO... SE ACCETTI, NON TI PROMETTO UNA VITA TRANQUILLA, MA QUALCOSA DI GRANDE... MAI PENSATO...

MOLTO TEMPO FA CONOBBI UNA GRANDE AMAZZONE... BELLA E VALOROSA COME TE... IL DESTINO CI UNI' PER QUALCHE TEMPO... IN LEI C'ERA QUALCOSA DI SPECIALE, CHE NON RIESCO A DEFINIRE... E CHE LA RENDEVA DIVERSA DALLE ALTRE... POI ABBIAMO AVUTO UNA DIVERGENZA...
VEDO CHE TI HA LASCIATO UN SEGNO... QUASI UGUALE AL MIO...

I SEGNI SULLA PELLE SONO SUPERFICIALI... QUELLI CHE CONTANO SONO I SEGNI CHE PORTI DENTRO... IN UN MOMENTO DI DEBOLEZZA LEI MI PARLO' DI UNA COSA STRAORDINARIA... LE SORGENTI DI FUOCO... MA POI CREDO SI SIA PENTITA... TENTO' DI FARMI CREDERE CHE ERANO SOLO SUE FANTASIE...
2

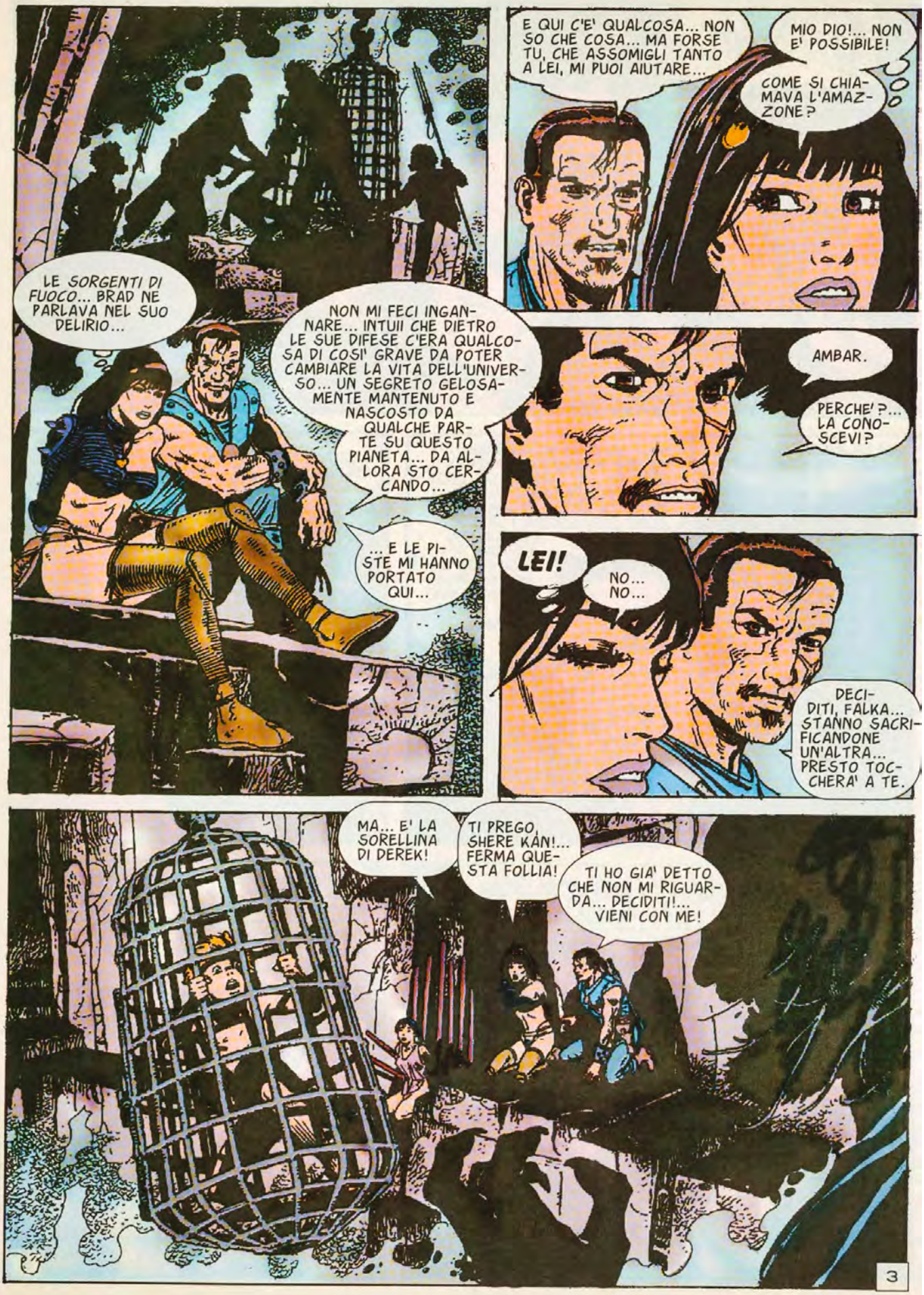
LE SORGENTI DI FUOCO... BRAD NE PARLAVA NEL SUO DELIRIO...
NON MI FECI INGANNARE... INTUII CHE DIETRO LE SUE DIFESE C'ERA QUALCOSA DI COSI' GRAVE DA POTER CAMBIARE LA VITA DELL'UNIVERSO... UN SEGRETO GELOSAMENTE MANTENUTO E NASCOSTO DA QUALCHE PARTE SU QUESTO PIANETA... DA ALLORA STO CERCANDO...
... E LE PISTE MI HANNO PORTATO QUI...
E QUI C'E' QUALCOSA... NON SO CHE COSA... MA FORSE TU, CHE ASSOMIGLI TANTO A LEI, MI PUOI AIUTARE...
MIO DIO!... NON E' POSSIBILE!
COME SI CHIAMAVA L'AMAZZONE?
AMBAR.
PERCHE'?... LA CONOSCEVI?
LEI!
NO... NO...
DECIDITI, FALKA... STANNO SACRIFICANDONE UN'ALTRA... PRESTO TOCCHERA' A TE.
MA... E' LA SORELLINA DI DEREK!
TI PREGO, SHERE KAN!... FERMA QUESTA FOLLIA!
TI HO GIA' DETTO CHE NON MI RIGUARDA... DECIDITI!... VIENI CON ME!
3

TUMP
TUMP TUMP TUMP TUMP TUMP TUMP TUMP
TUMP
TUMP TUMP TUMP TUMP TUMP TUMP
E! DE-REK!
DEREK!... NO!
?!?
PSST... PSST...
BRAD ?!?
TUMP TUMP TUMP TUMP TUMP
4

TUMP TUMP TUMP TUMP TUMP TU
CLANCK!
CLANCK!
DEREK!... AIUTAMI!
NON TEMERE, LIA!... TI TIRO FUORI...
AAAHRRGGH!
LIA!... NOOOO!
MALEDETTI ASSASSINI!... VI UCCIDERO'!
5

SHACK!
HARRRGG!
BRAM
ME LO DOVEVI, PICCOLO BASTARDO... MI HAI DATO TROPPI DOLORI DI TESTA... MA ADESSO HAI FINITO.
E' LA TUA ULTIMA POSSIBILITA', FALKA... DECIDITI!
ADDIO, SHERE KAN!
!?!
OH!
AGH!
BRAM!
MALEDETTI!... MALEDETTI!
6

SCAM!
FALKA!
FALKA... ASPETTA... NON FARE PAZZIE!
NON INSEGUIRLO... LUI CONOSCE I POSTI... TI BATTERA'...
BRAD... IO...
7

NO... NO...
ASSASSINI!... ASSASSINI!
MIO DIO!...
BRAM! TAC TAC-
TAC TAC
BRAM
LASCIALO, SAILA!... SCAPPA!
ANDIAMO, FALKA... TOGLIAMOCI DI QUI!
ASPETTAMI SOLO UN ATTIMO... TORNO SUBITO...
MA...
ZANOTTO
8

NO!
TAC TA
TAC TAC ATA
TAC
TACA TAC
9

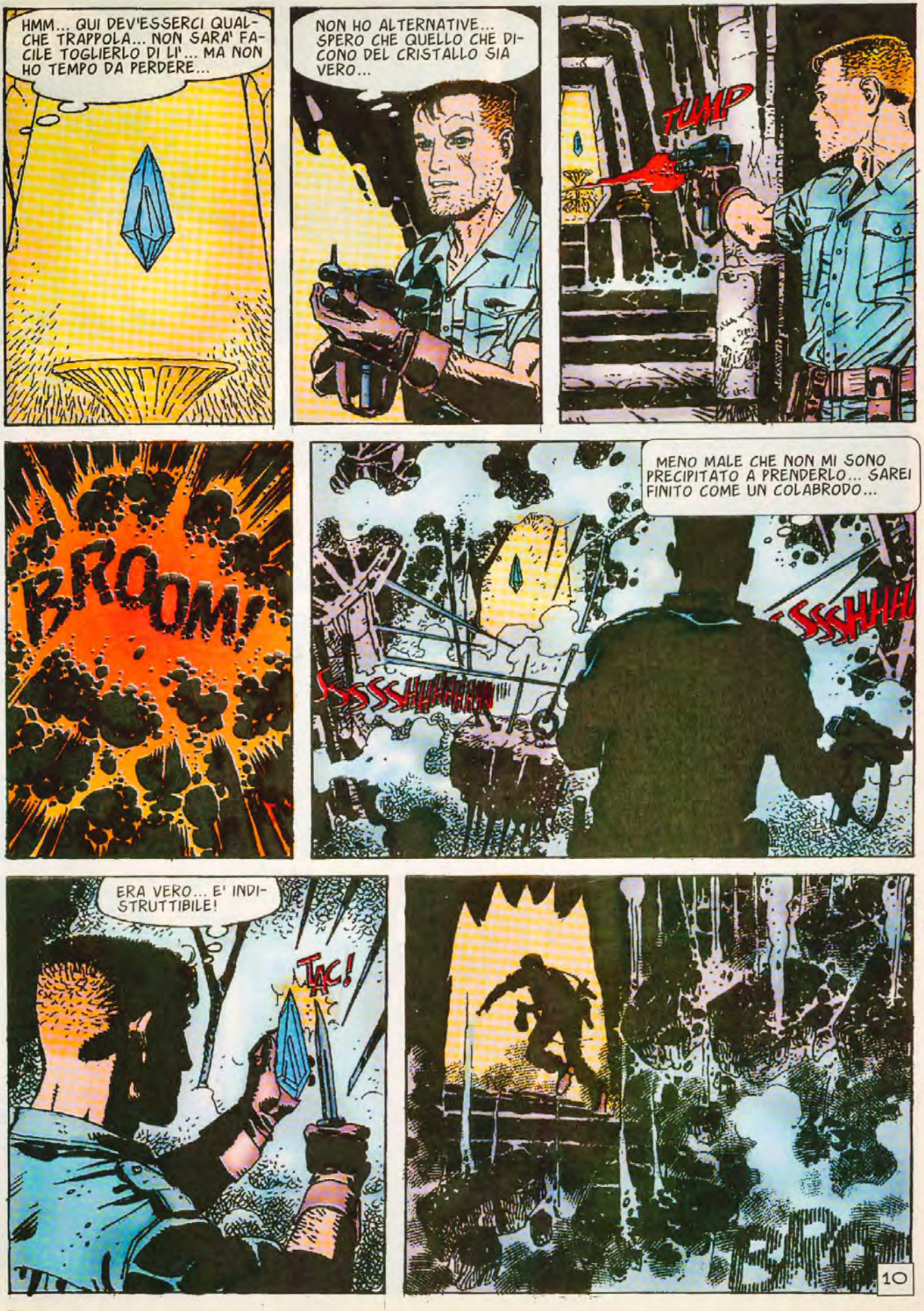
HMM... QUI DEV'ESSERCI QUALCHE TRAPPOLA... NON SARA' FACILE TOGLIERLO DI LI'... MA NON HO TEMPO DA PERDERE...
NON HO ALTERNATIVE... SPERO CHE QUELLO CHE DICONO DEL CRISTALLO SIA VERO...
TUMP
BROOM!
MENO MALE CHE NON MI SONO PRECIPITATO A PRENDERLO... SAREI FINITO COME UN COLABRODO...
SSSSHHHHHHH
SSSHHH
ERA VERO... E' INDISTRUTTIBILE!
TAC!
10

MUOVITI, BRAD... DANNAZIONE!
SI'... SI'...
PING
PING
CHE SEI ANDATO A PRENDERE?... CHE COS'HAI LI'?
UN SOUVENIR... ANDIAMO!
TAC TAC TAC
TAC TAC TAC TAC
TAC TAC TAC TAC
CONTINUATE A CORRERE!... IO HO ANCORA UNA COSA DA FARE!
PING
CREPA!
SWOSH
11

FLUP
SWOOSH
12

GUARDATE!
BENE... SPERO NON SIA RIMASTO NIENTE DI QUESTO ORRORE... PECCATO PER GLI INNOCENTI CHE CI SONO MORTI...
E TU... COME MI HAI RITROVATA?
ABBIAMO CERCATO FINO A NOTTE UN LUOGO NELLA PARETE DELLA GOLA... SECONDO I DATI CHE AVEVAMO, DOVEVANO ESSERCI DEI CRISTALLI CHE... CI SERVONO PER LA NOSTRA INDAGINE...
IL SOUVENIR...
SI'... STAVAMO PROGETTANDO LA RICERCA DI DOMANI, QUANDO AL CAMPO E' ARRIVATO UN RAGAZZO BIONDO... FERITO... DISPERATO... SENTITO IL SUO RACCONTO, HO CAPITO CHE CORREVI UN GRAVE PERICOLO... LUI CI HA PORTATI IN QUESTO POSTO SPAVENTOSO...
13

E SIAMO ARRIVATI APPENA IN TEMPO...
IN TEMPO PER CHE?... QUEI POVERI RAGAZZI... NON HO POTUTO FARE NIENTE PER LORO...
VOLEVO DIRE IN TEMPO PER SALVARTI... CHI ERA IL TIPO CHE TI TENEVA PRIGIONIERA?
UNO CHE PORTA IL MIO SEGNO... SHERE KAN... OCCHI DI TIGRE...
NON CREDO SIA USCITO VIVO DA QUEL DISASTRO... NON ABBIAMO POTUTO SALVARE I RAGAZZI, MA ABBIAMO DISTRUTTO QUEI PAZZI SADICI... NON POTRANNO PIU' FARE DEL MALE A NESSUNO.
NON SAPRO' MAI SE SEI VENUTO PER NOI O PER IL CRISTALLO... COMUNQUE, GRAZIE PER AVERMI SALVATO LA VITA...
DICIAMO CHE TUTTE E DUE LE COSE MI STAVANO A CUORE... E POI... RICORDA CHE TU HAI SALVATO LA MIA...
MA TU, IN POCO TEMPO, ME L'HA SALVATA DUE VOLTE... TE NE DEVO UNA.
VIENI CON NOI, FALKA... CREDO CHE ANDIAMO DALLA STESSA PARTE... E IO HO BISOGNO DI UNA PERSONA COME TE NEL GRUPPO.
STRANO... STANOTTE DUE UOMINI, DI DUE GRUPPI OPPOSTI, MI HANNO FATTO LA STESSA OFFERTA...
NO, GRAZIE... ORMAI E' GIORNO... LAGGIU' HO I MIEI DINGOS E LE MIE COSE... NON MI SERVE ALTRO... ADDIO, BRAD.
14

© Copyright per l'Italia
Eura Editoriale 2001

LA SESTA PARTE SUL PROSSIMO NUMERO

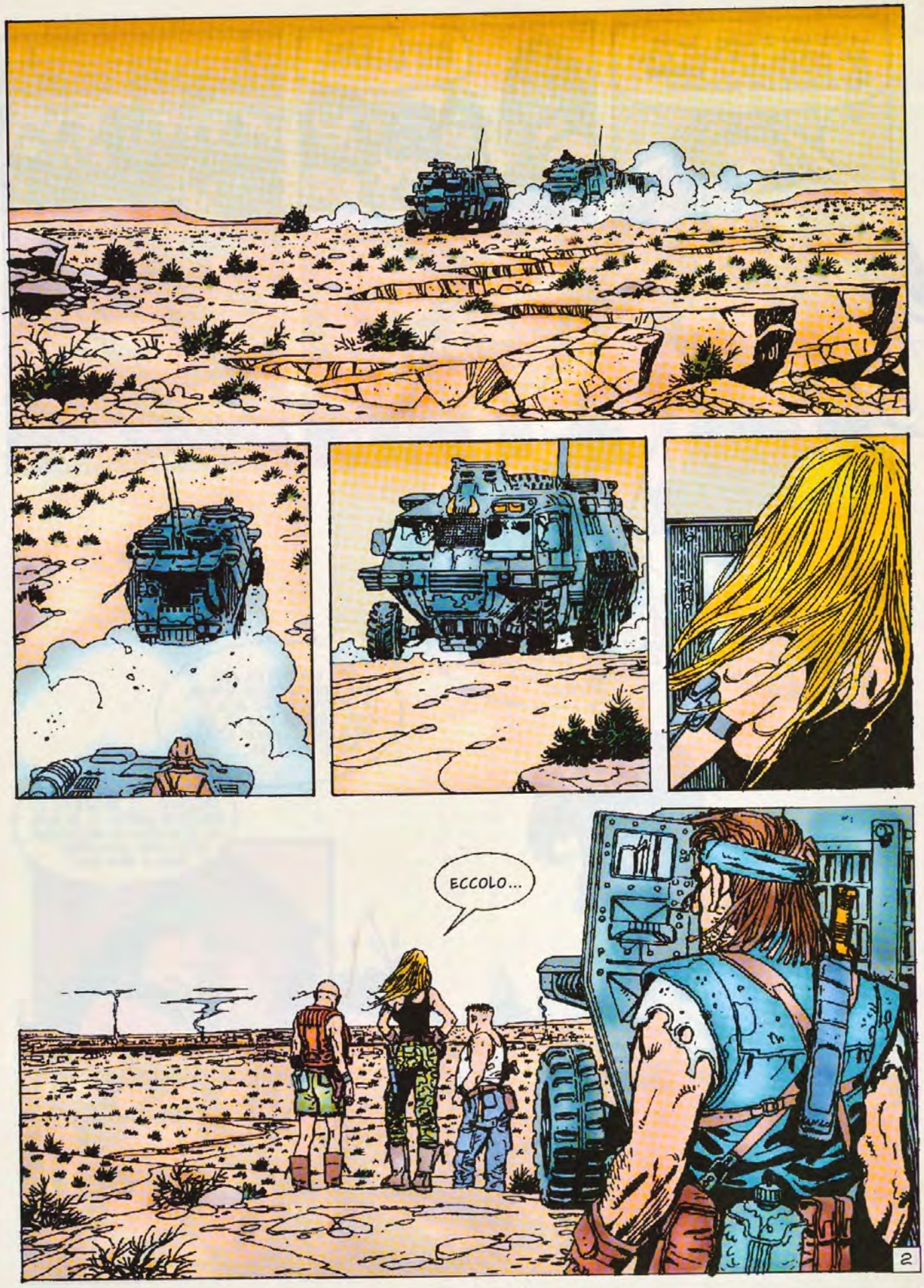
ECCOLO...
2

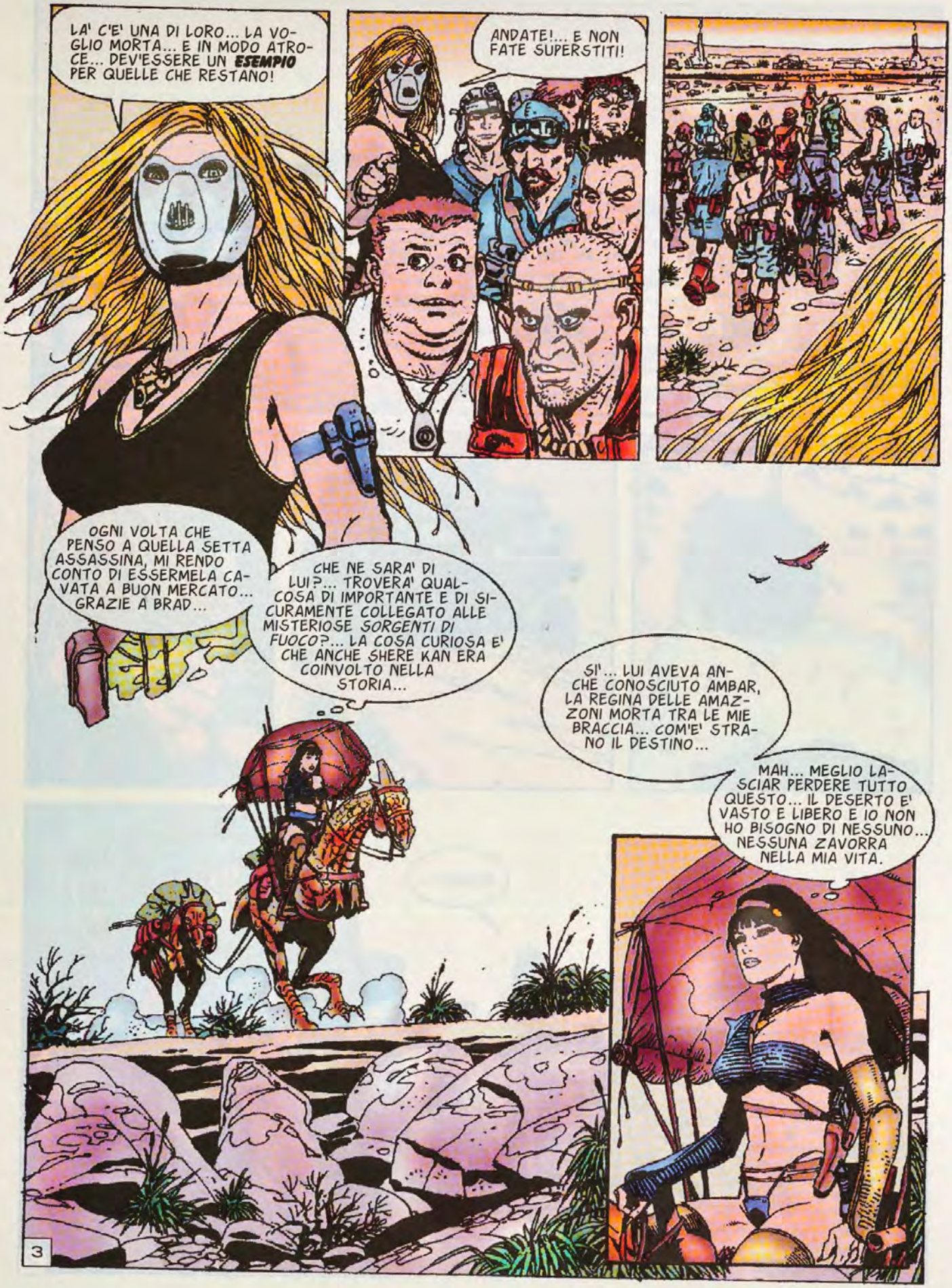
LA' C'E' UNA DI LORO... LA VOGLIO MORTA... E IN MODO ATROCE... DEV'ESSERE UN ESEMPIO PER QUELLE CHE RESTANO!
ANDATE!... E NON FATE SUPERSTITI!
OGNI VOLTA CHE PENSO A QUELLA SETTA ASSASSINA, MI RENDO CONTO DI ESSERMELA CAVATA A BUON MERCATO... GRAZIE A BRAD...
CHE NE SARA' DI LUI?... TROVERA' QUALCOSA DI IMPORTANTE E DI SICURAMENTE COLLEGATO ALLE MISTERIOSE SORGENTI DI FUOCO?... LA COSA CURIOSA E' CHE ANCHE SHERE KAN ERA COINVOLTO NELLA STORIA...
SI'... LUI AVEVA ANCHE CONOSCIUTO AMBAR, LA REGINA DELLE AMAZZONI MORTA TRA LE MIE BRACCIA... COM'E' STRANO IL DESTINO...
MAH... MEGLIO LASCIAR PERDERE TUTTO QUESTO... IL DESERTO E' VASTO E LIBERO E IO NON HO BISOGNO DI NESSUNO... NESSUNA ZAVORRA NELLA MIA VITA.
3

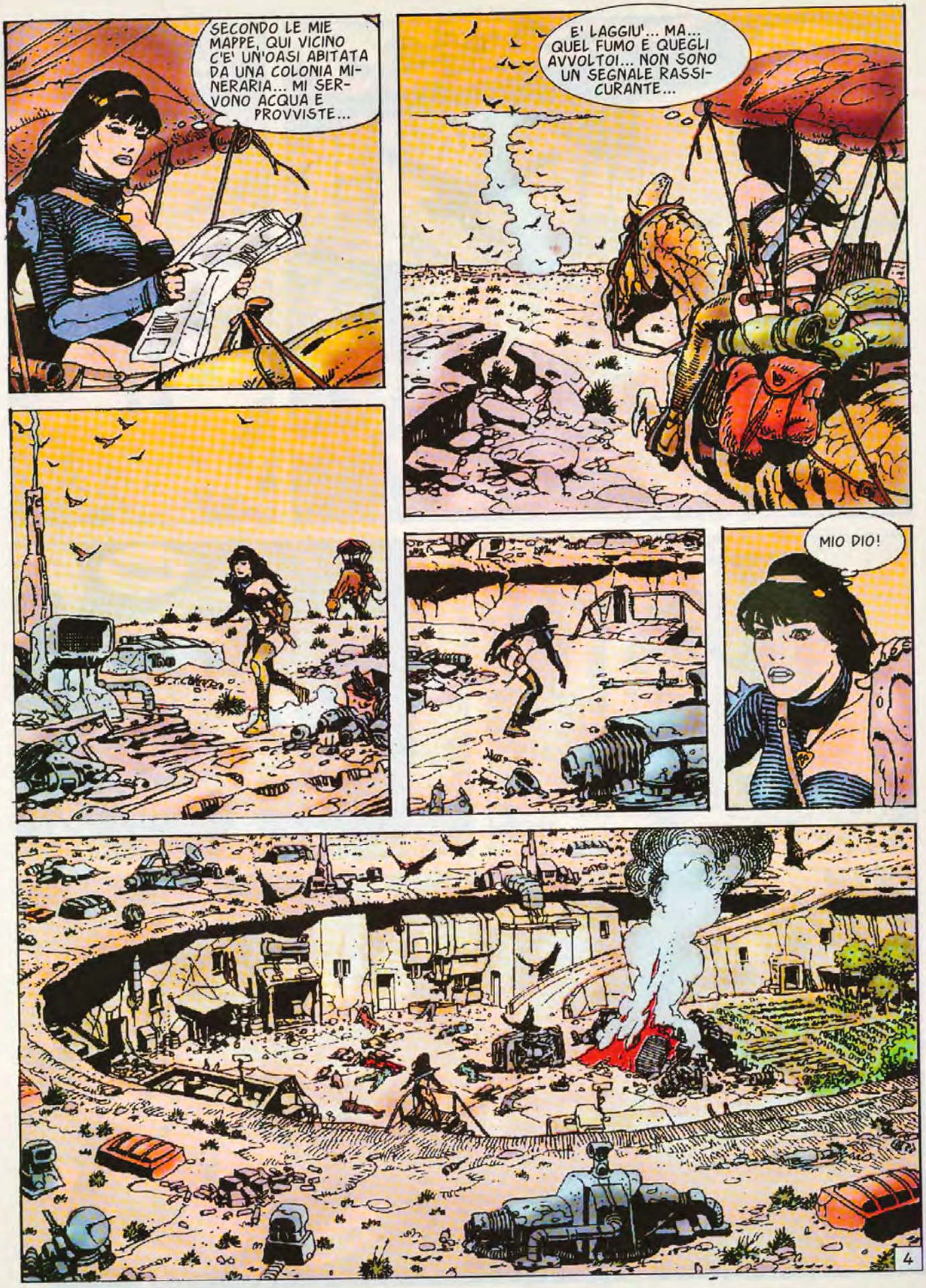
SECONDO LE MIE MAPPE, QUI VICINO C'E' UN'OASI ABITATA DA UNA COLONIA MINERARIA... MI SERVONO ACQUA E PROVVISTE...
E' LAGGIU'... MA... QUEL FUMO E QUEGLI AVVOLTOI... NON SONO UN SEGNALE RASSICURANTE...
MIO DIO!
4

CHE E' SUCCESSO QUI?
CHE MASSACRO!
CRASH!
EHI!... C'E' QUALCUNO?
AAHH!
MALEDETTI...
5

VIA... FUORI!
HANNO UCCISO TUTTI... E DISTRUTTO OGNI COSA...
MA... HO SENTITO UN GRIDO NELLA MIA MENTE... O L'HO IMMAGINATO?
CHI...?
ANCORA... FORTE E CHIARO... COME UN LAMENTO... UN PIANTO...
6
AIUTAMI...
MEGLIO ANDARE VIA... NON HO VOGLIA DI INFILARMI IN ALTRI GUAI... QUESTI NON SONO FATTI MIEI...
NON TE NE ANDARE... AIUTAMI!
SI'... E' PROPRIO UN PIANTO... ACCIDENTI... CHE MI STA' SUCCEDENDO?

NON POSSO ANDARE VIA... DEVO SCOPRIRE CHI CHIEDE AIUTO... MI PARE CHE IL SUONO VENGA DA LA'...
ALTRI CADAVERI... E IL MASSACRO NON E' SUCCESSO MOLTO TEMPO FA... NON C'E' CATTIVO ODORE...
MA...
7

PER FAVORE... AIUTAMI!
YAAAH!
AARGH!
BRAAA!
8

BASTARDA!... VUOI ROVINARCI LA FESTICCIOLA?
OH...
UF!
TUM!
OUCH!
AHH!
SOC!
¿REPA!
NOO!
9

DOVE SI E' CACCIA-TO?
VRROOOMMMMM
CHI DIAVOLO ERA-NO?... QUELLI DI SOTTO NON POSSO-NO PIU' DIRMI NIENTE, MA HO PAURA CHE QUELLO CHE E' SCAP-PATO RIPORTI QUI CHI HA FATTO IL MASSA-CRO... MEGLIO ANDA-RE A VEDERE QUELLA POVERA RAGAZZA..
CHI E' IL BA-STARDO CHE PUO' AVER FAT-TO QUESTO?
10

DEVO TOGLIERTI QUESTI PUGNALI... TI FARA' MALE, MA E' L'UNICO MODO...
ECCO...
QUI STARAI BENE...
TI MEDICO LE MANI... MI CAPISCI?... NON PUOI PARLARE?... FAMMI VEDERE LA BOCCA... E' FERITA?
MIO DIO!... TI HANNO TAGLIATO LA LINGUA!
11

COME POSSONO ESISTERE BELVE SIMILI?... NON TEMERE... VADO A PRENDERE I MIEI *DINGOS*... SU DI LORO HO IL NECESSARIO PER CURARTI...
TORNO SUBITO.
MI OCCORRE ACQUA... CONTROLLIAMO SE E' PURA...
COME TEMEVO... E' DIVENTATA ROSSA... HANNO AVVELENATO L'ACQUA DEI DEPOSITI... MALEDETTI!... DOVRO' RAZIONARE LA POCA CHE MI RESTA...
LE MANI SONO A POSTO... LE LAME HANNO ATTRAVERSATO LA CARNE SENZA TOCCARE TENDINI NE' OSSA... GUARIRANNO PRESTO... QUESTO IMPIASTRO CHE TI METTO IN BOCCA EVITERA' EMORRAGIE E INFEZIONI... SEI MOLTO CORAGGIOSA... VEDRAI CHE GUARIRAI...
12

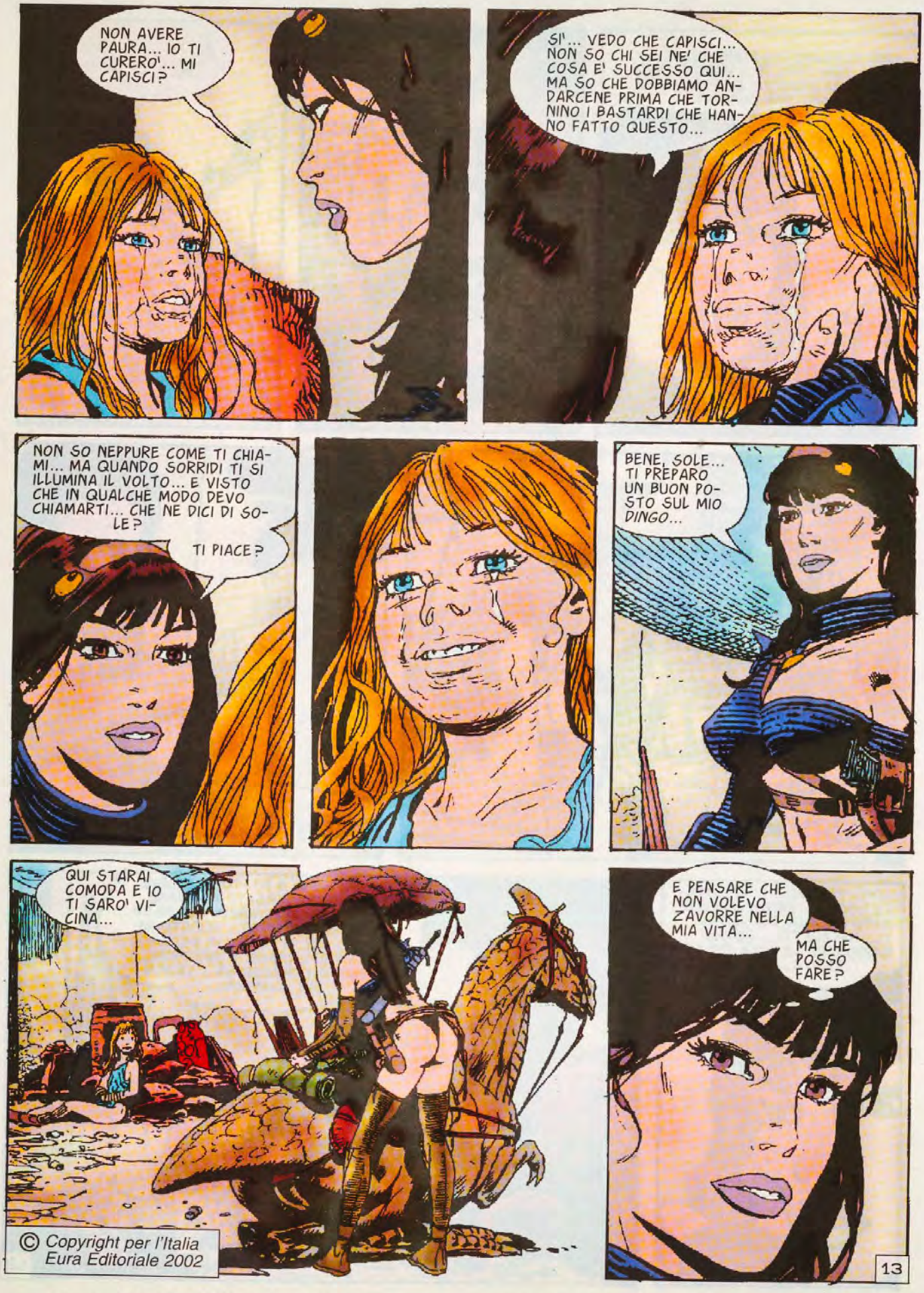

LA SETTIMA PARTE SUL PROSSIMO NUMERO

QUESTO SERVIRA' PER CANCELLARE LE TRACCE... E' MEGLIO PRENDERE TUTTE LE PRECAUZIONI...
STAI BENE, SOLE?... E' ORA DI ANDARE.
LA BREZZA DEL DESERTO FARA' IL RESTO... NESSUNO SAPRA' DA CHE PARTE SIAMO ANDATE.
2

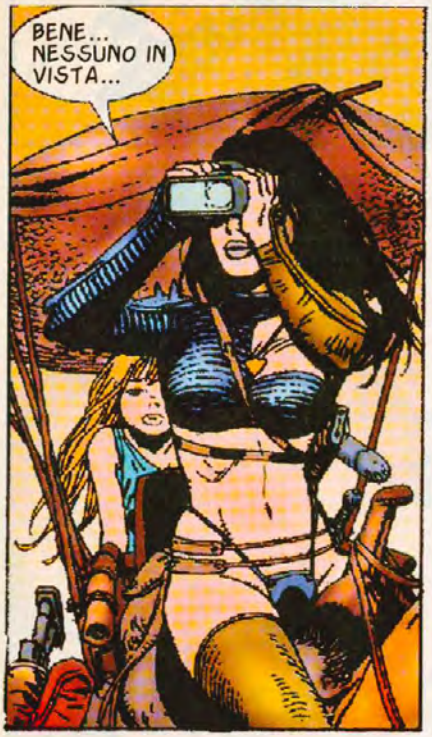
BENE... NESSUNO IN VISTA...

POSSO STACCARE QUESTO COSO... COSI' ANDREMO PIU' VELOCI.

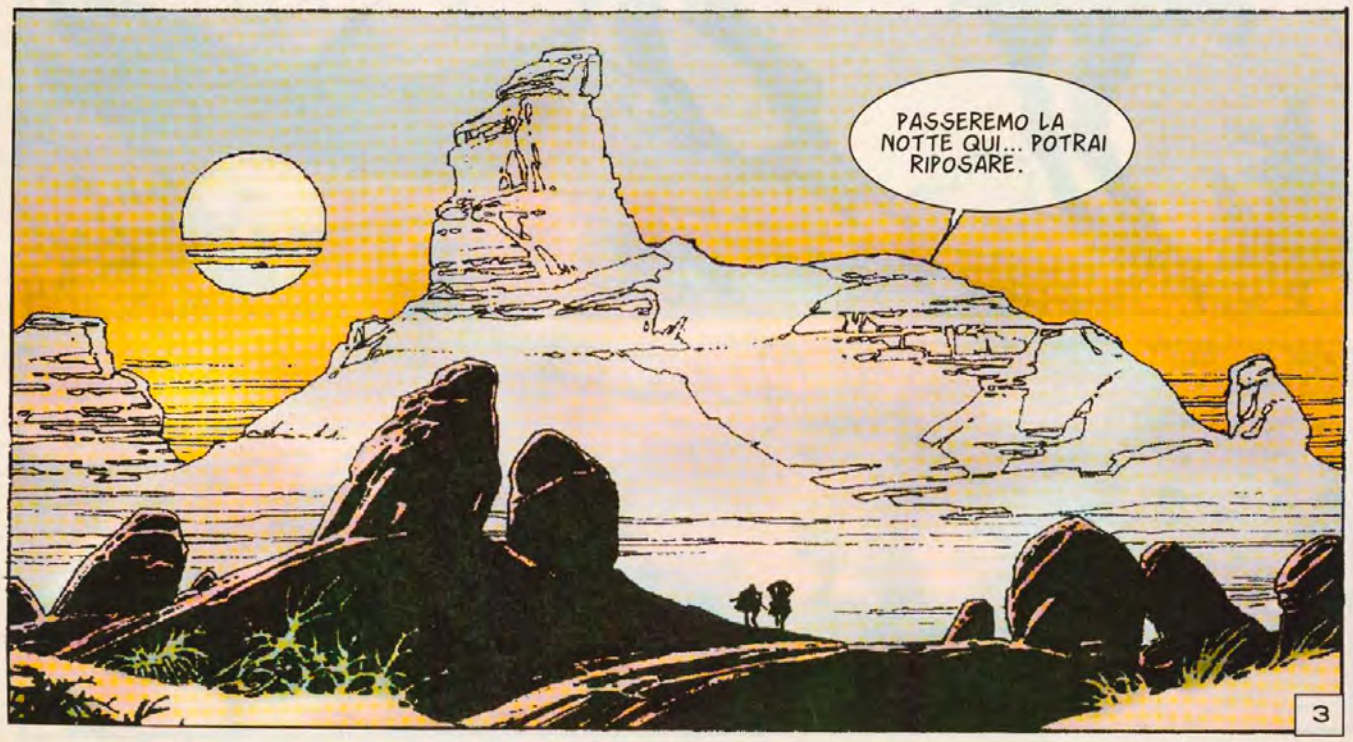
PASSEREMO LA NOTTE QUI... POTRAI RIPOSARE.
3

NON E' POSSIBILE!... SIAMO QUI DA ORE E NON AVETE ANCORA TROVATO LE TRACCE!
TE L'HO GIA' DETTO, SCARE... ERANO DIVERSE AMAZZONI COI LORO DINGOS... DA QUALCHE PARTE DEVONO AVER LASCIATO IMPRONTE...
BASTA CON LE BALLE, CARNAC... QUI CI SONO IMPRONTE DI UNA SOLA AMAZZONE... UNA SOLA CONTRO TRE DEI MIEI UOMINI!... E ADESSO E' SCOMPARSA NEL DESERTO SENZA LASCIARE TRACCE... DEV'ESSERE UN'AMAZZONE MOLTO SPECIALE!
CI HA COLTI DI SORPRESA... NESSUNO SI ASPETTAVA QUEL DEMONIO SCATENATO... IO...
BASTA, CARNAC!... MI HAI CHIESTO DI LASCIARVI QUI PER DIVERTIRVI A TORTURARE QUELLA RAGAZZINA E IL LAVORO E' RIMASTO INCOMPIUTO... LA MALEDETTA MUTANTE E LA TERRIBILE AMAZZONE SONO SVANITE NELL'ARIA!
STUPIDO INCAPACE!... DI' A QUEI DEFICIENTI DI ESPLORATORI DI AMPLIARE LA RICERCA... E DI SBRIGARSI!... LA NOTTE SI AVVICINA!
4

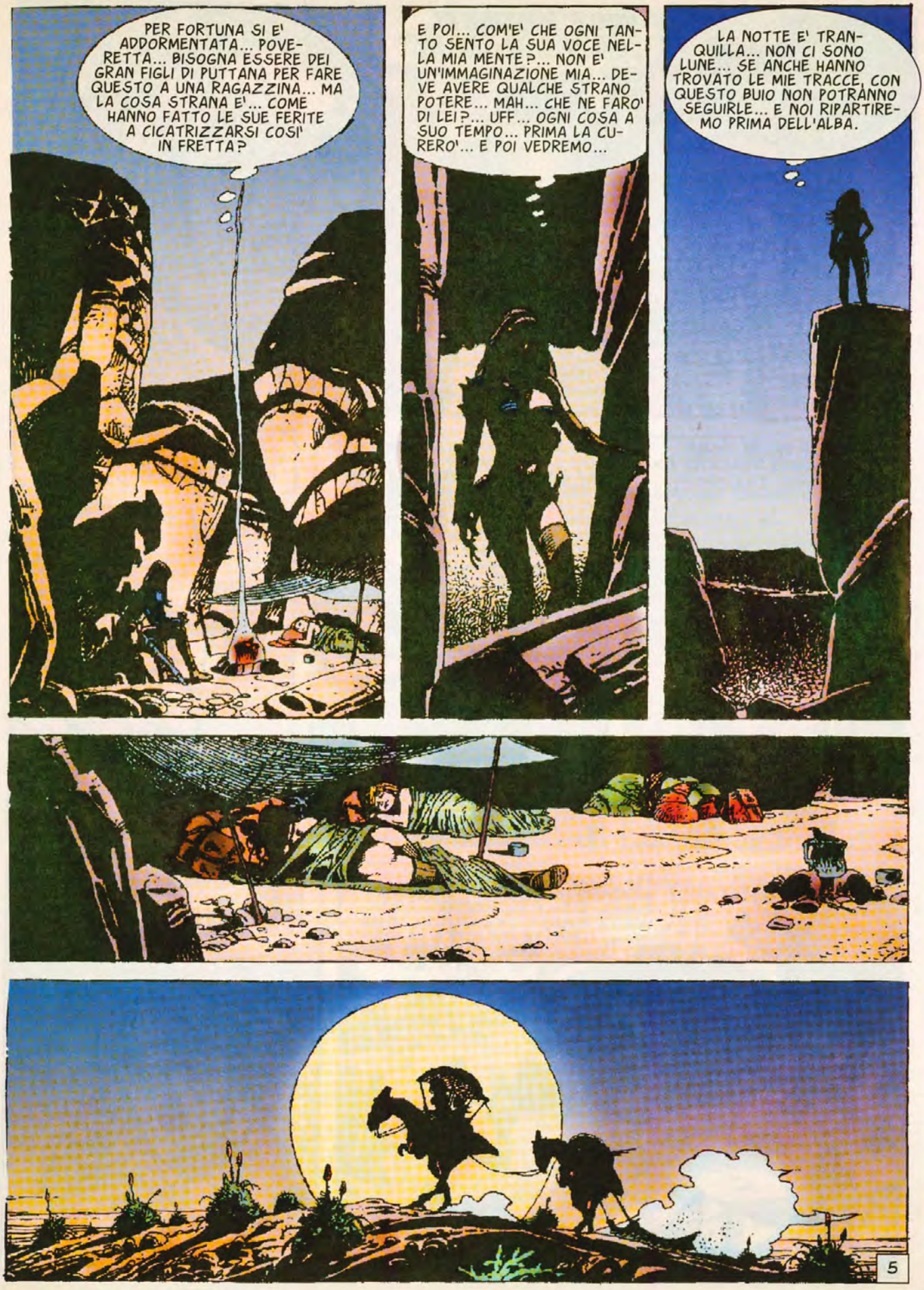
PER FORTUNA SI E' ADDORMENTATA... POVERETTA... BISOGNA ESSERE DEI GRAN FIGLI DI PUTTANA PER FARE QUESTO A UNA RAGAZZINA... MA LA COSA STRANA E'... COME HANNO FATTO LE SUE FERITE A CICATRIZZARSI COSI' IN FRETTA?
E POI... COM'E' CHE OGNI TANTO SENTO LA SUA VOCE NELLA MIA MENTE?... NON E' UN'IMMAGINAZIONE MIA... DEVE AVERE QUALCHE STRANO POTERE... MAH... CHE NE FARO' DI LEI?... UFF... OGNI COSA A SUO TEMPO... PRIMA LA CURERO'... E POI VEDREMO...
LA NOTTE E' TRANQUILLA... NON CI SONO LUNE... SE ANCHE HANNO TROVATO LE MIE TRACCE, CON QUESTO BUIO NON POTRANNO SEGUIRLE... E NOI RIPARTIREMO PRIMA DELL'ALBA.
5

CANCELLIAMO ANCORA PER UN PO' LE IMPRONTE... ALMENO FINCHE' IL TERRENO DIVENTERA' COMPLETAMENTE ROCCIOSO...
MA... UN MOMENTO... BRAD MI HA DATO UN NAVIGATORE. FORSE MI CHIARIRA' IL PANORAMA DI QUESTO TERRITORIO SCONOSCIUTO... OLTRETUTTO, MI SERVE ACQUA... HO POCHE RISERVE...
ECCOLO...
VEDIAMO... SI ACCENDE COSI'...
BENE... NON CI SONO MOVIMENTI STRANI... QUESTO SIGNIFICA CHE PER ORA NESSUNO CI SEGUE... VEDIAMO... LA' AVANTI CI SONO MOLTI UADI...
E' LA ZONA CHIAMATA *IL COLABRODO* PER LA LORO QUANTITA'... TROVEREMO ACQUA E UN RIFUGIO PER LA NOTTE...
6

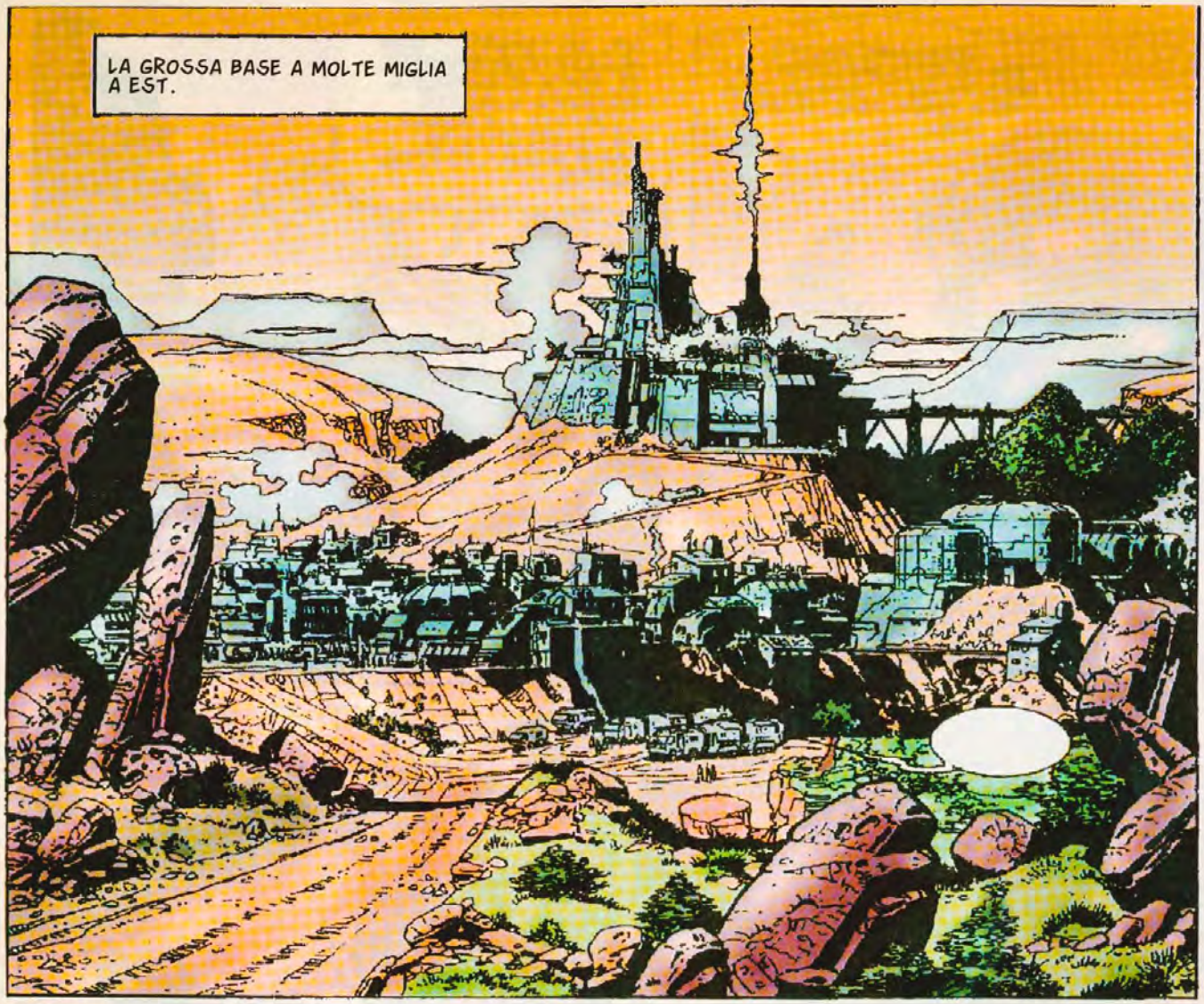
LA GROSSA BASE A MOLTE MIGLIA A EST.

SI'... ABBIAMO LOCALIZZATO IL SEGNALE... E' A OVEST DI QUI... IN UNA ZONA CHIAMATA ANCHE IL COLABRODO.

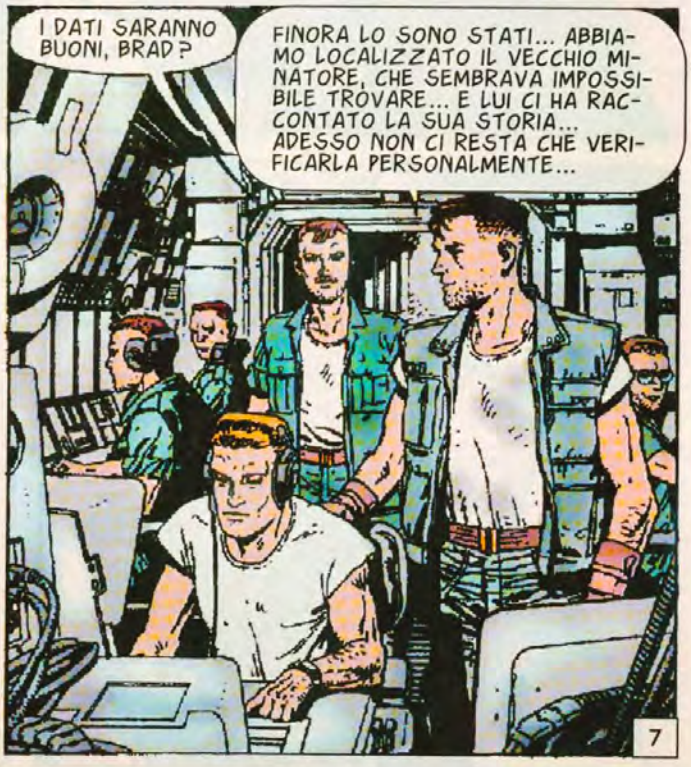
I DATI SARANNO BUONI, BRAD?
FINORA LO SONO STATI... ABBIAMO LOCALIZZATO IL VECCHIO MINATORE, CHE SEMBRAVA IMPOSSIBILE TROVARE... E LUI CI HA RACCONTATO LA SUA STORIA... ADESSO NON CI RESTA CHE VERIFICARLA PERSONALMENTE...
7

CIOE', ANDARE LA'...
SIAMO QUI PER QUESTO.
BRAD... GUARDA QUI!
STAVO CONTROLLANDO UN SETTORE DEL COLABRODO QUANDO SI E' ACCESO IL SEGNALE DI UN NAVIGATORE...
FALKA!
L'AMAZZONE!
VIENI, ENRY... ANDIAMO A PREPARARE LA PARTENZA... E INTANTO VOGLIO PARLARTI UN PO'...
E' INCREDIBILE COME IL DESTINO SEMBRA DIVERTIRSI... ADESSO DOBBIAMO ANDARE AL COLABRODO... E FALKA E' LA'...
QUELLA DONNA TI HA PRESO ALLA TESTA, BRAD... LE TUE REAZIONI SI GIUSTIFICANO SOLO COSI'...
TU NON TI RENDI CONTO, ENRY... E' STATO GRAZIE A LEI CHE SIAMO ARRIVATI AL CRISTALLO... AVEVAMO SOLO QUELL'INFORMAZIONE STRAMPALATA... SECONDO LA QUALE ERA DA QUALCHE PARTE IN UNA CERTA BOCCA DELLA VERITA'... MA NON AVEVAMO LA MINIMA IDEA DI CHE COSA POTEVA ESSERE...
E QUANDO SIAMO ARRIVATI IN QUELLA CAVERNA INFERNALE E HO VISTO LA BOCCA DI QUELL'IDOLO, NON CI HO PENSATO DUE VOLTE... MI HA GUIDATO LEI...
8

SONO FATTI CASUALI, BRAD... NON DARGLI TROPPA IMPORTANZA... E RICORDA LA NOSTRA MISSIONE UFFICIALE... IL GOVERNO CI HA INCARICATI DI SCOPRIRE TUTTO SULLA SITUAZIONE POLITICO-SOCIALE DEL SUD, NEL CASINO DI TANTE COMUNITA' SELVAGGE E...
LO SO... LO SO... IL NOSTRO GOVERNO CI HA AFFIDATO UNA MISSIONE SEGRETA PER STUDIARE LA POSSIBILITA' DI UNIFICARE I DUE EMISFERI... E NOI LA ESEGUIREMO... MA... E I NOSTRI INTERESSI?... LE *SORGENTI DI FUOCO*?
TEMO SIA SOLTANTO UNA FANTASIA...
"UNA FANTASIA?... E IL *CRISTALLO*?... QUELLO E' REALE... ABBIAMO IL PRIMO... SECONDO I DATI, IL *CRISTALLO ROSSO* E' DA QUALCHE PARTE NEL *COLABRODO*... L'HA DETTO IL VECCHIO MINATORE..."
E' IL TERZO OCCHIO DI UN IDOLO VENERATO DA UNA TRIBU' MUTANTE CHE MI HA TENUTO PRIGIONIERO...
IO L'HO VISTO...
SI'... MA HA IDENTIFICATO SOLO UNA ZONA MOLTO GRANDE... E... CHISSA' SE QUEL *CRISTALLO* NON E' SOLO IL DELIRIO DI UN VECCHIO UBRIACONE...
ACCIDENTI, ENRY... TU VEDI SEMPRE IL BICCHIERE MEZZO VUOTO... SEI NEGATIVO...
IO LO VEDO MEZZO PIENO... SONO SICURO CHE FALKA SA QUALCOSA DI TUTTO QUESTO... ED E' GIA' LA'... PENSACI... E' UN'AMAZZONE MOLTO SPECIALE... CHE CI FA DA SOLA IN QUEI POSTI?... LE TRACCE DELLE *SORGENTI DI FUOCO* COMINCIANO AD AGHAR, LA CITTA' DELLE AMAZZONI...
PERCHE' FALKA E' MOLTO SPECIALE?
SEI MIO AMICO, ENRY... DA QUANTO CI CONOSCIAMO?... BE'... E' ORA CHE IO TI RACCONTI UNA PICCOLA STORIA...
9

"QUANDO ARRIVAI AL CAMPO D'ADDESTRAMENTO *ALPHA 1*, DOPO LA GUERRA SPAZIALE, DIVENNI AMICO DI UN UFFICIALE IN CONVALESCENZA PER FERITE... PER UN PO' RESTAMMO INSIEME E UNA SERA, DOPO AVER BEVUTO, COMINCIO' A RACCONTARMI DI FALKA..."
"ERA STATO SUO GUARDASPALLE DURANTE UNA LUNGA MISSIONE PRIMA CHE SCOPPIASSE LA GUERRA... LA AMMIRAVA... ERA PAZZO DI LEI. ME LA DESCRISSE TANTO VIVAMENTE DA SVEGLIARE LA MIA CURIOSITA'... IL SUO ERA STATO UN AMORE IMPOSSIBILE... E LUI ME NE PARLO' A LUNGO..."
"EPPURE, QUANDO ARRIVAVA A UN CERTO PUNTO, SI INTERROMPEVA, COME SE NEL PASSATO DI FALKA CI FOSSE UN SEGRETO INVIOLABILE... IO INTUII QUALCOSA DI STRANO... LEI NON ERA NATA AMAZZONE... ANCHE SE QUESTO SEMBRA IMPOSSIBILE, ERA ARRIVATA DAI *PIANETI CENTRALI*..."
QUANDO *ALPHARD* ERA UN PIANETA RIBELLE E NON VOLEVA ENTRARE NELLA *CONFEDERAZIONE*... LI' TUTTO SVANISCE IN UNA NEBBIA SEMPRE PIU' FITTA... MA QUESTO NON MI IMPORTAVA... PUOI NON CREDERMI, MA IO SENTIVO CHE, PARLANDO, WILL... COSI' SI CHIAMAVA IL MIO AMICO... MI TRASFERIVA IL SUO AMORE PER FALKA... A POCO A POCO, LEI SI E' INSTALLATA NELLA MIA MENTE...
LO TEMEVO... DA ALLORA SEI UN PO' SCIROCCATO...
10

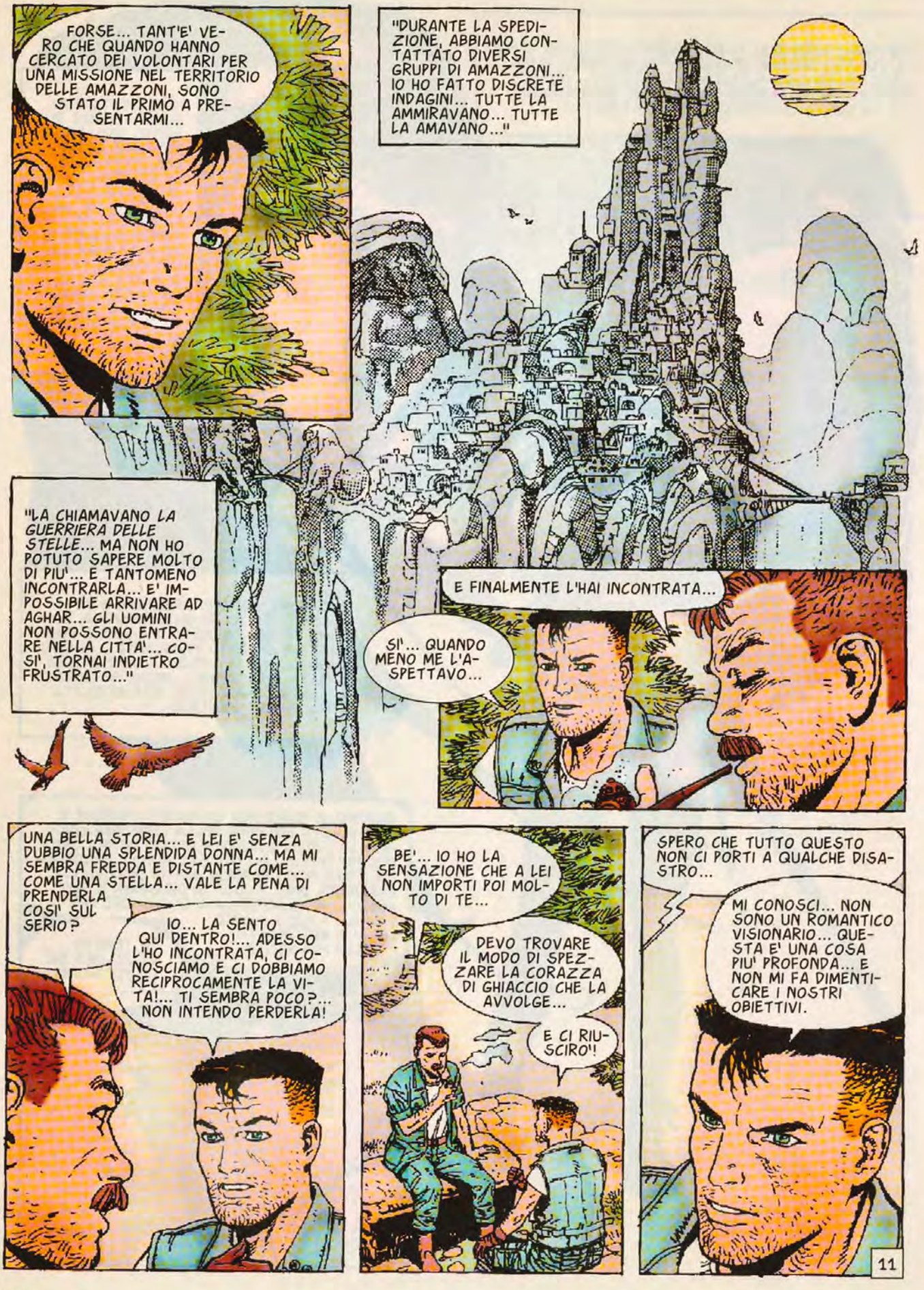
FORSE... TANT'E' VERO CHE QUANDO HANNO CERCATO DEI VOLONTARI PER UNA MISSIONE NEL TERRITORIO DELLE AMAZZONI, SONO STATO IL PRIMO A PRESENTARMI...
"DURANTE LA SPEDIZIONE, ABBIAMO CONTATTATO DIVERSI GRUPPI DI AMAZZONI... IO HO FATTO DISCRETE INDAGINI... TUTTE LA AMMIRAVANO... TUTTE LA AMAVANO..."
"LA CHIAMAVANO LA GUERRIERA DELLE STELLE... MA NON HO POTUTO SAPERE MOLTO DI PIU'... E TANTOMENO INCONTRARLA... E' IMPOSSIBILE ARRIVARE AD AGHAR... GLI UOMINI NON POSSONO ENTRARE NELLA CITTA'... COSI', TORNAI INDIETRO FRUSTRATO..."
E FINALMENTE L'HAI INCONTRATA...
SI'... QUANDO MENO ME L'ASPETTAVO...
UNA BELLA STORIA... E LEI E' SENZA DUBBIO UNA SPLENDIDA DONNA... MA MI SEMBRA FREDDA E DISTANTE COME... COME UNA STELLA... VALE LA PENA DI PRENDERLA COSI' SUL SERIO?
IO... LA SENTO QUI DENTRO!... ADESSO L'HO INCONTRATA, CI CONOSCIAMO E CI DOBBIAMO RECIPROCAMENTE LA VITA!... TI SEMBRA POCO?... NON INTENDO PERDERLA!
BE'... IO HO LA SENSAZIONE CHE A LEI NON IMPORTI POI MOLTO DI TE...
DEVO TROVARE IL MODO DI SPEZZARE LA CORAZZA DI GHIACCIO CHE LA AVVOLGE...
E CI RIUSCIRO'!
SPERO CHE TUTTO QUESTO NON CI PORTI A QUALCHE DISASTRO...
MI CONOSCI... NON SONO UN ROMANTICO VISIONARIO... QUESTA E' UNA COSA PIU' PROFONDA... E NON MI FA DIMENTICARE I NOSTRI OBIETTIVI.
11

"ANCHE PERCHE' SO CHE C'E' QUALCOSA DI PIU'... I CRISTALLI!... NE HO SENTITO PARLARE LA PRIMA VOLTA UNA SERA CHE INCONTRAMMO DUE AMAZZONI ASSETATE D'AFFETTO... IO ERO CON UN COLLEGA E IN QUELLA RIUNIONE SEGRETA FINIMMO TUTTI UN PO' SBRONZI..."
"NON SO COME FU... MA A UN CERTO PUNTO UNA DI LORO COMINCIO' A VANTARSI DI CONOSCERE UN GRANDE SEGRETO... ALL'INIZIO NON LA PRESI SUL SERIO, MA LEI INSISTEVA... FINCHE' NEL MIO CERVELLO UN PO' ANNEBBIATO SI SVEGLIO' L'ISTINTO..."
FU COSI' CHE SEPPI DEI TRE CRISTALLI, CHE... UNA VOLTA RIUNITI, PRODURRANNO UNA VIBRAZIONE SPECIALE. CHE CI PORTERANNO ALLE SORGENTI DI FUOCO, DOVE SI NASCONDE IL GRANDE SEGRETO...
STORIE DA UBRIACHI...
LO PENSAI IL GIORNO DOPO, AL RISVEGLIO... MA L'IDEA MI RONZAVA IN TESTA E, SIA PURE CON SCETTICISMO, COMINCIAI A INDAGARE... E SCOPRII CHE ALTRE PERSONE LO CERCAVANO... LA MIA AMAZZONE MI AVEVA DATO UNA PISTA... IL CRISTALLO AZZURRO ERA DA QUALCHE PARTE TRA LE PALUDI AMARE...
E LA' L'ABBIAMO TROVATO!
D'ACCORDO, BRAD... LE COSE STANNO ANDANDO COME PENSAVI E LE COINCIDENZE SONO GROSSE... MA MI SEMBRA TUTTO COSI' FANTASTICO CHE A VOLTE HO DEI DUBBI... COMUNQUE, NON TEMERE... SONO CON TE FINO IN FONDO... E ADESSO VEDIAMO DI MUOVERCI!
HAI RAGIONE... E' ORA DI PARTIRE.
12

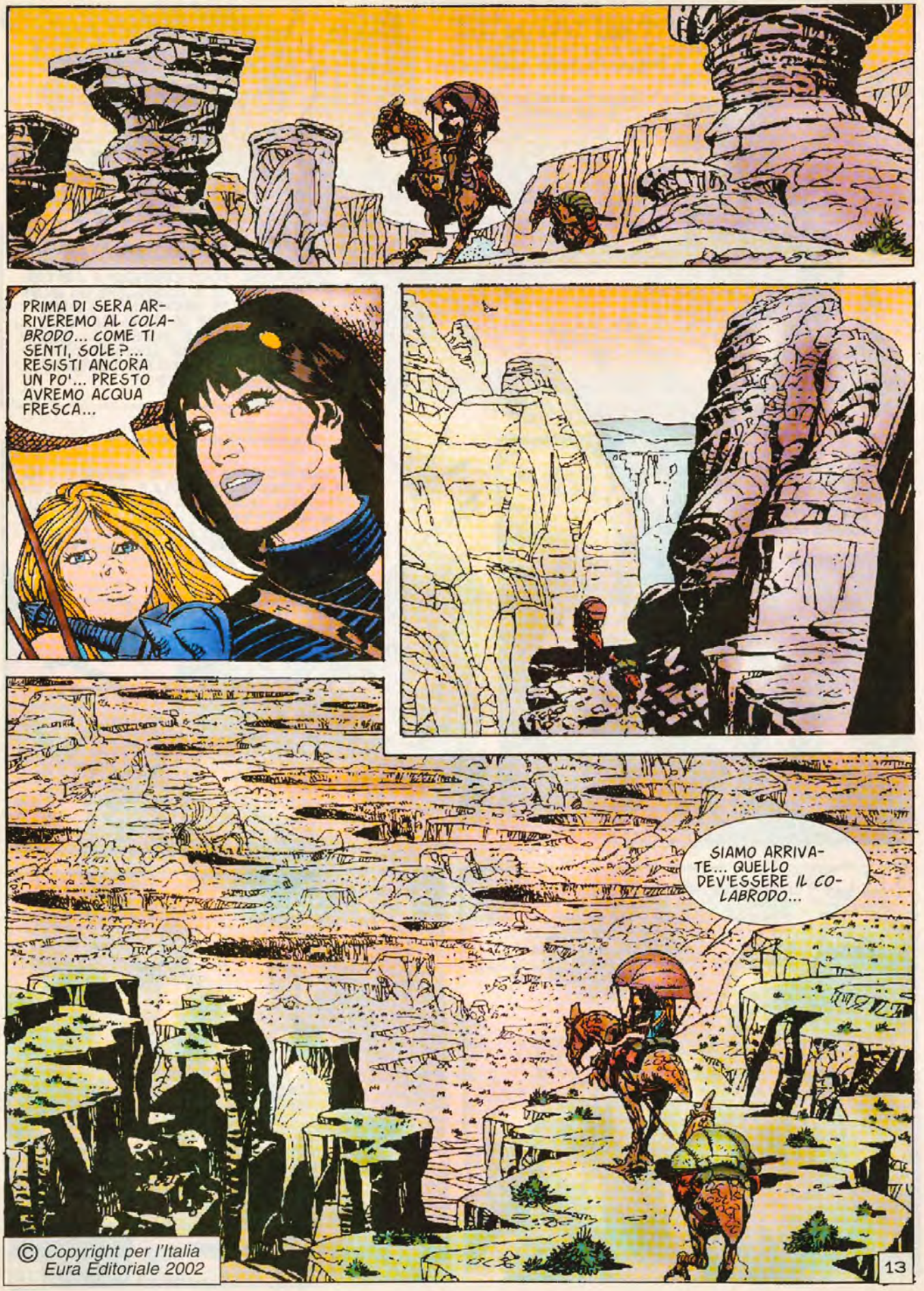

© Copyright per l'Italia
Eura Editoriale 2002

L'OTTAVA PARTE SUL PROSSIMO NUMERO

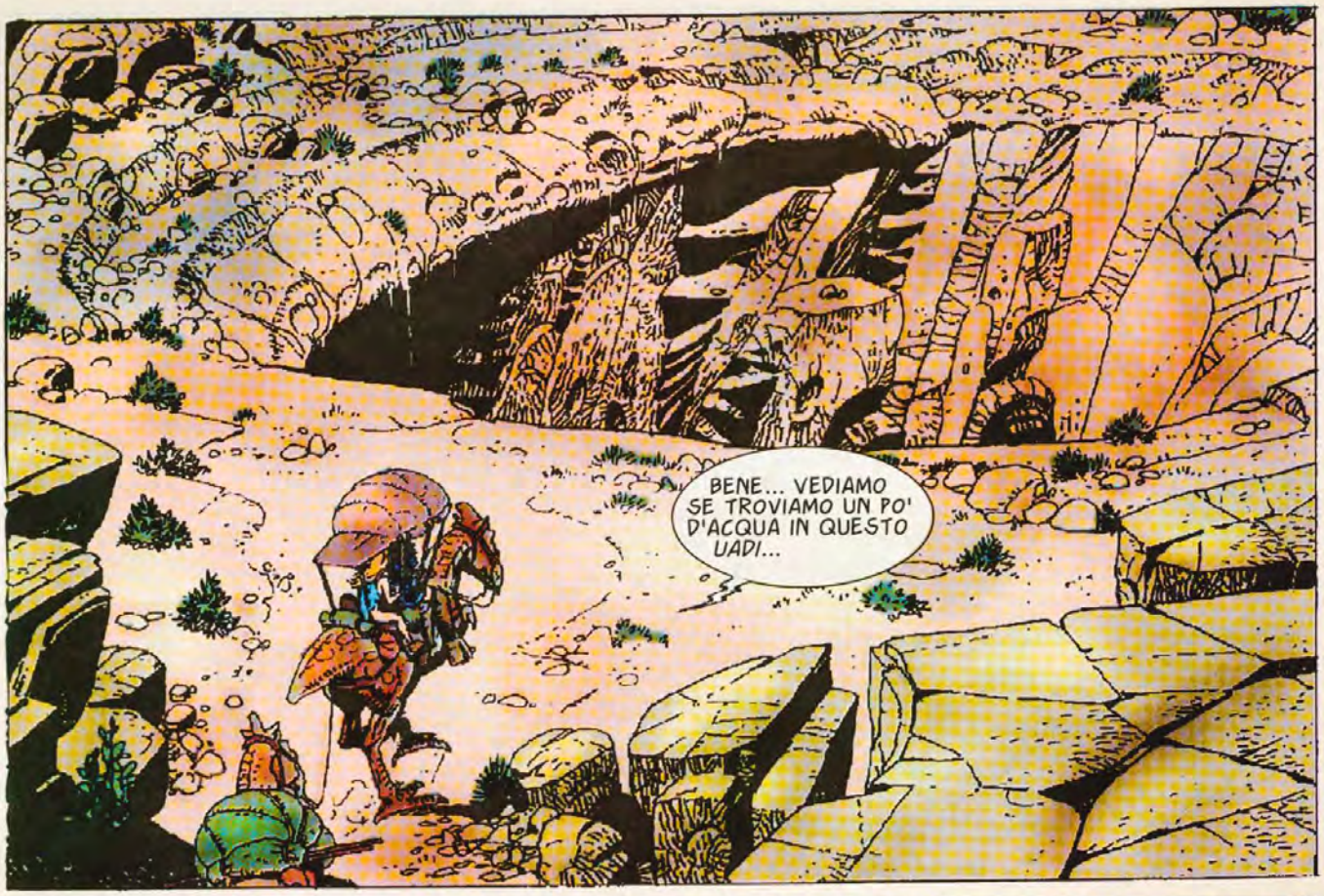
BENE... VEDIAMO SE TROVIAMO UN PO' D'ACQUA IN QUESTO UADI...

NO... E' COMPLETAMENTE SECCO... PROSEGUIAMO... NE TROVEREMO UN ALTRO CHE ABBIA ACQUA...

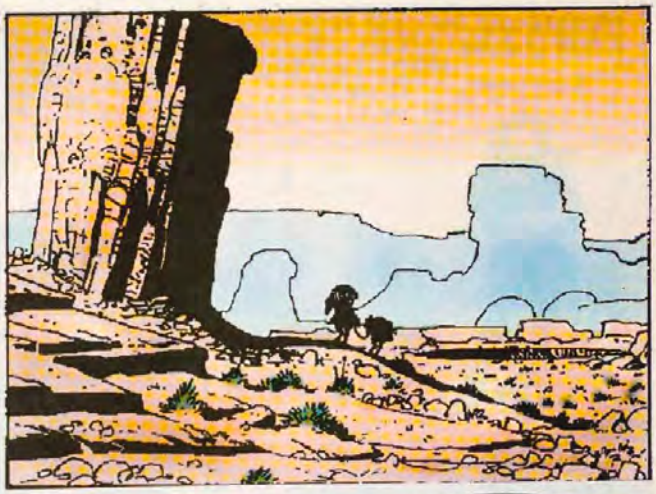

NON AVEVO MAI VISTO NIENTE DI SIMILE, SOLE... TANTI UADI TUTTI INSIEME...
2

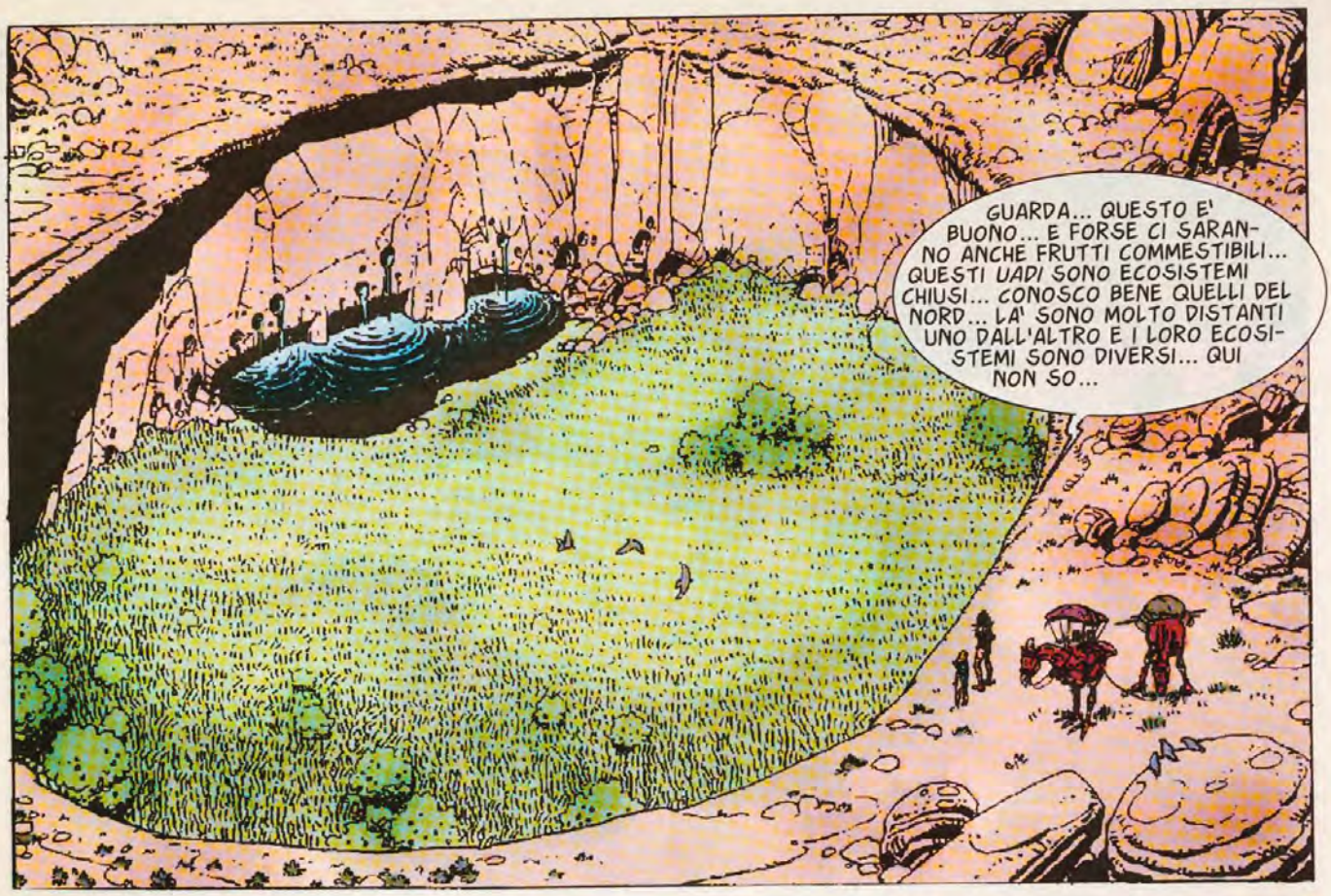
GUARDA... QUESTO E' BUONO... E FORSE CI SARANNO ANCHE FRUTTI COMMESTIBILI... QUESTI UADI SONO ECOSISTEMI CHIUSI... CONOSCO BENE QUELLI DEL NORD... LA' SONO MOLTO DISTANTI UNO DALL'ALTRO E I LORO ECOSISTEMI SONO DIVERSI... QUI NON SO...

PECCATO CHE SIA COSI' PROFONDO E NON CI SIANO STRADE PER SCENDERE... USEREMO LE CORDE...

MA... CHE HAI, SOLE?... NON TI PIACE IL POSTO?

NON PREOCCUPARTI... SE VUOI, CI FERMEREMO QUI SOPRA... SCENDERO' IO SOLA A PRENDERE ACQUA... NON NE ABBIAMO PIU'...

ATTENTA!

SI'... STARO' ATTENTA, SOLE.
NOTEVOLE... QUANDO PROVA UNA FORTE EMOZIONE, RIESCE A COMUNICARE MENTALMENTE.
3

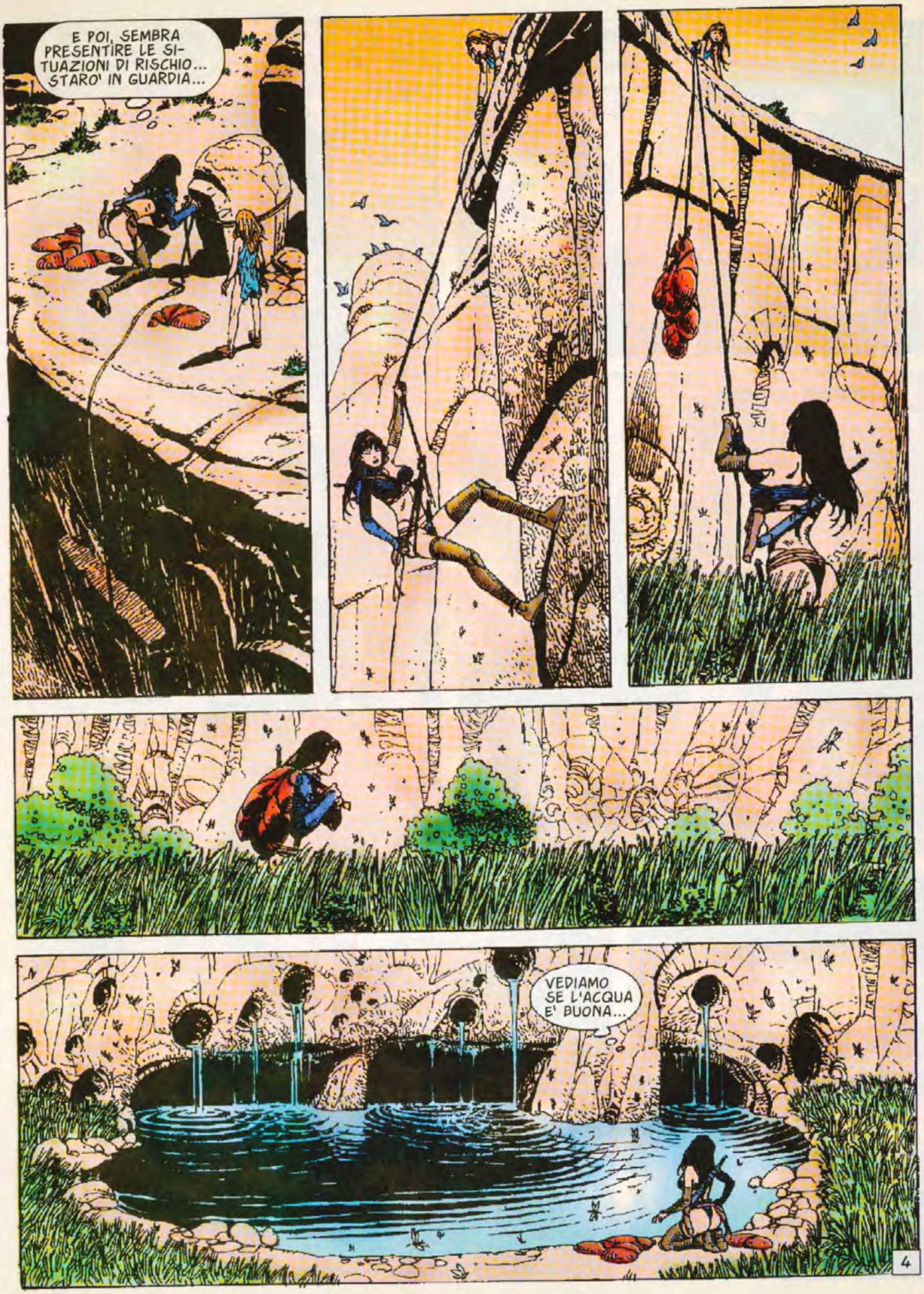
E POI, SEMBRA PRESENTIRE LE SITUAZIONI DI RISCHIO... STARO' IN GUARDIA...
VEDIAMO SE L'ACQUA E' BUONA...
4

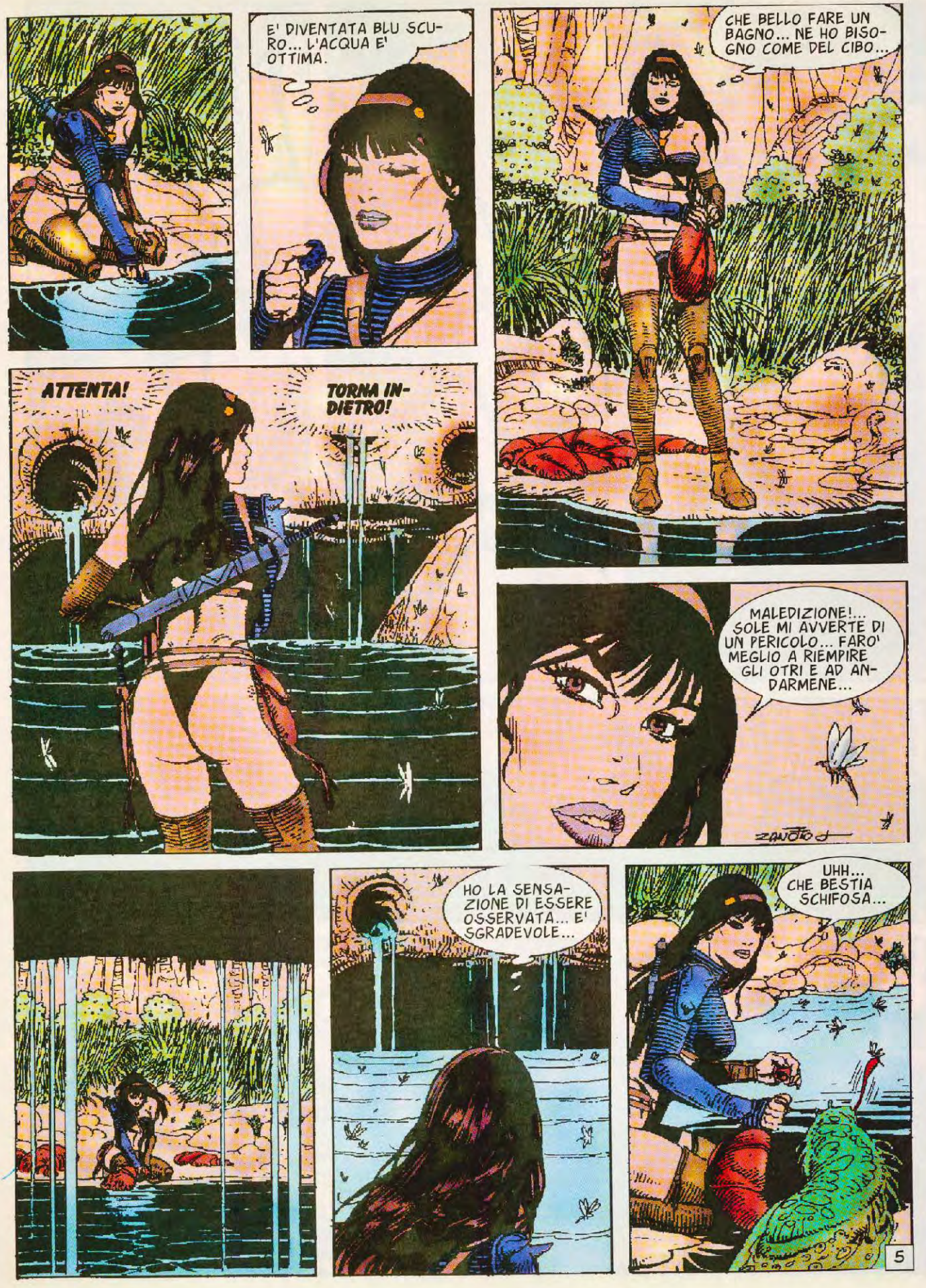
E' DIVENTATA BLU SCURO... L'ACQUA E' OTTIMA.
CHE BELLO FARE UN BAGNO... NE HO BISOGNO COME DEL CIBO...
ATTENTA!
TORNA INDIETRO!
MALEDIZIONE!... SOLE MI AVVERTE DI UN PERICOLO... FARO' MEGLIO A RIEMPIRE GLI OTRI E AD ANDARMENE...
ZANOTTO
HO LA SENSAZIONE DI ESSERE OSSERVATA... E' SGRADEVOLE...
UHH... CHE BESTIA SCHIFOSA...
5

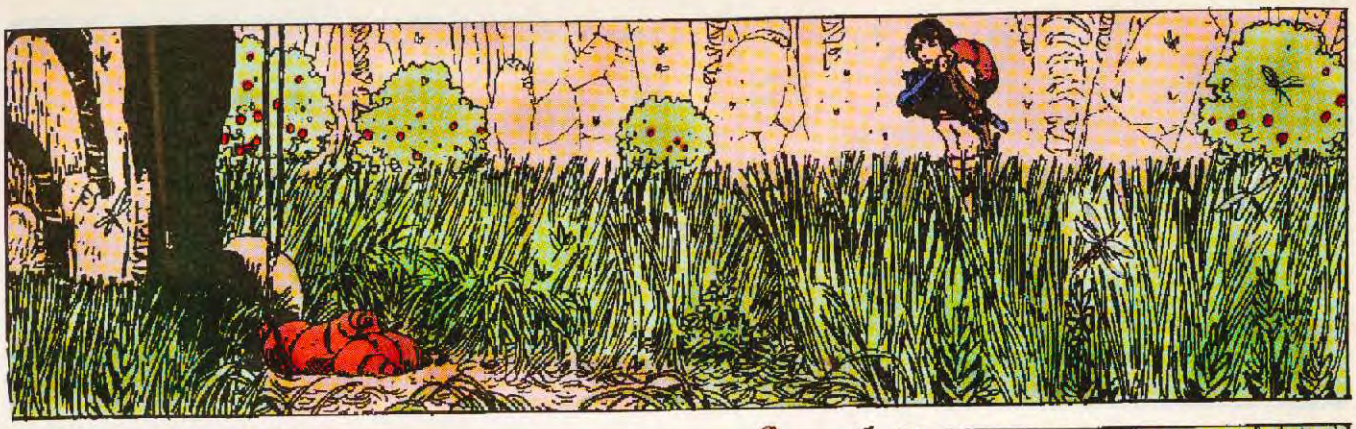

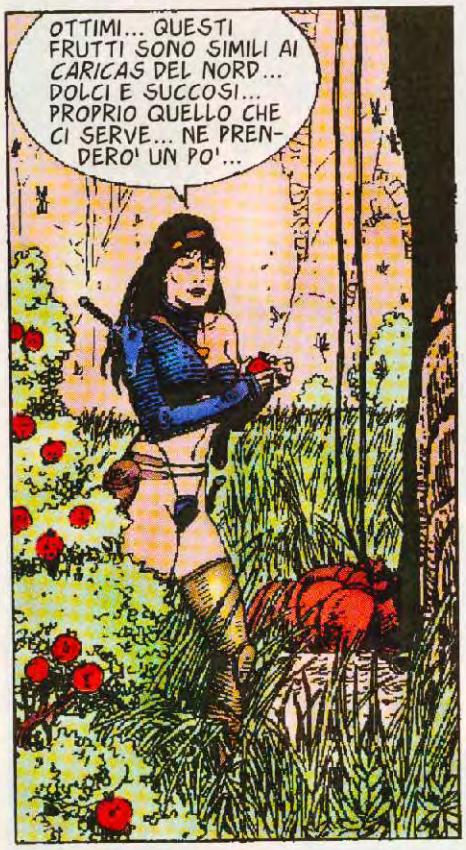
OTTIMI... QUESTI FRUTTI SONO SIMILI AI CARICAS DEL NORD... DOLCI E SUCCOSI... PROPRIO QUELLO CHE CI SERVE... NE PRENDERO' UN PO'...

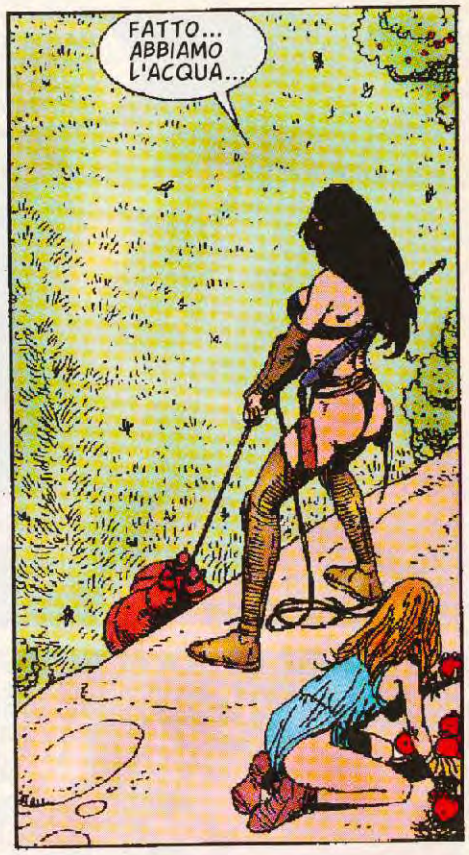
FATTO... ABBIAMO L'ACQUA...

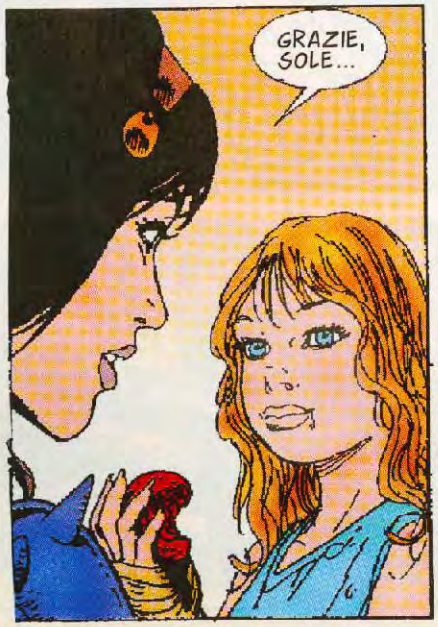
GRAZIE, SOLE...

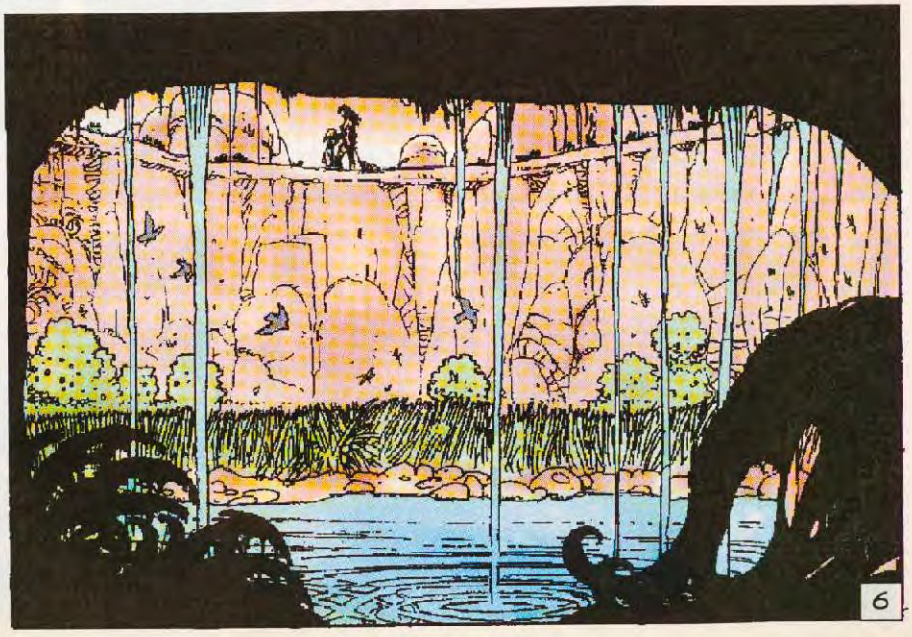
6

E' INCREDIBILE LA TUA RIPRESA, SOLE... LE TUE FERITE CICATRIZZANO IN FRETTA... PUOI GIA' MANGIARE COSE SOLIDE...

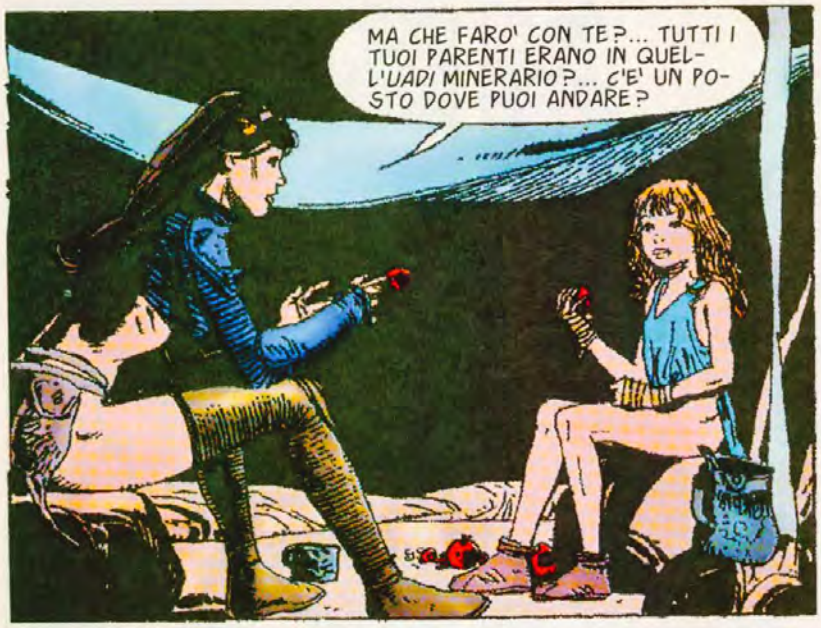
MA CHE FARO' CON TE?... TUTTI I TUOI PARENTI ERANO IN QUELL'UADI MINERARIO?... C'E' UN POSTO DOVE PUOI ANDARE?

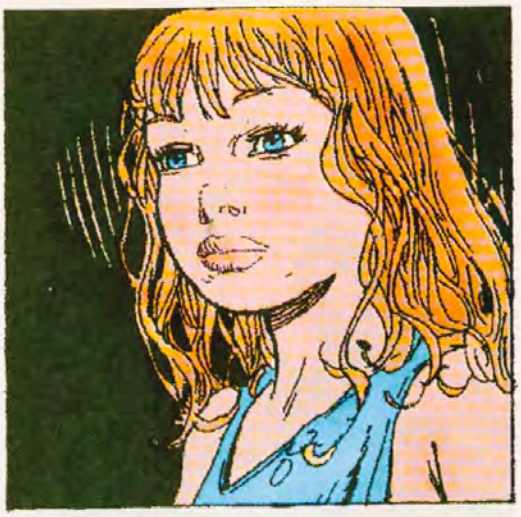

SI', PICCOLA... SENTO LA TENEREZZA DEL TUO SENTIMENTO NELLA MENTE... E' CURIOSO COME CI RIESCI... FORSE, SE IO FOSSI PIU' RICETTIVA, TI CAPTEREI SEMPRE...

DORMI TRANQUILLA... DOMANI CERCHEREMO UNA STRADA...

7

SE LA SIGNORA VUOLE SVEGLIARSI, LA COLAZIONE E' SERVITA.
MALEDIZIONE!... COME HO POTUTO LASCIARMI SORPRENDERE COSI'?... E SOLE... DOV'E'?
FERMA!
FERMA, CAGNA!... NON VOGLIO SORPRESE... SO CHE SEI VELOCE... QUINDI, METTITI CALMA E SEGUICI... QUALCUNO VUOLE PARLARE CON TE.
NON VEDO SOLE DA NESSUNA PARTE... CHE SIA FUGGITA?
8

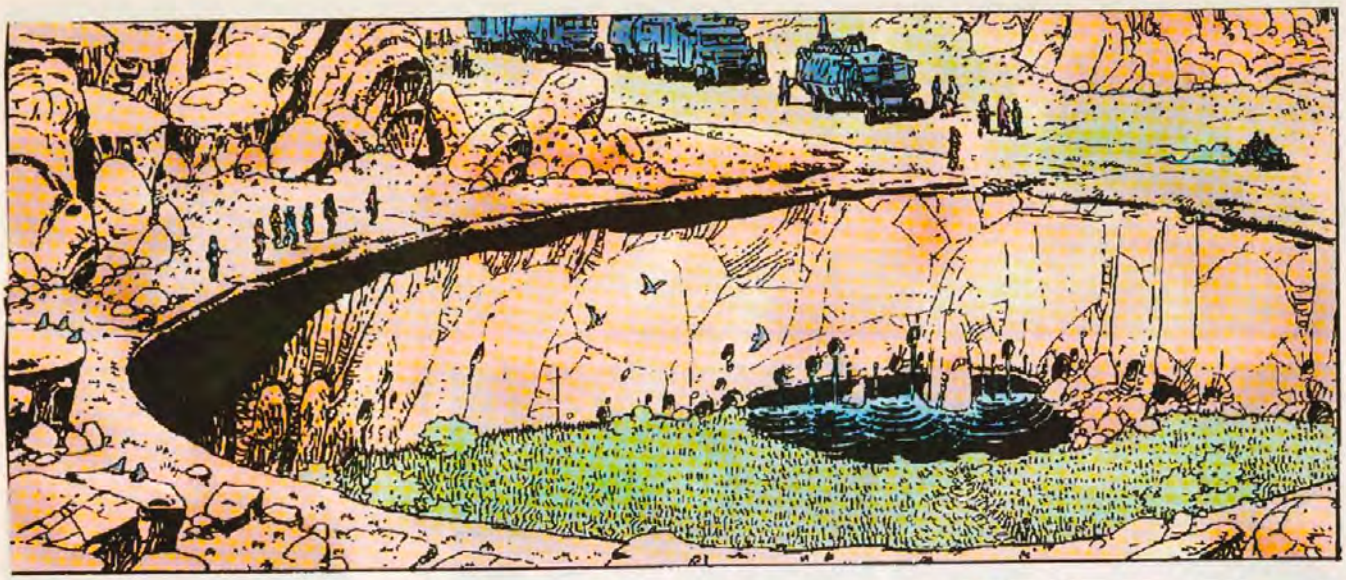

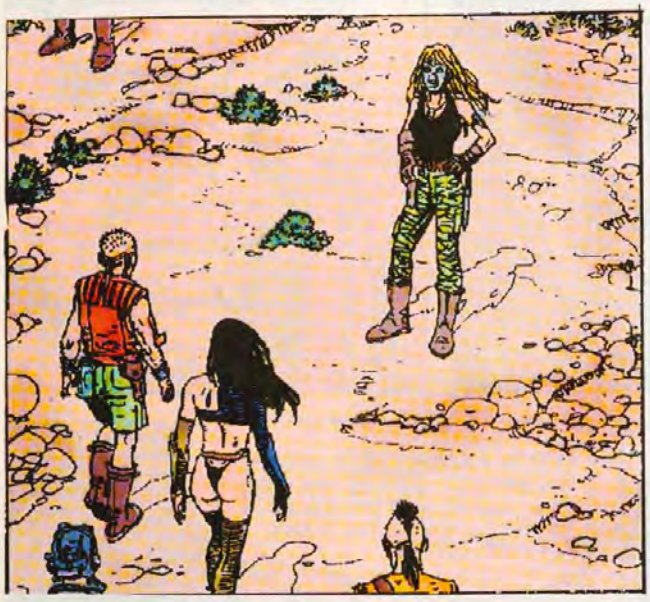

TI AVEVO DETTO CHE L'AVREMMO RITROVATA... ECCOLA!
IDIOTA!... E' L'ALTRA CHE MI INTERESSA!... QUESTA NON MI SERVE!

MA PUO' PORTARCI ALL'ALTRA...
TU STAI PENSANDO, CARNAC?... E' INCREDIBILE!

E TU... UN'AMAZZONE DEL NORD... COME MAI SEI IN QUESTO SELVAGGIO SUD?
SONO IN VACANZA... MI OCCUPO DEI TUOI UOMINI... SE SI POSSONO CHIAMARE COSI'.

AH... LA CAGNA E' SPIRITOSA... QUANDO MI AVRAI DETTO TUTTO QUELLO CHE VOGLIO SAPERE, AVRAI DAVVERO IL TEMPO PER INTRATTENERE CON LE TUE BELLEZZE QUESTI... DICIAMO... UOMINI.
A QUANTO VEDO... TU, LE TUE BELLEZZE LE NASCONDI PERCHE' QUESTE BESTIE NON SI ENTUSIASMINO TROPPO...
9

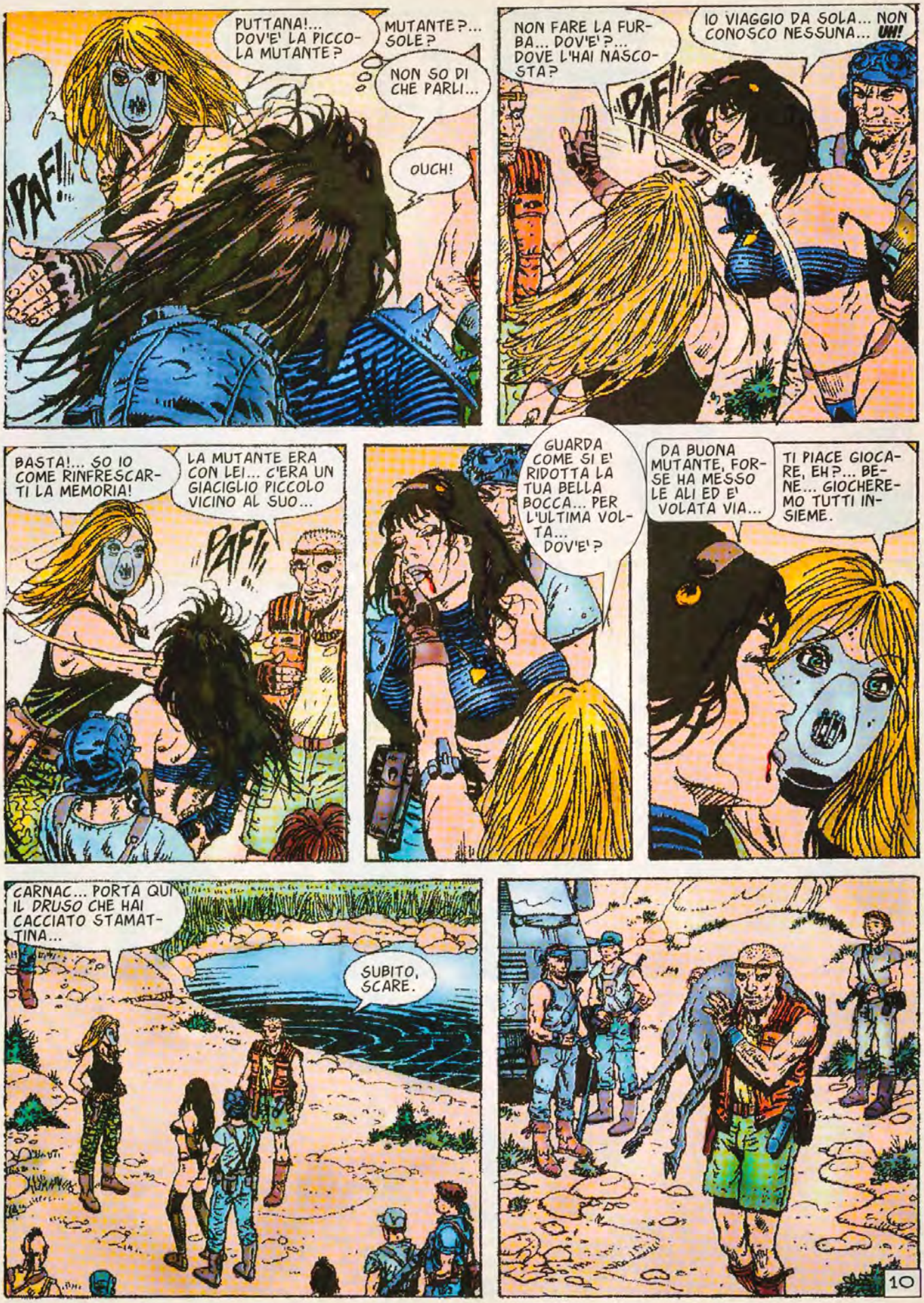
PUTTANA!... DOV'E' LA PICCOLA MUTANTE?
MUTANTE?... SOLE?
NON SO DI CHE PARLI...
PAF!
OUCH!
NON FARE LA FURBA... DOV'E'?... DOVE L'HAI NASCOSTA?
IO VIAGGIO DA SOLA... NON CONOSCO NESSUNA... UH!
PAF!
BASTA!... SO IO COME RINFRESCARTI LA MEMORIA!
LA MUTANTE ERA CON LEI... C'ERA UN GIACIGLIO PICCOLO VICINO AL SUO...
PAF!
GUARDA COME SI E' RIDOTTA LA TUA BELLA BOCCA... PER L'ULTIMA VOLTA... DOV'E'?
DA BUONA MUTANTE, FORSE HA MESSO LE ALI ED E' VOLATA VIA...
TI PIACE GIOCARE, EH?... BENE... GIOCHEREMO TUTTI INSIEME.
CARNAC... PORTA QUI IL DRUSO CHE HAI CACCIATO STAMATTINA...
SUBITO, SCARE.
10

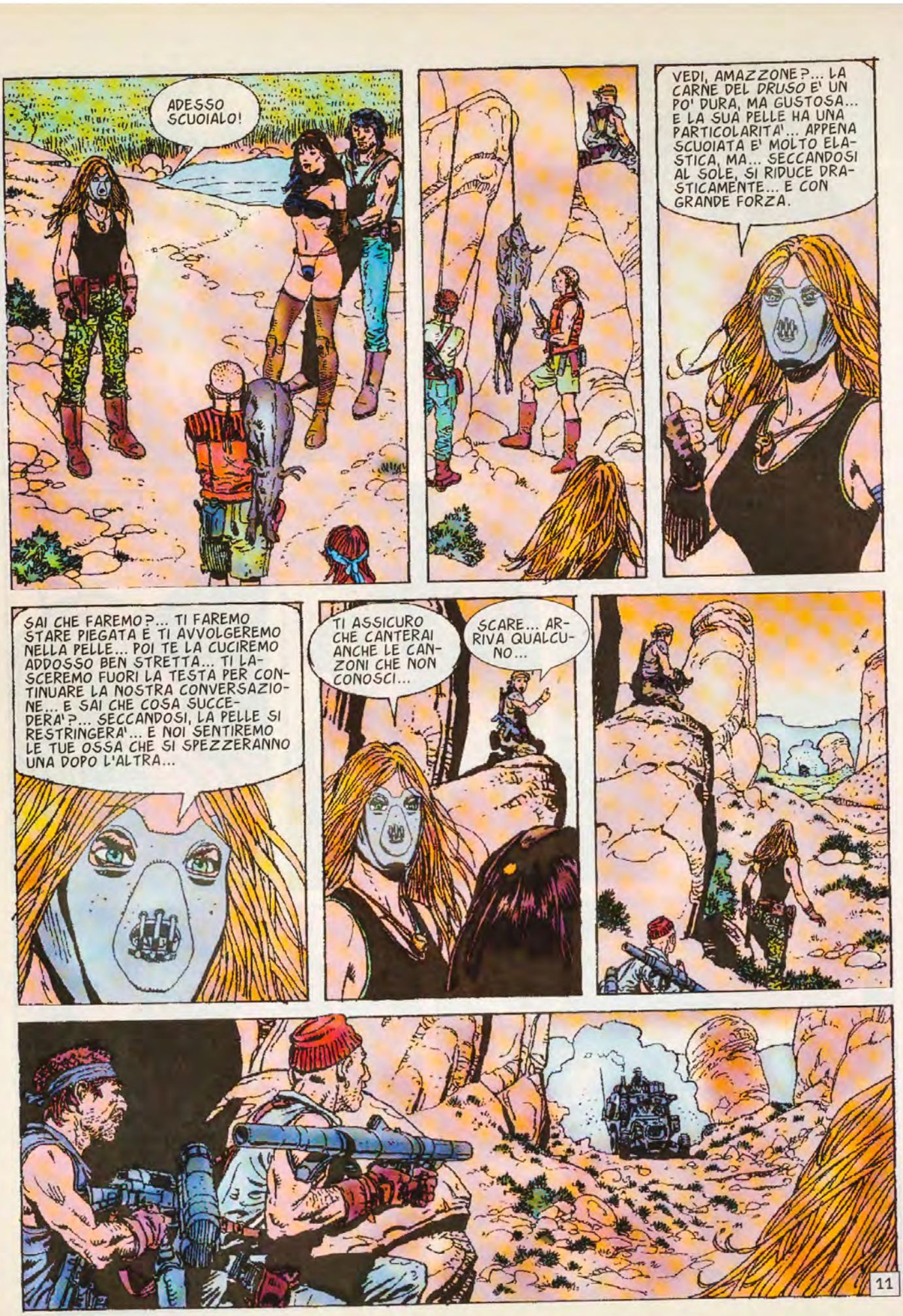
ADESSO SCUOIALO!
VEDI, AMAZZONE?... LA CARNE DEL *DRUSO* E' UN PO' DURA, MA GUSTOSA... E LA SUA PELLE HA UNA PARTICOLARITA'... APPENA SCUOIATA E' MOLTO ELASTICA, MA... SECCANDOSI AL SOLE, SI RIDUCE DRASTICAMENTE... E CON GRANDE FORZA.
SAI CHE FAREMO?... TI FAREMO STARE PIEGATA E TI AVVOLGEREMO NELLA PELLE... POI TE LA CUCIREMO ADDOSSO BEN STRETTA... TI LASCEREMO FUORI LA TESTA PER CONTINUARE LA NOSTRA CONVERSAZIONE... E SAI CHE COSA SUCCEDERA'?... SECCANDOSI, LA PELLE SI RESTRINGERA'... E NOI SENTIREMO LE TUE OSSA CHE SI SPEZZERANNO UNA DOPO L'ALTRA...
TI ASSICURO CHE CANTERAI ANCHE LE CANZONI CHE NON CONOSCI...
SCARE... ARRIVA QUALCUNO...
11

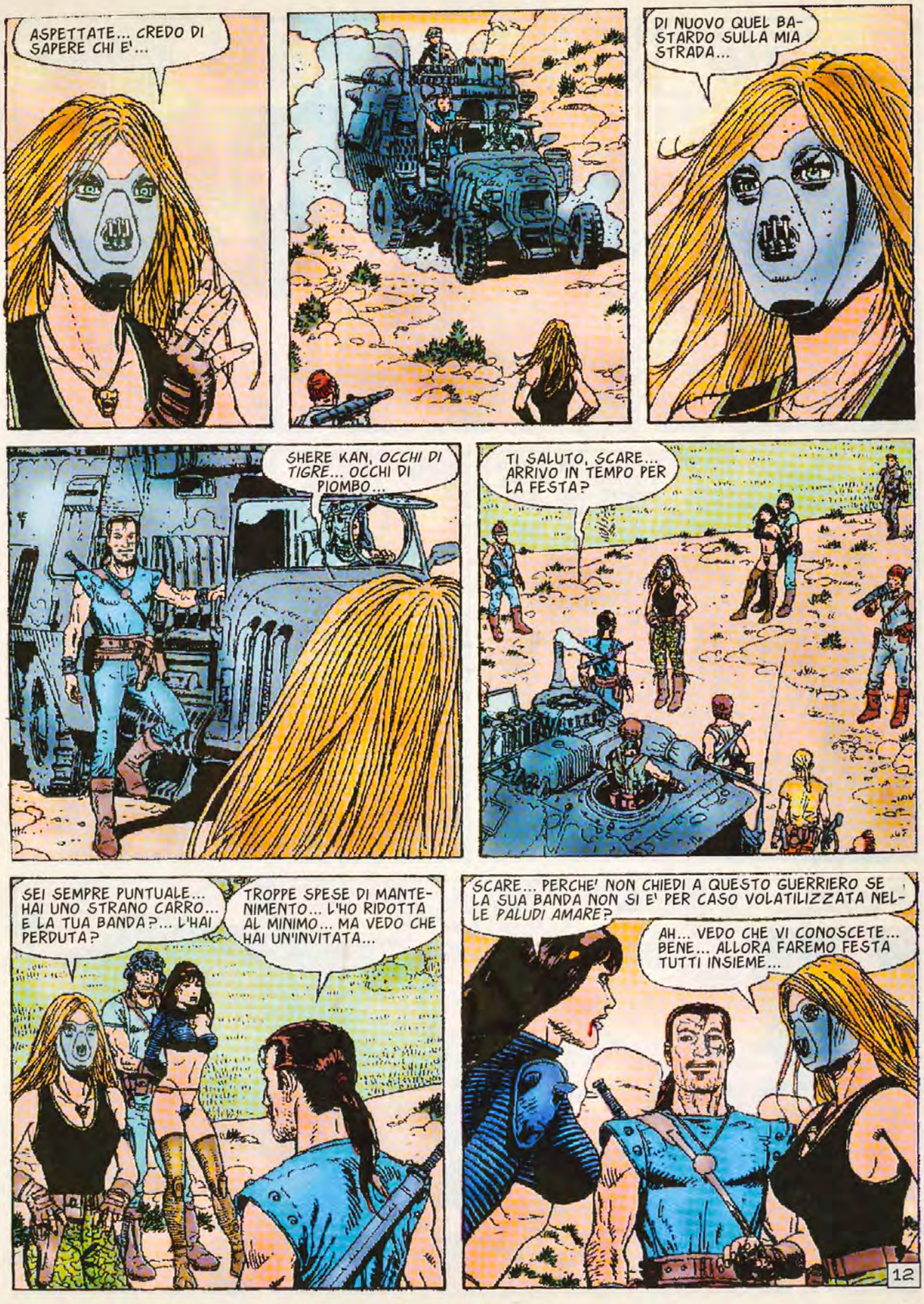
ASPETTATE... CREDO DI SAPERE CHI E'...
DI NUOVO QUEL BASTARDO SULLA MIA STRADA...
SHERE KAN, OCCHI DI TIGRE... OCCHI DI PIOMBO...
TI SALUTO, SCARE... ARRIVO IN TEMPO PER LA FESTA?
SEI SEMPRE PUNTUALE... HAI UNO STRANO CARRO... E LA TUA BANDA?... L'HAI PERDUTA?
TROPPE SPESE DI MANTENIMENTO... L'HO RIDOTTA AL MINIMO... MA VEDO CHE HAI UN'INVITATA...
SCARE... PERCHE' NON CHIEDI A QUESTO GUERRIERO SE LA SUA BANDA NON SI E' PER CASO VOLATILIZZATA NELLE PALUDI AMARE?
AH... VEDO CHE VI CONOSCETE... BENE... ALLORA FAREMO FESTA TUTTI INSIEME...
12

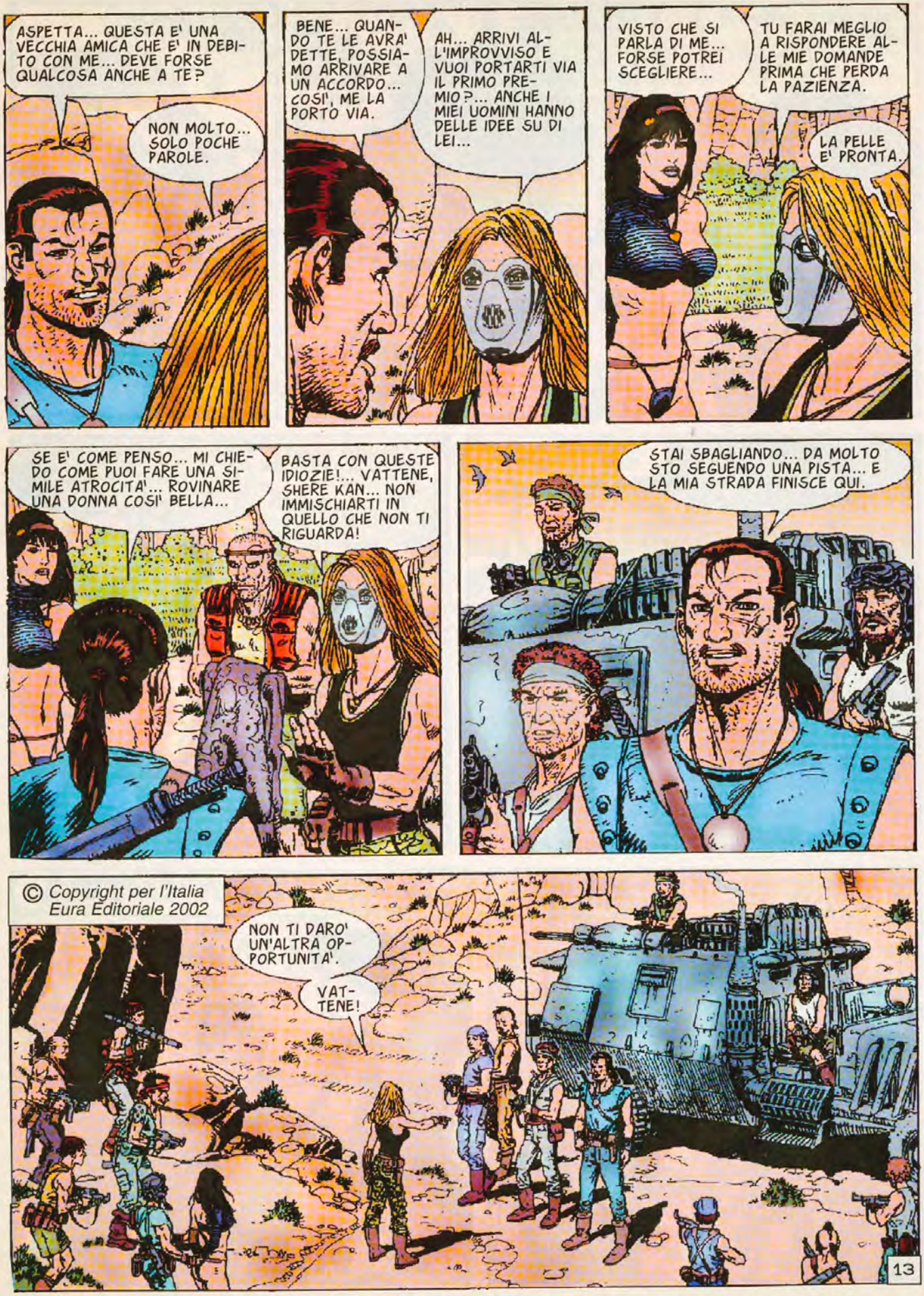

LA NONA PARTE SUL PROSSIMO NUMERO

CHE SUC-
CEDE?
CI ATTACCANO!
NO, STUPIDI!...
E' LA DANNA-
TA MUTANTE!
CERCATELA...
PRESTO! E
SPEGNETE
QUEL FUOCO!
2

QUANDO A TE, BASTARDA... ORA TI...
IO NON LO FAREI... VIENI QUI, FALKA!
PRENDI, CAGNA!
OUCH!
FALKA!... ASPETTA!
NO!
3

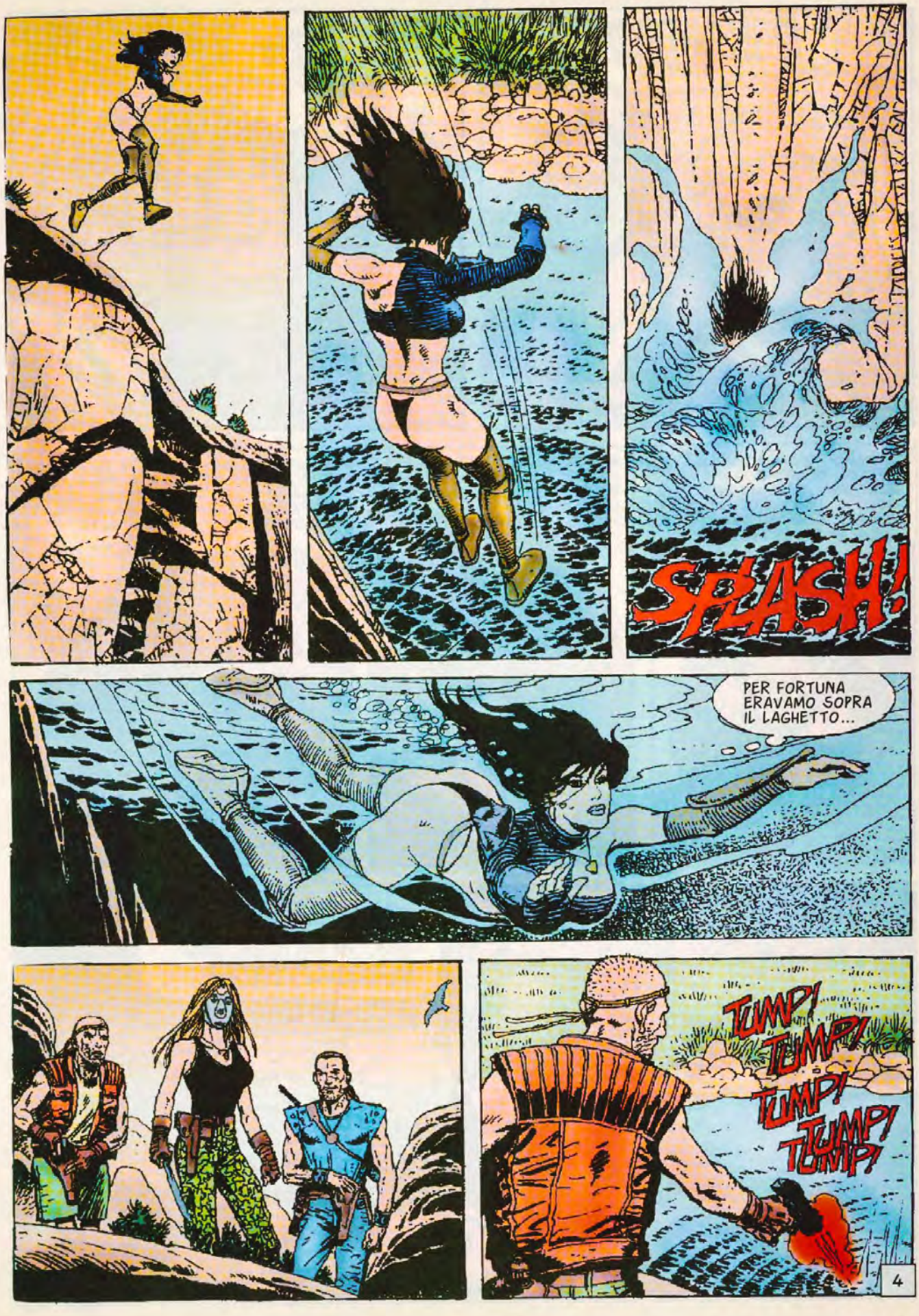
SPLASH!
PER FORTUNA ERAVAMO SOPRA IL LAGHETTO...
TUMP! TUMP! TUMP! TUMP! TUMP!
4

SMETTILA DI SPARARE, IDIOTA!... CERCATE IL MODO PER SCENDERE... DA LA' DENTRO NON POTRA' SCAPPARE!
TUM TUMP
MA CHE MI DITE DELLA MUTANTE?... QUALCUNO HA VISTO QUALCOSA?
ABBIAMO FRUGATO DAPPERTUTTO... IN GIRO NON C'E' NESSUNO... ABBIAMO VISTO SOLO ALCUNE CORDE CHE PENZOLAVANO VERSO LO UADI... FORSE E' SCESA DI LA'.
IMBECILLI!... SONO CIRCONDATA DA BESTIE!... CARNAC!... PRENDI QUALCHE UOMO E SCENDI A CERCARLA!
TI CONVIENE AIUTARCI, SHERE KAN... CI SARA' TEMPO DOPO PER METTERCI D'ACCORDO.
VA BENE... MA A UNA CONDIZIONE... LA VOGLIO VIVA E VEGETA.
QUESTO POSTO NON MI PIACE PER NIENTE... SOLE MI AVEVA AVVERTITA DI UN QUALCHE PERICOLO... MA NON POSSO TORNARE FUORI... E SICURAMENTE SCENDERANNO A CERCARMI...
5

UFF... SPERO CHE DI QUA CI SIA QUALCHE VIA D'USCITA...
E QUESTO?
?!?
MIO DIO!... CHE COSA...?
LASCIAMI, MALEDETTO!
NO... NO!
6

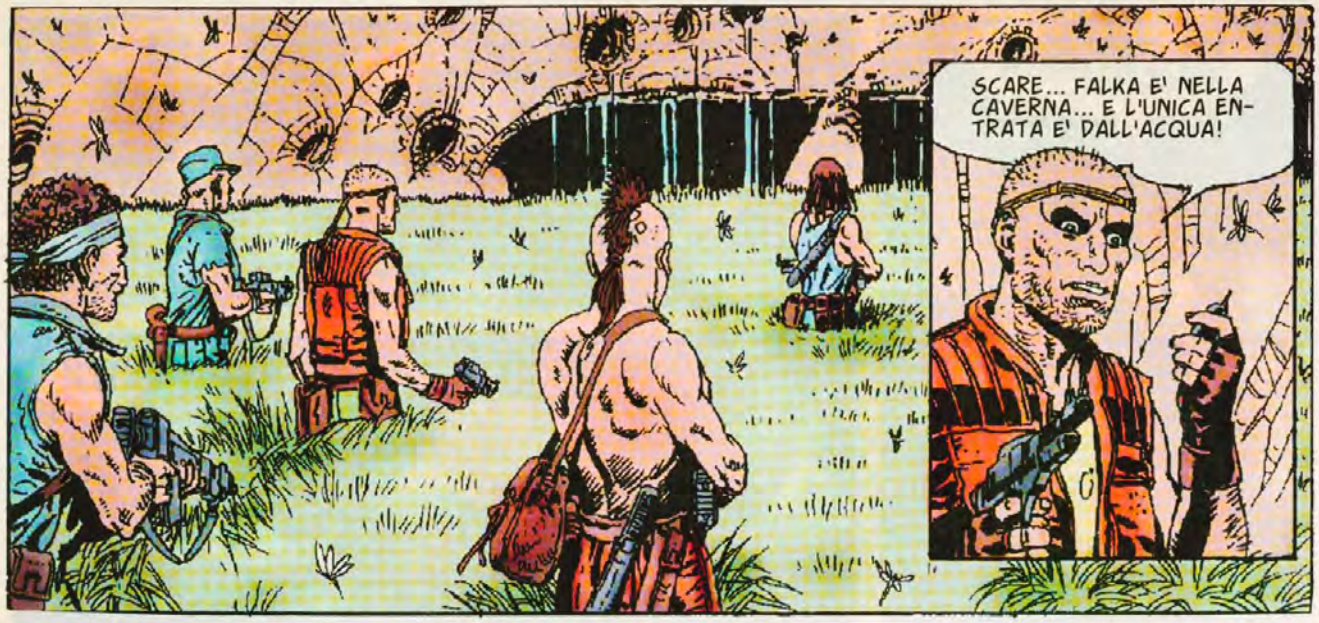
SCARE... FALKA E' NELLA CAVERNA... E L'UNICA ENTRATA E' DALL'ACQUA!

DAVVERO?... E CHE DOVREI FARE?... SCENDERE E PORTARTI IN BRACCIO PER NON FARTI BAGNARE I PIEDI?... ENTRA IN QUALSIASI MODO E PORTAMELA SUBITO!

CARNAC... FORSE SI PASSA ANCHE DA QUI... DEVE DARE SULLA STESSA CAVERNA...

ALLORA ENTRA... SVELTO!

E' MOLTO BUIO...

ABBIAMO CONTROLLATO TUTTI I DINTORNI... NON CI SONO TRACCE DELLA MUTANTE...

UFF... E' SGUSCIANTE COME UNA LUCERTOLA AZZURRA... HA INCENDIATO IL CARRO COME DIVERSIVO PER FAR SCAPPARE FALKA... MA SONO SICURA CHE ANCHE LEI E' LA' SOTTO... SPERO CHE QUEL DEFICIENTE DI CARNAC LA TROVI...
CHI E' QUESTA MUTANTE CHE CERCHI CON TANTA FURIA?
7

SAI CHI E' KROTAL, VERO?
SI'... KROTAL IL GRANDE... MI DICONO CHE HA FATTO MOLTA STRADA...
SI'... KROTAL IL GRAN RE... IL SUO POTERE E' ENORME... SI E' IMPADRONITO DELLA CITTA' DEI CANI... HA ELIMINATO CON L'ASTUZIA I CLAN RIVALI E ADESSO COMANDA UN POTENTE ESERCITO E CREDO VOGLIA FONDARE UN IMPERO.
I SUOI PIANI SONO STATI BLOCCATI DA UN PICCOLO GRUPPO DI MUTANTI... PARE CHE QUESTI NON SI SIANO VOLUTI PIEGARE ALLA SUA VOLONTA'... IL CAPO DEL GRUPPO, KARMAN, ERA UN MUTANTE DAL GRANDE POTERE MENTALE, CHE AVEVA CINQUE FIGLIE FEMMINE... ED ERANO TUTTI UNITI MENTALMENTE IN UNA SPECIE DI SOCIETA'... CIOE', POTERI DISTINTI CHE, UNENDOSI, NE FORMAVANO UNO SOLO... STRAORDINARIO...
NON SO BENE CHE COSA GLI SIA SUCCESSO... NON C'E' STATA UNA LOTTA, MA KROTAL HA QUASI PERSO LA VITA, LA'... C'E' SOTTO UN MISTERO... KARMAN E' MORTO E LE RAGAZZE SONO SCAPPATE... DEGLI AMICI LE HANNO AIUTATE A SPARIRE... SI SONO SPARPAGLIATE NEL DESERTO IN DIVERSE COMUNITA'...
KROTAL LE VOLEVA DISTRUGGERE, MA LORO GLI SONO SFUGGITE TRA LE DITA... ALLORA MI HA CHIAMATA... CONOSCEVA LA MIA FAMA DI CACCIATRICE DI TAGLIE...
GIA'... QUELLA CHE NON LASCIA SUPERSTITI PERCHE' NESSUNO IN FUTURO RECLAMI UN DEBITO...
ESATTO... NE ABBIAMO LOCALIZZATE DUE E LE ABBIAMO ELIMINATE... HO LE LORO TESTE NEL CONSERVANTE... MA NON POSSO TORNARE SENZA LE ALTRE... KROTAL ME L'HA DETTO... LE CINQUE TESTE... O LA MIA... E QUESTA MALEDETTA CI STA DANDO TROPPO LAVORO.
FACCIAMO UN PATTO... IO TI AIUTO A CATTURARLA... E TU MI DAI FALKA.
AFFARE FATTO.
MA VEDREMO... HO ANCH'IO UN CONTO IN SOSPESO CON LA CAGNA AMAZZONE.
8

LASCIAMI, MALEDETTO!... LASCIAMI!
?!?
MI HA LASCIATA!
SCAPPA!... IN FRETTA... LO STO TRATTENENDO!
SOLE!... SOLE... DOVE SEI?
CONTINUA NELLE GALLERIE... CI SONO ALTRE USCITE...
TI RINGRAZIO PER L'AIUTO, SOLE... MA DOVE SEI?
IL MOSTRO SI VOLTA DI NUOVO VERSO L'ENTRATA...
HMM... GRIDA... E SPARI... I BASTARDI SONO SCESI A CERCARMI... E HANNO AVUTO UNA SORPRESA... NON POSSO PIU' TORNARE INDIETRO... SEGUIRO' IL CONSIGLIO DI SOLE.
9

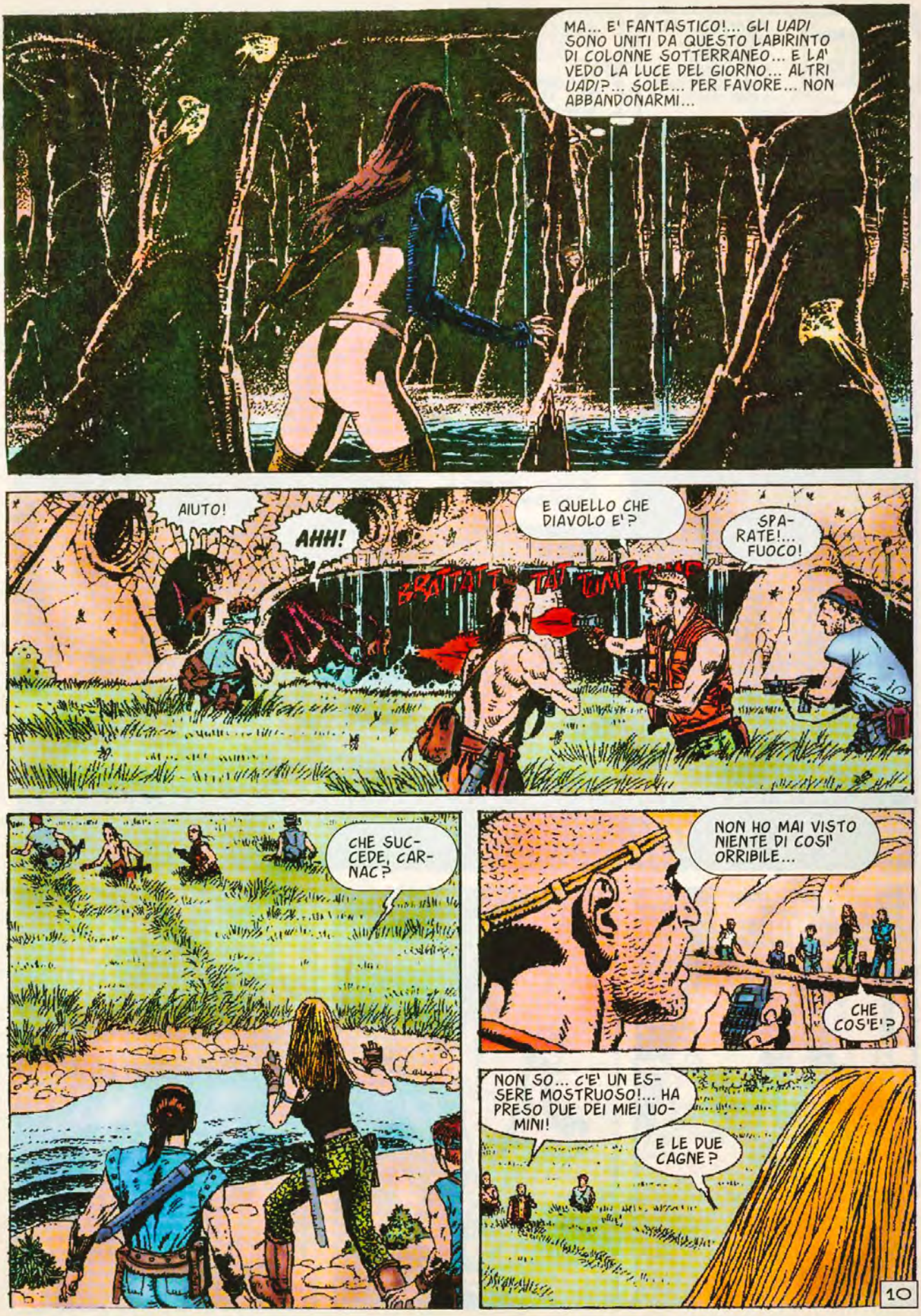
MA... E' FANTASTICO!... GLI UADI SONO UNITI DA QUESTO LABIRINTO DI COLONNE SOTTERRANEO... E LA' VEDO LA LUCE DEL GIORNO... ALTRI UADI?... SOLE... PER FAVORE... NON ABBANDONARMI...
AIUTO!
AHH!
BRATATAT TAT TUMP!
E QUELLO CHE DIAVOLO E'?
SPA-RATE!... FUOCO!
CHE SUC-CEDE, CAR-NAC?
NON HO MAI VISTO NIENTE DI COSI' ORRIBILE...
CHE COS'E'?
NON SO... C'E' UN ES-SERE MOSTRUOSO!... HA PRESO DUE DEI MIEI UO-MINI!
E LE DUE CAGNE?
10

SE LE SARA' MANGIATE QUELLA BESTIACCIA!
INCAPACI!... RESTATE LI'... SCENDIAMO COL LANCIAMISSILI... DEVO FARE TUTTO IO!
QUALCOSA MI DICE CHE FALKA E' SEMPRE VIVA... E' TROPPO IN GAMBA PER FARSI FREGARE DA UN MOSTRO PRIMITIVO.
IO SCENDO... TU NON VIENI?
NO, GRAZIE... NE HO ABBASTANZA DI CAVERNE... TI ASPETTERO' QUI E BADERO' AI CARRI.
NON DISTURBARTI... LASCIO DIVERSI DEI MIEI UOMINI PER QUELLO... HAI VISTO MAI CHE TU TE NE FREGHI QUALCUNO?!...
FARO' I CONTI CON TE, BASTARDO...
SOLE... TESORO... DOVE SEI?... TI PREGO... RISPONDIMI...
SOLE... TESORO... DOVE SEI?... TI PREGO... RISPONDIMI...
11

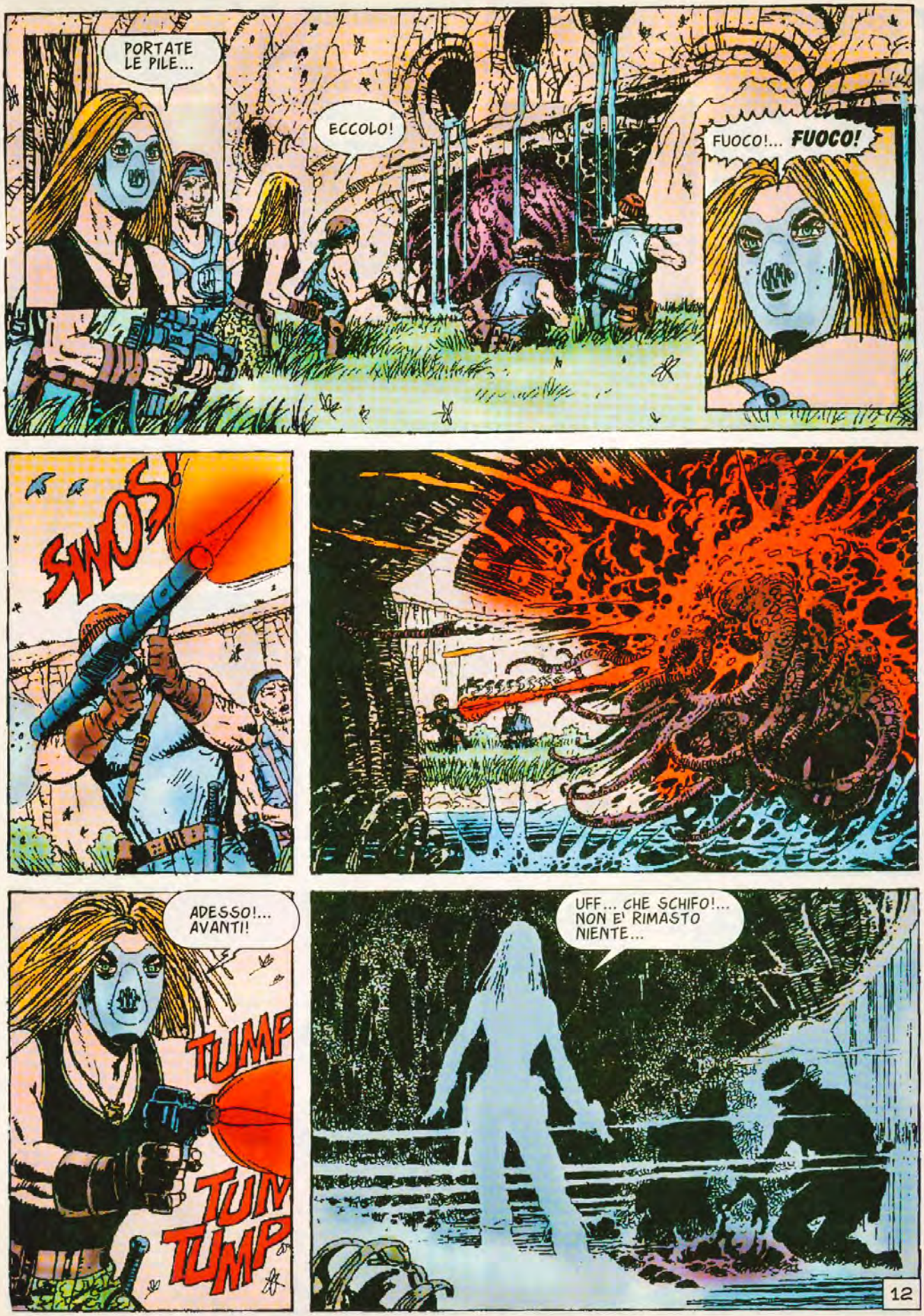
PORTATE LE PILE...
ECCOLO!
FUOCO!... FUOCO!
SWOS!
ADESSO!... AVANTI!
TUMP
TUM TUMP
UFF... CHE SCHIFO!... NON E' RIMASTO NIENTE...
12

LA DECIMA PARTE SUL PROSSIMO NUMERO

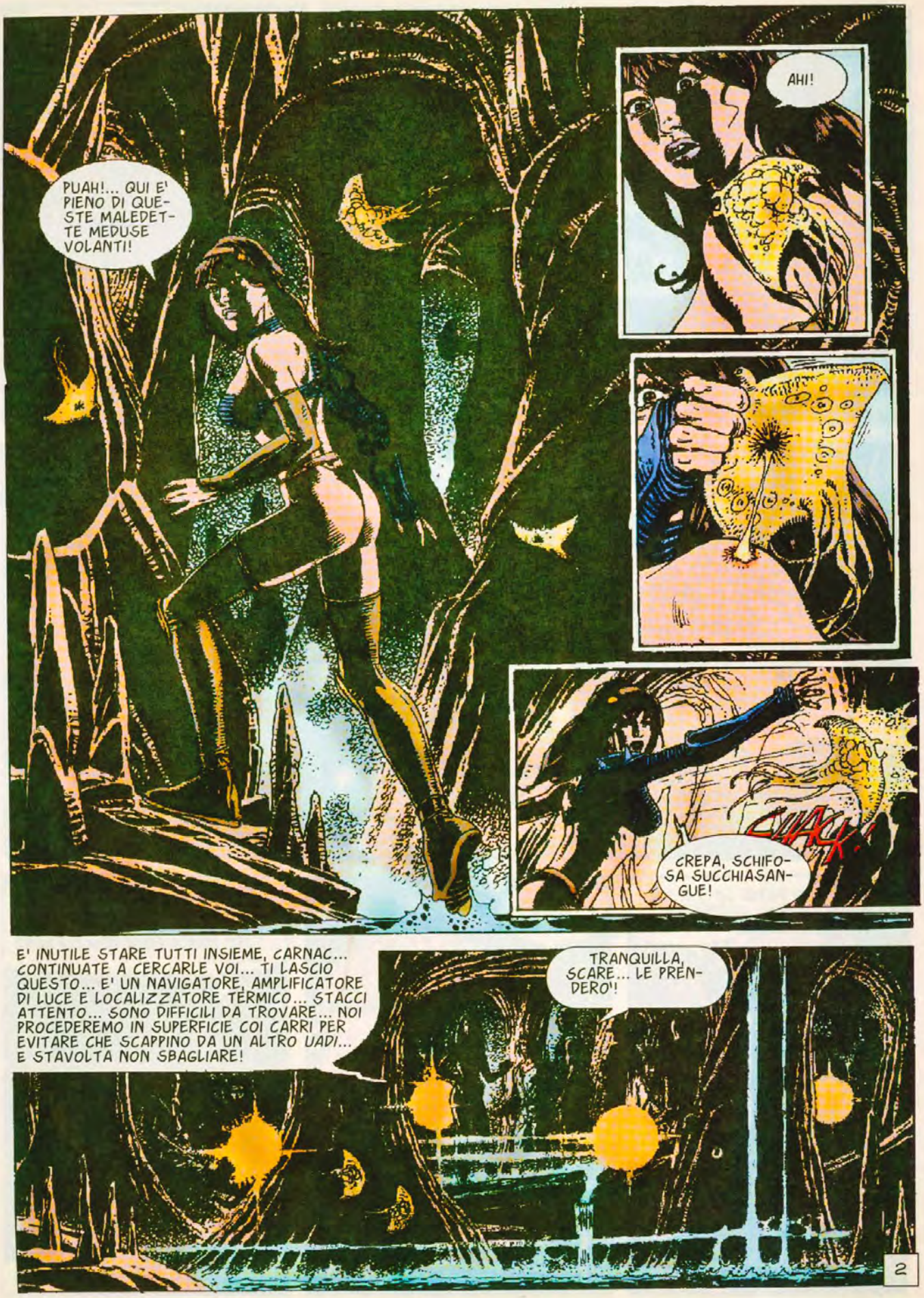
PUAH!... QUI E' PIENO DI QUESTE MALEDETTE MEDUSE VOLANTI!
AHI!
CRAK!
CREPA, SCHIFOSA SUCCHIASANGUE!
E' INUTILE STARE TUTTI INSIEME, CARNAC... CONTINUATE A CERCARLE VOI... TI LASCIO QUESTO... E' UN NAVIGATORE, AMPLIFICATORE DI LUCE E LOCALIZZATORE TERMICO... STACCI ATTENTO... SONO DIFFICILI DA TROVARE... NOI PROCEDEREMO IN SUPERFICIE COI CARRI PER EVITARE CHE SCAPPINO DA UN ALTRO UADI... E STAVOLTA NON SBAGLIARE!
TRANQUILLA, SCARE... LE PRENDERO'!
2

UN'ALTRA DI QUELLE ORRENDE BESTIONE... NON SO DA CHE PARTE ANDARE.
SONO PIU' VICINI... DEVO AFFRETTARMI...
LA'... DELLA LUCE... FORSE UN ALTRO UADI...
ECCOLA... E' LOCALIZZATA... E' VICINA... MA VEDO UN SOLO SEGNALE... DOVE SARA' L'ALTRA?
LA' SI VEDE LA LUCE DI UN ALTRO UADI...
SI DIRIGE LA'... E' NOSTRA... CORRIAMO!
SCARE... MI SENTI?
FORTE E CHIARO, CARNAC.
QUI C'E' QUALCOSA DI STRANO... ABBIAMO L'AMAZZONE QUASI A TIRO... MA NON C'E' TRACCIA DELLA PICCOLA... IL LOCALIZZATORE INDICA SOLO UNA PERSONA ADULTA.
3

STAVO PER CHIAMARTI... QUANDO SIAMO USCITI, DUE NOSTRI ESPLORATORI CHE ERANO RIMASTI FUORI CI HANNO DETTO DI AVER VISTO UNO STRANO GRUPPO DI INCAPPUCCIATI CHE PORTAVANO CON LORO UNA RAGAZZINA... ANDAVANO VERSO IL CENTRO DEL COLABRODO...
SCOMMETTO CHE E' LA DANNATA MUTANTE... NON SO COME HANNO FATTA A PRENDERLA... ANDIAMO A CERCARLA.
ALLORA?... CHE FACCIAMO, SCARE?
USCITE DA DOVE POTETE... MANDERO' UN CARRO A PRENDERVI...
MA... E L'AMAZZONE?... L'ABBIAMO QUASI PRESA... CHE FACCIAMO CON LEI?
SCHIACCIATELA COME UNA FORMICA!
TUMP!
TUMP!
TUMP!
TUMP!
UHI!
MI HANNO BLOCCATA... NON POTRO' ARRIVARE ALLO UADI...
4

APRITEVI A VENTAGLIO... LA CAGNA E' NOSTRA!... MA ATTENTI... LA VOGLIO VIVA... MI DEVE UN PAIO DI FAVORI...
THUMP THUMP THUMP
THUMP THUMP
AAGH!
SHERE KAN?!?
E QUELLO CHI E'?
E' QUEL BASTARDO TRADITORE DI SHERE KAN!... LIQUIDATELO!
PRENDI, FALKA!... DIFENDITI!
BA-BRACK!
5

E' INCREDIBILE... CHE CI FAI QUI?
INDOVINA...
THUD! THUD!
THUD! THUD!
BAY... LANCIA UN MISSILE... LE COSE SI STANNO COMPLICANDO...
SWOOSH
BRAM!
PUF!
BRAM!
6

MALEDIZIONE!... HANNO UN LANCIA-MISSILI!... ANDIAMO VIA DI QUI!
NON POSSIAMO USCIRE NELLO UADI... SAREMMO UN BERSAGLIO FACILE ALLA LUCE DEL GIORNO...
HAI RAGIONE... ANDIAMO DI LA'...
CONOSCI I POSTI?
CI SONO GIA' ENTRATO ALTRE VOLTE... MA NON MI ERO MAI SPINTO COSI' A FONDO NEL LABIRINTO...
LI HO LOCALIZZATI... NON HANNO VIA DI FUGA.
DOVE CI PORTERA' QUESTO?
CI HANNO TROVATI!... DEVONO AVERE UN LOCALIZZATORE...
TUMP! TUMP! TUMP!
THUD
7

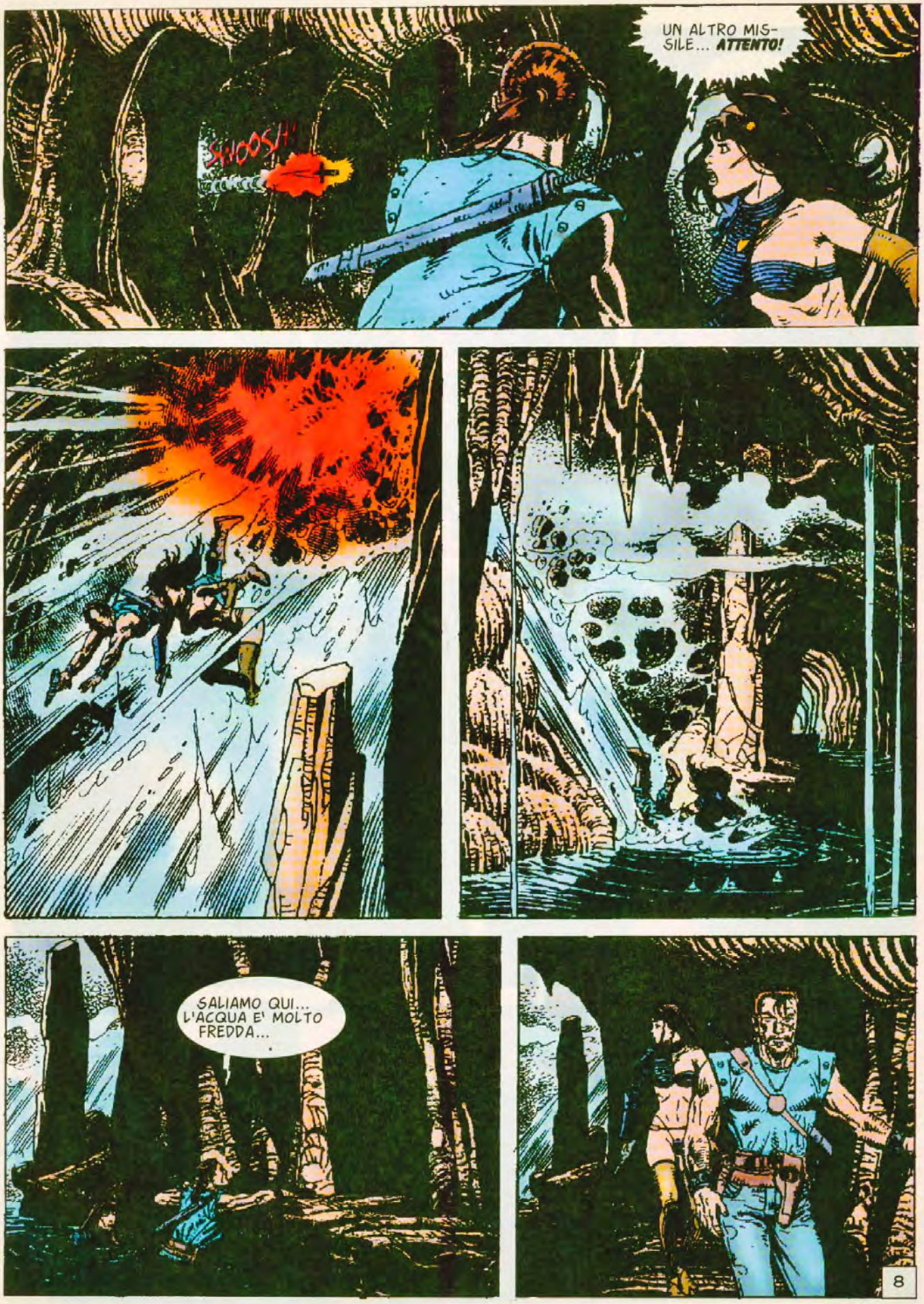
UN ALTRO MISSILE... ATTENTO!
SHOOSH!
SALIAMO QUI... L'ACQUA E' MOLTO FREDDA...
8

ECCOLI!
QUESTO LI FARA' RALLENTARE UN PO'...
APPROFITTIAMONE PER PROSEGUIRE...
ASPETTA, IDIOTA!... NON VEDI CHE SE NE SONO ANDATI?... NON SPRECHIAMO MISSILI COSI'... DOBBIAMO LANCIARLI SOLO A COLPO SICURO...
GLIENE LANCIO UN ALTRO...
PERCHE' FAI QUESTO, SHERE KAN?
QUANDO SAREMO TRANQUILLI, TI RISPONDERO'... ADESSO NON SPRECHIAMO ENERGIE IN CHIACCHIERE...
MIO DIO!
INCREDIBILE!
9

10

CHE COSA SONO TUTTI QUESTI CADAVERI... E QUELLE BESTIE SCHIFOSE...?
ALTRI *GUARDIANI*... E' COME SE QUALCUNO LI NUTRISSE DI PROPOSITO... COME CUSTODISSERO QUALCOSA...
E ADESSO CHE FACCIAMO?
CI SONO SOLO DUE STRADE... VERSO L'ALTO O VERSO IL BASSO... IN GIU' NON SI VEDE IL FONDO... FORSE E' LA MORTE SICURA... IO DICO DI SALIRE LUNGO QUESTE CORDE... SE QUALCUNO LE HA APPESE, SIGNIFICA CHE IN ALTO C'E' UN'USCITA...
SEI PAZZO?... TUTTI QUEI CADAVERI APPESI... E QUEI MOSTRI INFERNALI... VORRESTI SALIRE DI LA'?
NON ABBIAMO SCELTA... I CADAVERI CI SERVIRANNO DA APPOGGI... E QUANTO AI *GUARDIANI*, ABBIAMO LE NOSTRE ARMI...
SENTI... QUEI BASTARDI STANNO ARRIVANDO... DIAMOGLI QUALCOSA CUI PENSARE... DOBBIAMO GUADAGNARE UN PO' DI TEMPO...
THUD! THUD!
HAI RAGIONE, SHERE KAN... A MALI ESTREMI, ESTREMI RIMEDI.
VAI, FALKA... E RICORDA... E' LA NOSTRA SOLA POSSIBILITA'...
SI'... SALTIAMO!
11

FORZA, SHERE KAN!
UFF... CHE SCHIFO!
ZITTO E SBRIGATI!
GRAZIE, FALKA.
ATTENTO!
12

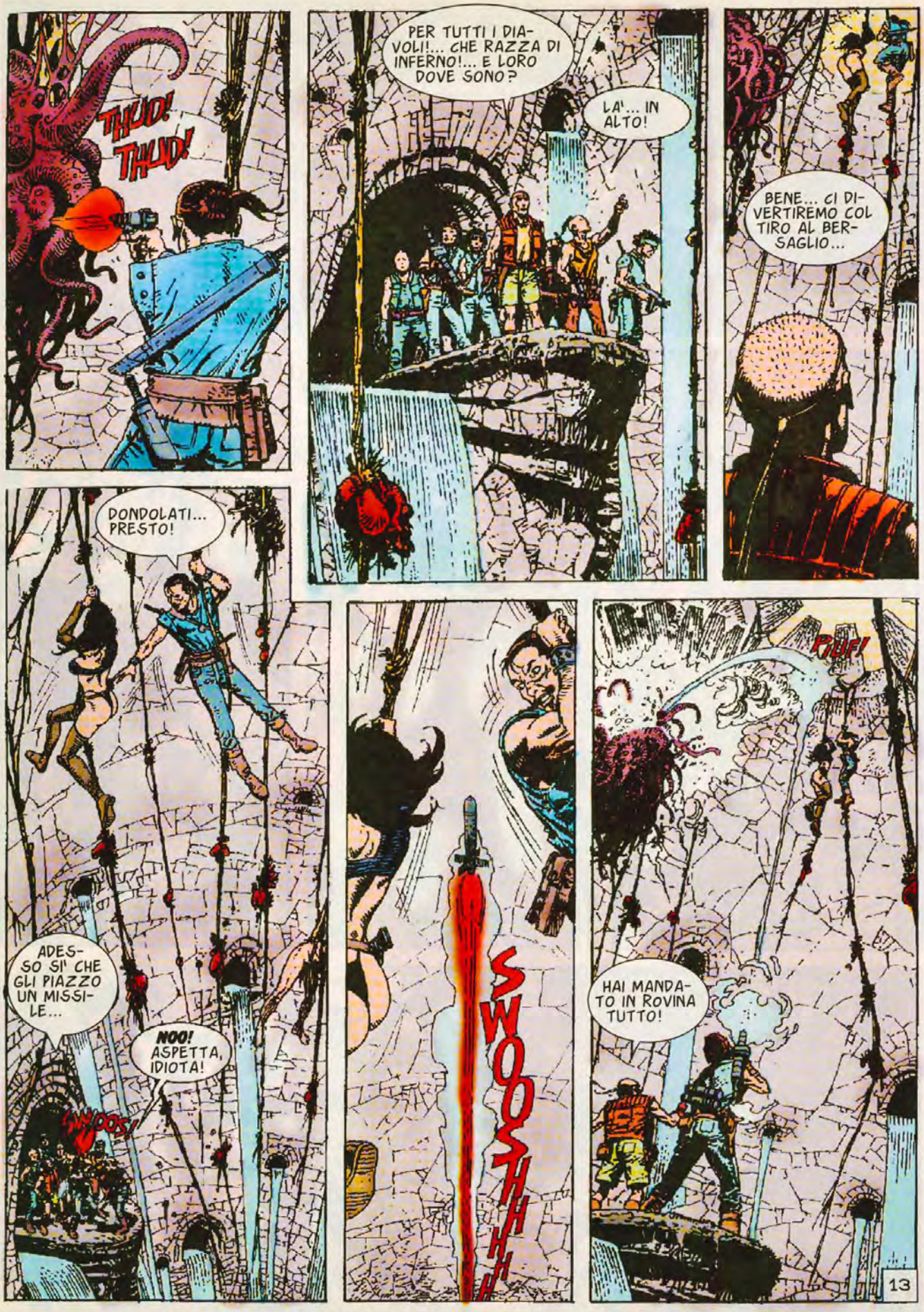
THUD! THUD!
PER TUTTI I DIAVOLI!... CHE RAZZA DI INFERNO!... E LORO DOVE SONO?
LA'... IN ALTO!
BENE... CI DIVERTIREMO COL TIRO AL BERSAGLIO...
DONDOLATI... PRESTO!
ADESSO SI' CHE GLI PIAZZO UN MISSILE...
NOO! ASPETTA, IDIOTA!
SWOOSH!
SWOOSHHHH
PUF!
HAI MANDATO IN ROVINA TUTTO!
13

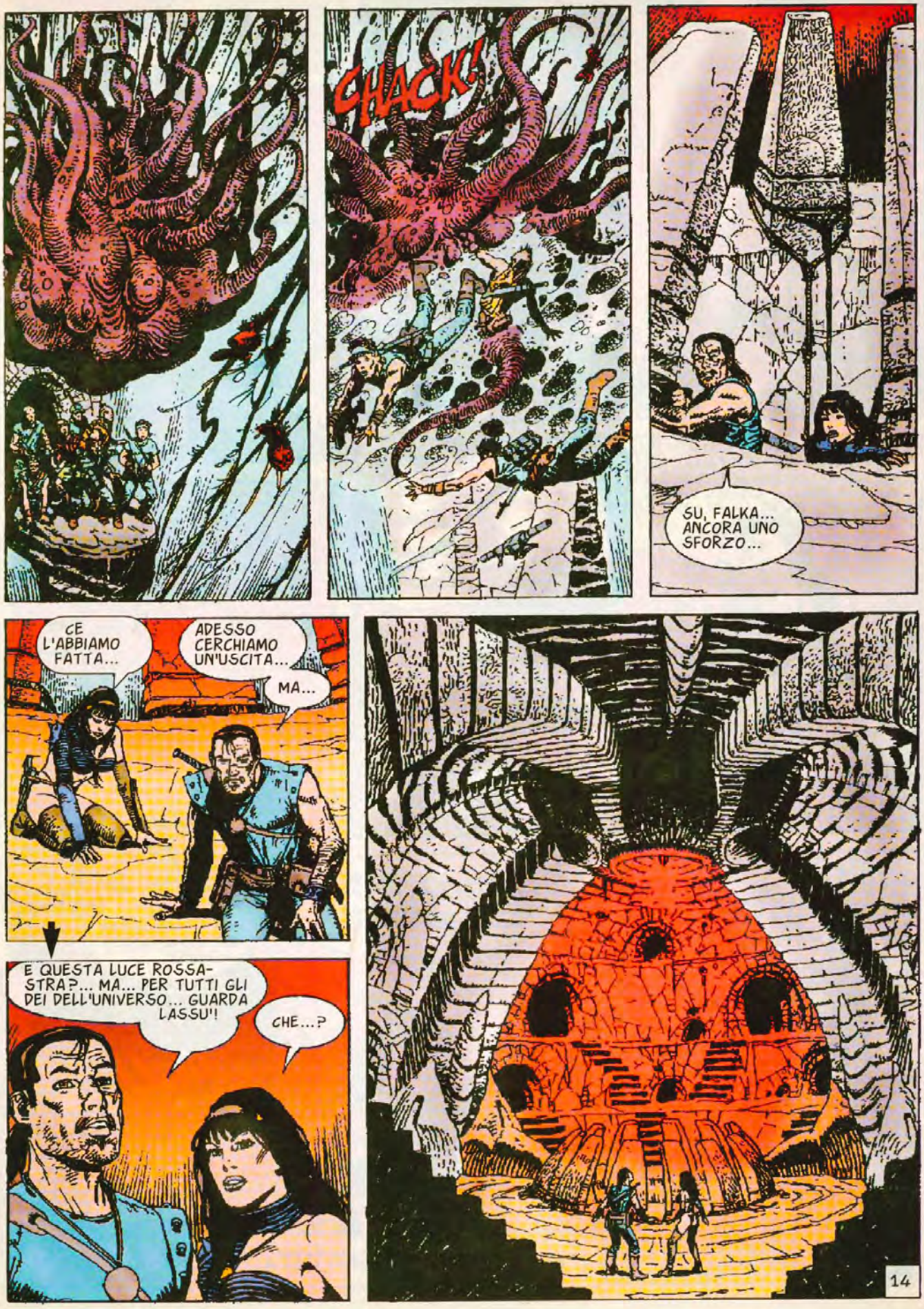
CHACK!
SU, FALKA... ANCORA UNO SFORZO...
CE L'ABBIAMO FATTA...
ADESSO CERCHIAMO UN'USCITA...
MA...
E QUESTA LUCE ROSSASTRA?... MA... PER TUTTI GLI DEI DELL'UNIVERSO... GUARDA LASSU'!
CHE...?
14

© Copyright per l'Italia
Eura Editoriale 2002

Fine dell'episodio

SETTIMANALE DI FUMETTI
SKORPIO
ANNO XXVI - N.9
7 - 3 -2002
€ 2,20
JESSICA BLANDY
tuttocolore
ALTUNA
GARCIA SEIJAS
AMANDA
CHIARA DI NOTTE
FALKA
tuttocolore
SHANE
tuttocolore
11
fumetti
DAGO
(inserto)
E' UN PERIODICO EURA

FALKA

IL GRANDE SEGRETO

PRIMA PARTE

Testo e disegno di
ZANOTTO

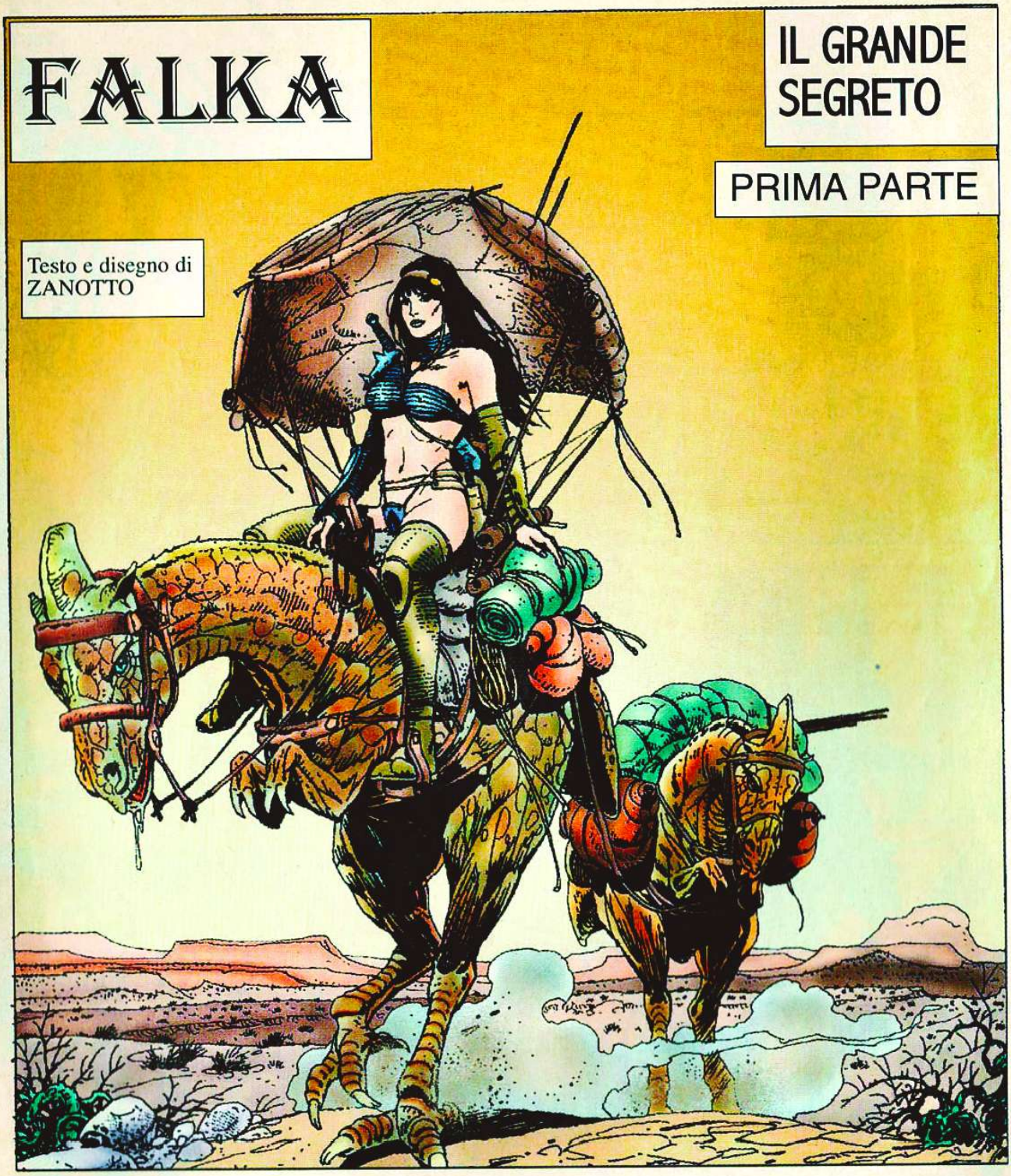

GLI OCEANI RAPPRESENTANO SOLO IL VENTI PER CENTO DELLA SUPERFICIE DI *ALPHARD IV*. E IL SUO EMISFERO SUD E', IN REALTA', UNA SPECIE DI DESERTO, CHE SI PUO' ATTRAVERSARE SOLO SUPERANDO LA PERICOLOSISSIMA E ROVENTE CINTURA EQUATORIALE. COSA CHE A FALKA E' RIUSCITA ANCHE GRAZIE ALL'AIUTO DI BRAD E DEI SUOI AMICI... PROSEGUENDO VERSO L'EMISFERO SUD, FALKA INCONTRA UN VILLAGGIO DEVASTATO, DOVE AFFRONTA TRE UOMINI, UCCIDENDONE DUE E METTENDO IN FUGA IL TERZO... E DOVE SALVA SOLE, UNA RAGAZZINA ALLA QUALE GLI AGGRESSORI HANNO STRAPPATO LA LINGUA... FALKA, PERO', VIENE FATTA PRIGIONIERA DALLA BANDA COMANDATA DA SCARE, UNA DONNA CHE PORTA UNA STRANA MASCHERA... E VERREBBE UCCISA SE NON ARRIVASSE SHERE KAN, CHE DI FALKA E' NEMICO, MA CHE AFFRONTA SCARE. LIBERATASI, FALKA SFUGGE A SCARE E AI SUOI, CHE LA INSEGUONO IN UN LABIRINTO DI GROTTE SOTTERRANEE DETTO IL *COLABRODO*, MA VIENE CATTURATA CON SHERE KAN DA UNA TRIBU' MUTANTE... INTANTO BRAD E IL SUO GRUPPO SONO SULLE SUE TRACCE...

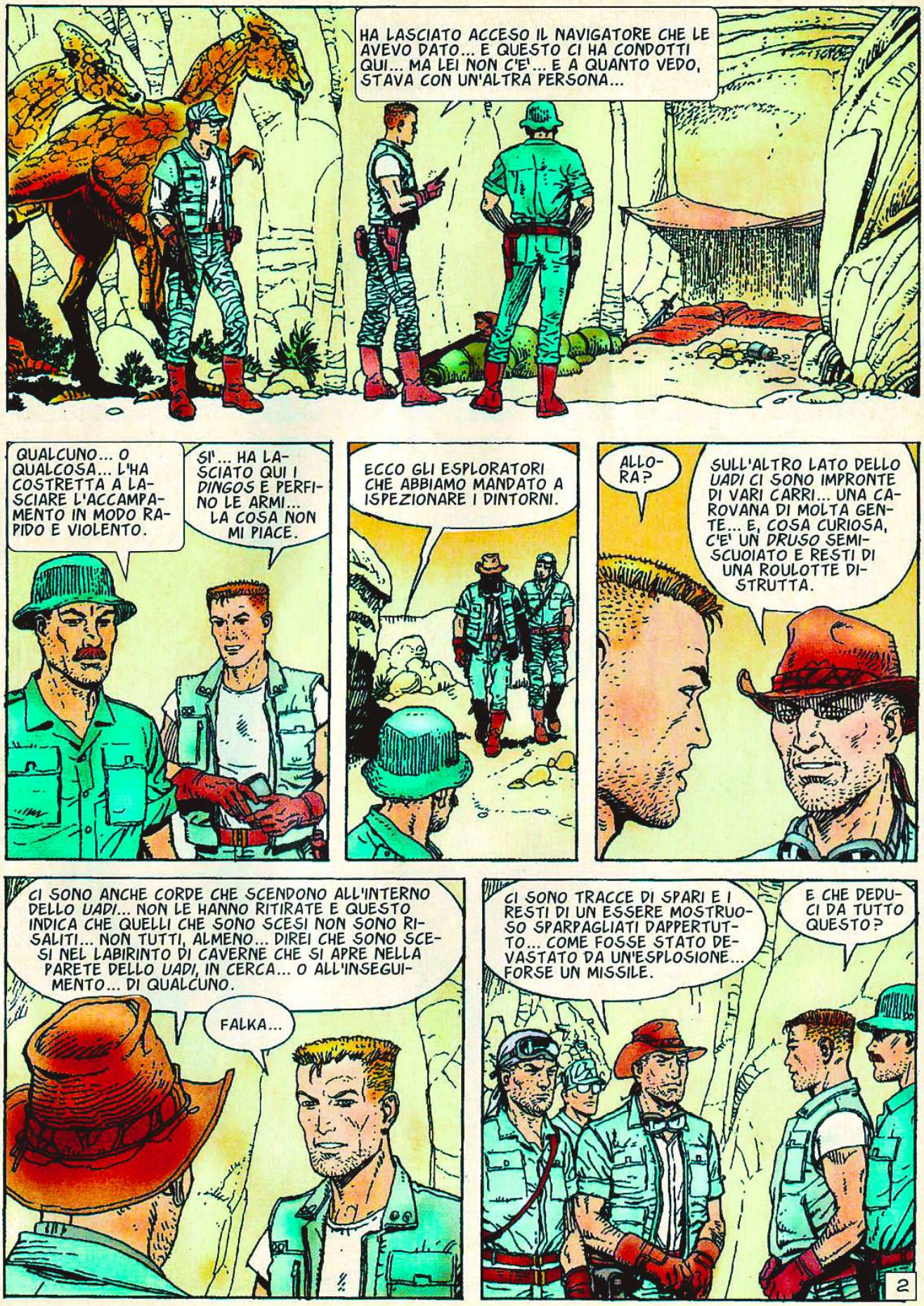
HA LASCIATO ACCESO IL NAVIGATORE CHE LE AVEVO DATO... E QUESTO CI HA CONDOTTI QUI... MA LEI NON C'E'... E A QUANTO VEDO, STAVA CON UN'ALTRA PERSONA...
QUALCUNO... O QUALCOSA... L'HA COSTRETTA A LASCIARE L'ACCAMPAMENTO IN MODO RAPIDO E VIOLENTO.
SI'... HA LASCIATO QUI I DINGOS E PERFINO LE ARMI... LA COSA NON MI PIACE.
ECCO GLI ESPLORATORI CHE ABBIAMO MANDATO A ISPEZIONARE I DINTORNI.
ALLORA?
SULL'ALTRO LATO DELLO UADI CI SONO IMPRONTE DI VARI CARRI... UNA CAROVANA DI MOLTA GENTE... E, COSA CURIOSA, C'E' UN DRUSO SEMISCUOIATO E RESTI DI UNA ROULOTTE DISTRUTTA.
CI SONO ANCHE CORDE CHE SCENDONO ALL'INTERNO DELLO UADI... NON LE HANNO RITIRATE E QUESTO INDICA CHE QUELLI CHE SONO SCESI NON SONO RISALITI... NON TUTTI, ALMENO... DIREI CHE SONO SCESI NEL LABIRINTO DI CAVERNE CHE SI APRE NELLA PARETE DELLO UADI, IN CERCA... O ALL'INSEGUIMENTO... DI QUALCUNO.
FALKA...
CI SONO TRACCE DI SPARI E I RESTI DI UN ESSERE MOSTRUOSO SPARPAGLIATI DAPPERTUTTO... COME FOSSE STATO DEVASTATO DA UN'ESPLOSIONE... FORSE UN MISSILE.
E CHE DEDUCI DA TUTTO QUESTO?
2

L'AMAZZONE STAVA CON QUALCUNO... CREDO UNA BAMBINA... SI SONO RIFORNITE D'ACQUA E ACCAMPATE PER LA NOTTE... ALL'ALBA SONO STATE SORPRESE DA UN GRUPPO CHE LE SEGUIVA... CI SONO TRACCE DI LOTTA... IN QUALCHE MODO, FALKA E' RIUSCITA A SCAPPARE SALTANDO NELLO UADI E BUTTANDOSI NELLE CAVERNE...
FORSE E' ANCORA LI'...
NON LO SO, BRAD... FIN LI' L'HANNO INSEGUITA... POI, MOLTI DEGLI INSEGUITORI SONO TORNATI INDIETRO, HANNO PRESO I CARRI E SONO ENTRATI NEL COLABRODO... NON ABBIAMO TROVATO TRACCE DELLA BAMBINA...
NON SO CHE PENSARE... TU CHE NE DICI, HENRY?
LA NOSTRA PISTA VA AL CENTRO DEL COLABRODO, DOVE CI SONO LE TRIBU' MUTANTI... SE I CARRI DI QUELLA GENTE VANNO LA', SEGUIAMOLI... PUO' DARSI CHE CI RITROVIAMO TUTTI NELLO STESSO POSTO.
HAI RAGIONE.
NEMO... RACCOGLI LE COSE DI FALKA, COMPRESI I DINGOS... E PORTA TUTTO AI CARRI.
BENE, BRAD!
ANDIAMO, HENRY... A QUANTO PARE, ADESSO SIAMO IN TANTI A FARE LA STESSA PISTA... E QUESTO PUO' ESSERE MOLTO PERICOLOSO.
FALKA... DOVE SEI ADESSO?
3

PER FORTUNA SONO RIUSCITO A CONVINCERLI A NON APPENDERCI SOPRA IL POZZO...
OH... CERTO... OTTIMO MODO PER SALVARCI...
SIAMO VIVI, NO?... E FINCHE' LO SIAMO, ABBIAMO SPERANZA.
SI'... MA GUARDA SOTTO.
LASCIA CHE LA CORDA CEDA E VEDI COME FINIAMO, SHERE KAN.
ZANOTTO ©
4

NON AVER PAURA, FALKA... I MIEI UOMINI CI SALVERANNO.
AMMESSO CHE ARRIVINO IN TEMPO... MA COME FANNO A SAPERE DOVE SIAMO?

FALKA
FALKA

SOLE?... SOLE... SEI TU?... DOVE SEI?
EHI... CHE TI PRENDE?

ZITTO, SHERE KAN... RISPONDIMI, SOLE...

NON HO MOLTO TEMPO, FALKA... SONO PRIGIONIERA COME VOI DI QUESTA TRIBU' MUTANTE... LE GUARDIE MI CONTROLLANO ANCHE MENTALMENTE... HANNO BISOGNO DI ME PER QUALCOSA CHE NON SO... ADESSO HANNO UN PO' ALLENTATO IL CONTROLLO PERCHE' SONO IN RIUNIONE... SONO PREOCCUPATI PER TUTTI GLI ESTRANEI CHE STANNO ARRIVANDO AL CENTRO DEL COLABRODO...

DOVE SEI?
QUASSU'... IN UNA DELLE TORRI... LORO...

SOLE... RISPONDI... PER FAVORE...
CON CHI PARLI?... CON LA PICCOLA MUTANTE?
5

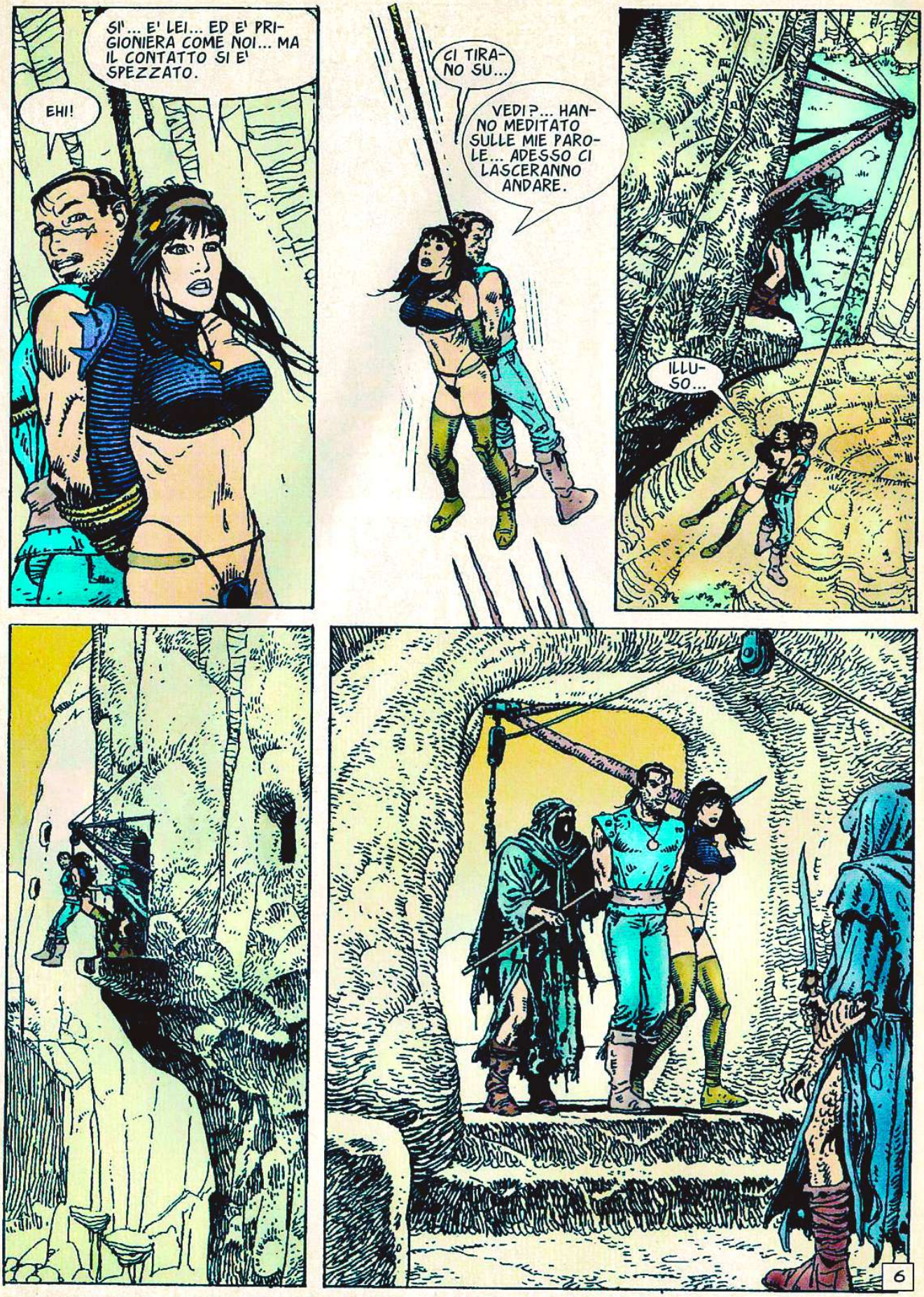
SI'... E' LEI... ED E' PRIGIONIERA COME NOI... MA IL CONTATTO SI E' SPEZZATO.
EHI!
CI TIRANO SU...
VEDI?... HANNO MEDITATO SULLE MIE PAROLE... ADESSO CI LASCERANNO ANDARE.
ILLUSO...
6

AVETE PROFANATO IL SANTUARIO... DOVETE MORIRE!
ALLORA... PERCHE' CI AVETE PORTATI QUI?

ZITTA, DONNA!... PIU' RISPETTO!... LE DONNE NON PENSANO, NON PARLANO E SERVONO A UNA SOLA COSA... NON RIPROVARE A PARLARE O TI TAGLIO LA LINGUA!
!?!
ACC!...

STA' ZITTA, FALKA... NON PEGGIORARE LE COSE... LASCIA FARE A ME.
DA DOVE SONO USCITE QUESTE SPAVENTOSE CREATURE?

E TU, SPILUNGONE... TI CREDI TANTO IMPORTANTE?... NON SEI ALTRO CHE CIBO PER GLI SCIACALLI...
MA...
EH... EH...

COME SIETE ARRIVATI AL SANTUARIO?
MEGLIO... COSA CERCAVATE LI'?
7

STAVAMO SCAPPANDO NELLE CAVERNE... ERAVAMO INSEGUITI DA UN GRUPPO DI NEMICI...
NON TI CREDO!... C'E' TROPPO MOVIMENTO NEL COLABRODO... MOLTA GENTE ESTRANEA, CON CARRI E FORTI ARMAMENTI... CHE STA SUCCEDENDO?
TI ASSICURO CHE...
RISPONDI, CANE!... SIETE INVIATI DEL CLAN DEL DRAGO VERDE?
ASPETTA, GROCK EL BAT... SE IMPALIAMO LENTAMENTE PRIMA LA DONNA E POI LUI, SICURAMENTE UNO DEI DUE CROLLERA' E CI DIRA' QUELLO CHE VOGLIAMO SAPERE...
HAI RAGIONE, KRAVAR... NON PERDIAMO ALTRO TEMPO.
GROCK EL BAT!... GUARDA!... SI AVVICINA UN CARRO STRANIERO...
UN ALTRO?... CHE CERCANO QUI?
FAMMI VEDERE!
ECCOLO!
8

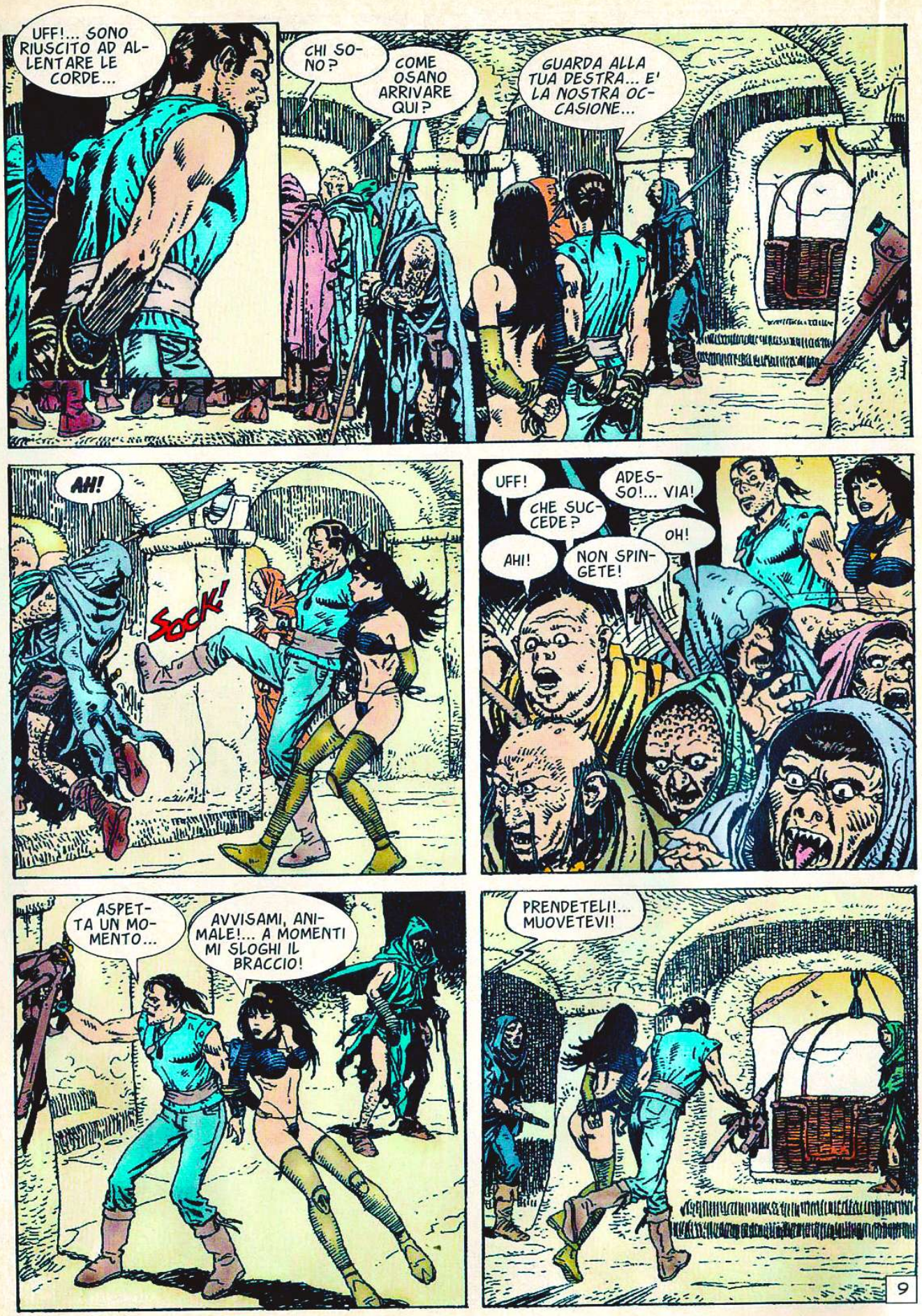
UFF!... SONO RIUSCITO AD ALLENTARE LE CORDE...
CHI SONO?
COME OSANO ARRIVARE QUI?
GUARDA ALLA TUA DESTRA... E' LA NOSTRA OCCASIONE...
AH!
SOCK!
UFF!
CHE SUCCEDE?
AHI!
ADESSO!... VIA!
OH!
NON SPINGETE!
ASPETTA UN MOMENTO...
AVVISAMI, ANIMALE!... A MOMENTI MI SLOGHI IL BRACCIO!
PRENDETELI!... MUOVETEVI!
9

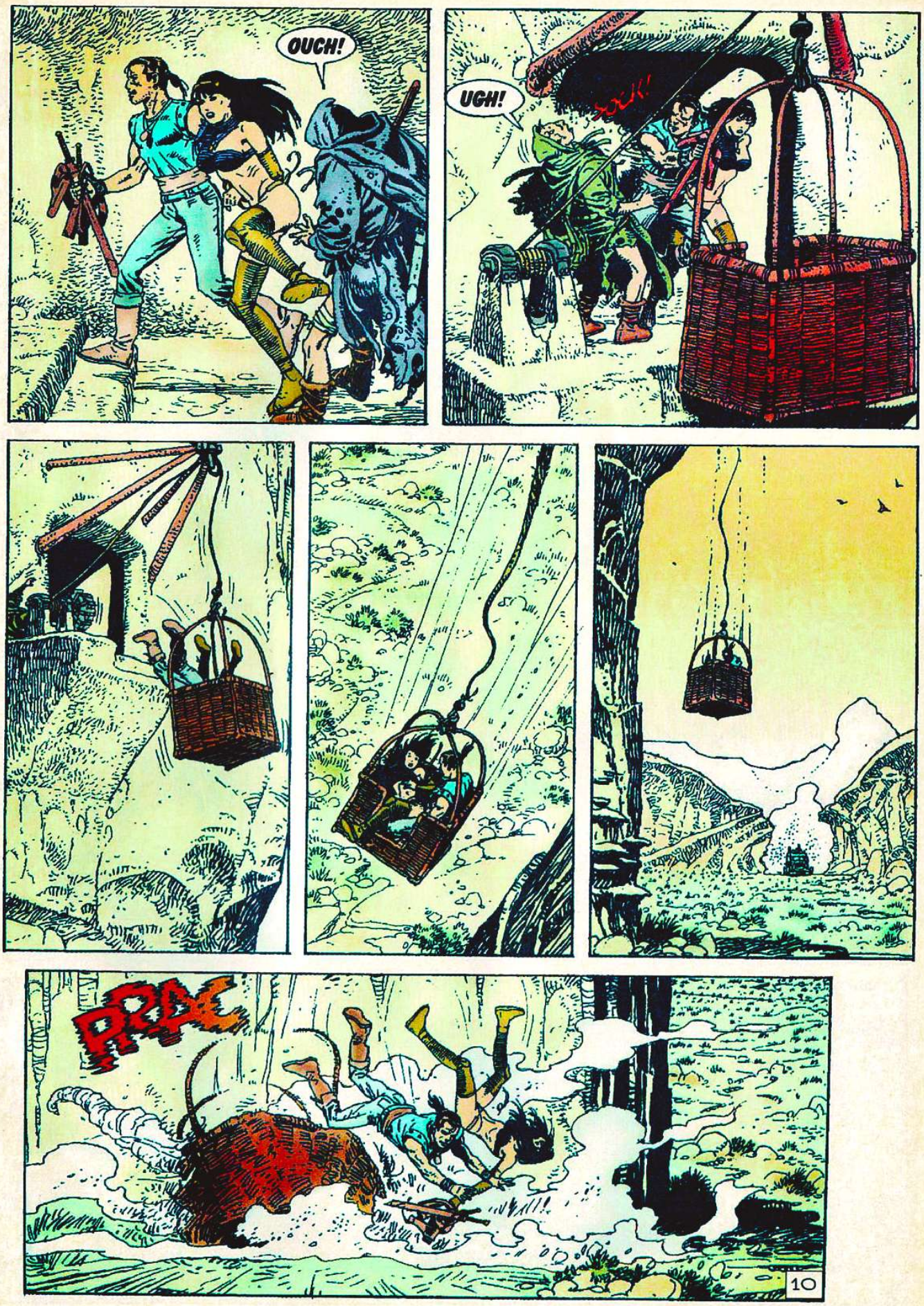
OUCH!
UGH!
SOCK!!
PRAK
10

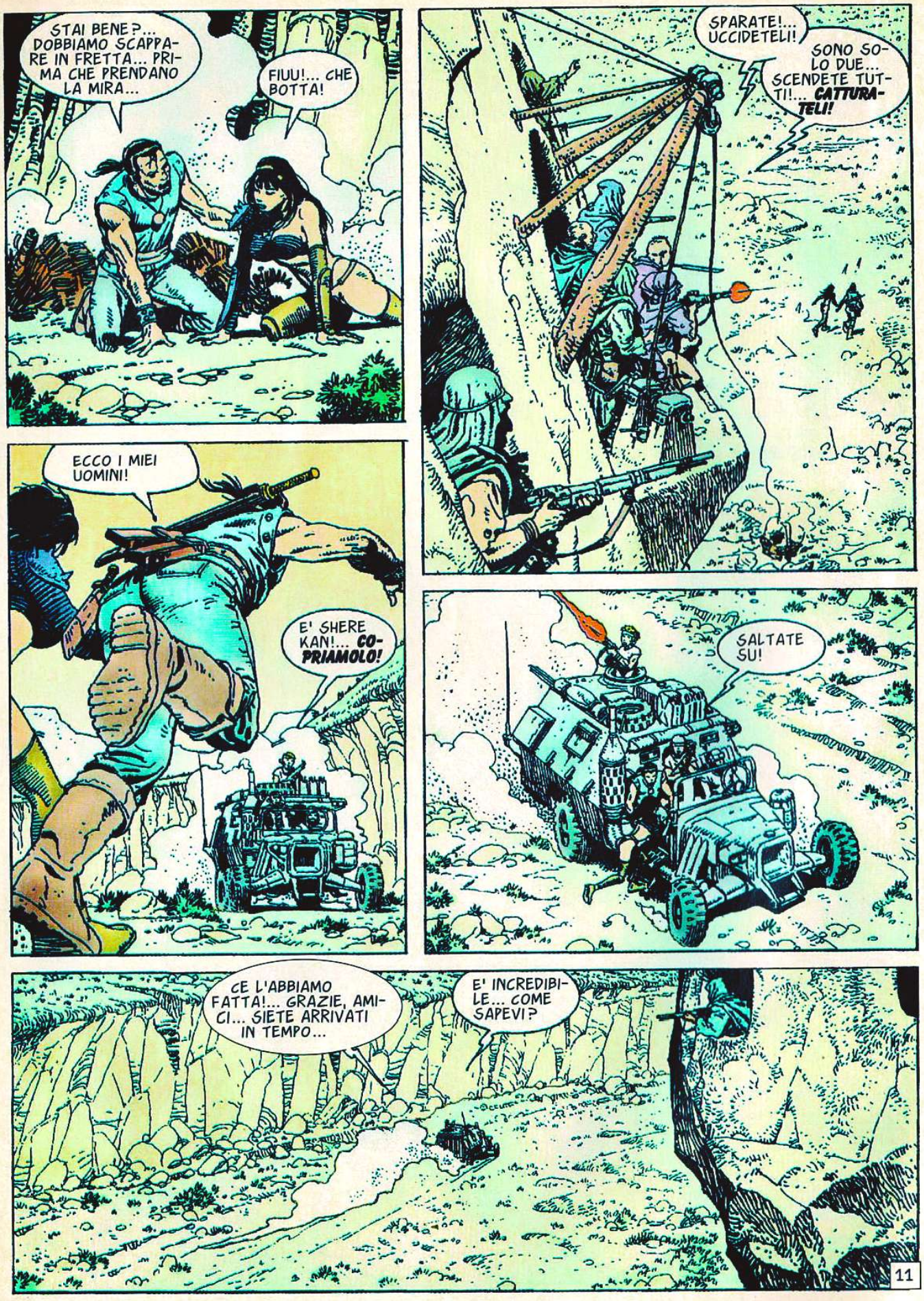
STAI BENE?... DOBBIAMO SCAPPARE IN FRETTA... PRIMA CHE PRENDANO LA MIRA...
FIUU!... CHE BOTTA!
SPARATE!... UCCIDETELI!
SONO SOLO DUE... SCENDETE TUTTI!... CATTURATELI!
ECCO I MIEI UOMINI!
E' SHERE KAN!... COPRIAMOLO!
SALTATE SU!
CE L'ABBIAMO FATTA!... GRAZIE, AMICI... SIETE ARRIVATI IN TEMPO...
E' INCREDIBILE... COME SAPEVI?
11

UN GUERRIERO DEL DESERTO NON LASCIA MAI NIENTE AL CASO... E' TUTTO FREDDAMENTE CALCOLATO.
PURA FORTUNA...
SAI UNA COSA, SHERE KAN?... SECONDO ME, STAI SPARANDO BALLE... PER ME E' STATA PURA FORTUNA... MA RICONOSCO CHE E' ANDATA BENE...

ZITTA, CHIACCHIERONA!... ADESSO PENSIAMO A COME TORNARE A PRENDERE IL CRISTALLO ROSSO...
E A LIBERARE SOLE.
CALMA, PRIMA DI FARE PROGETTI... DOBBIAMO ANCORA USCIRE DA QUESTO MALEDETTO POSTO.

ECCOLI!

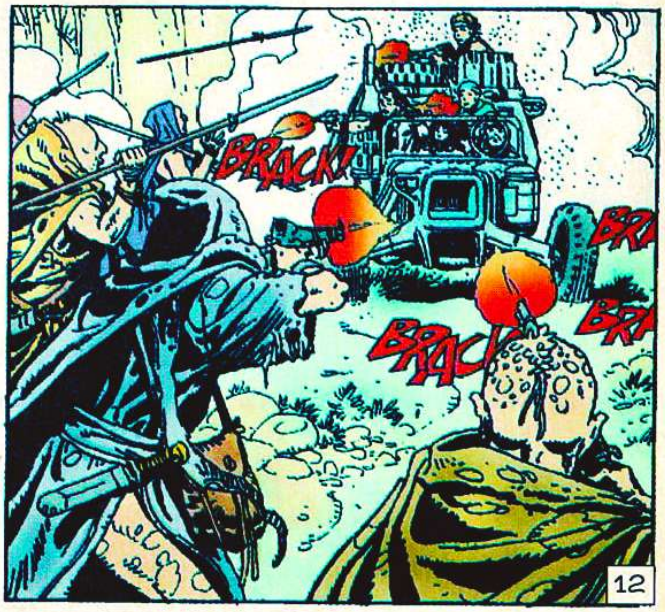
BRACK!
BRACK!
12

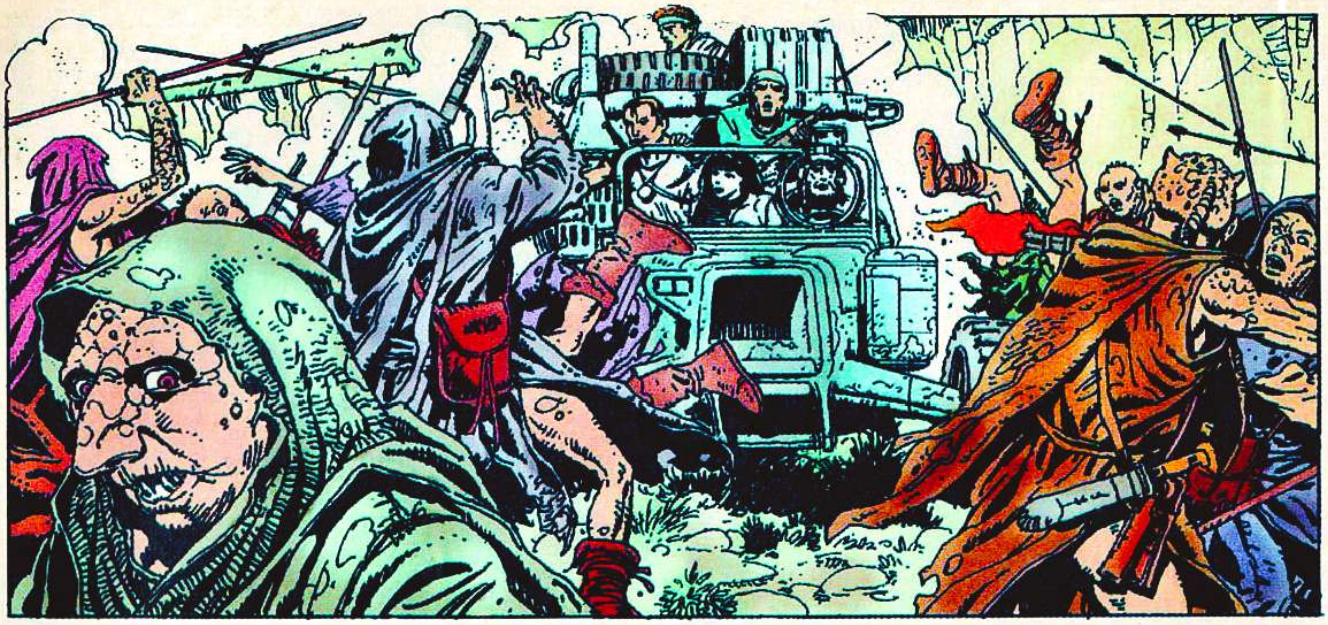

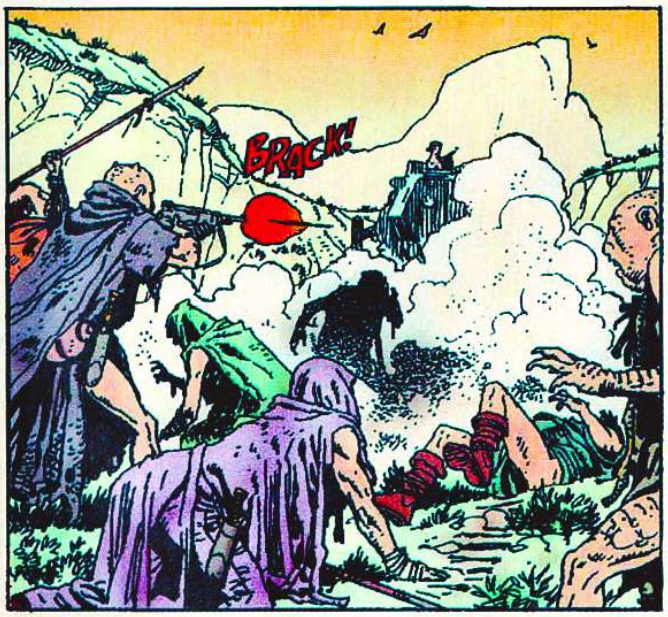

© Copyright per l'Italia
Eura Editoriale 2003

CHE DIAVOLO CI FA SHERE KAN, QUI?... HA SVEGLIATO TUTTO IL VESPAIO...
SEI SICURA CHE IL POSTO SIA QUESTO, SCARE?

CREDO DI SI'... SO CHE LE TRIBU' MUTANTI CHE VIVONO NELLA ZONA SONO TANTE, MA DALLE DESCRIZIONI DELL'ESPLORATORE CHE LI HA VISTI... DEV'ESSERE QUESTA.

NON CI SONO NOTIZIE DI CARNAC?
NO... SI DIREBBE CHE LE CAVERNE SE LO SONO INGHIOTTITO.

E NON CI SONO NEPPURE SEGNALI DALL'APPARECCHIO CHE GLI HO LASCIATO?
NO... IL SUO SEGNALE SI E' SPENTO DA UN PO'.

QUELL'IMBRANATO... VEDRAI CHE TRA UN PO' RICOMPARIRA'... MA, INTANTO, SE VOGLIAMO SAPERE SE QUELLA PICCOLA DANNATA E' LA', NON CI RESTA CHE ANDARCI...
SI'... MA COME?

I MUTANTI SONO MOLTO SUSCETTIBILI E ADESSO SONO DECISAMENTE NERVOSI... SE CI VEDONO ARRIVARE INSIEME, PENSERANNO A UN'AGGRESSIONE... MA SE UNA DONNA SOLA E INDIFESA SI AVVICINA A LORO, SARANNO INCURIOSITI E USCIRANNO A CONTROLLARE...
... SI'... E A LIQUIDARLA... A QUANTO SO, DETESTANO I NORMALI.
2

NON TEMERE... HO UNA CARTA SEGRETA DA GIOCARE A TEMPO DEBITO... SCENDIAMO DI QUI E ACCOMPAGNAMI AL BORDO DELLO UADI... E LASCIA CHE AL RESTO PENSI IO.

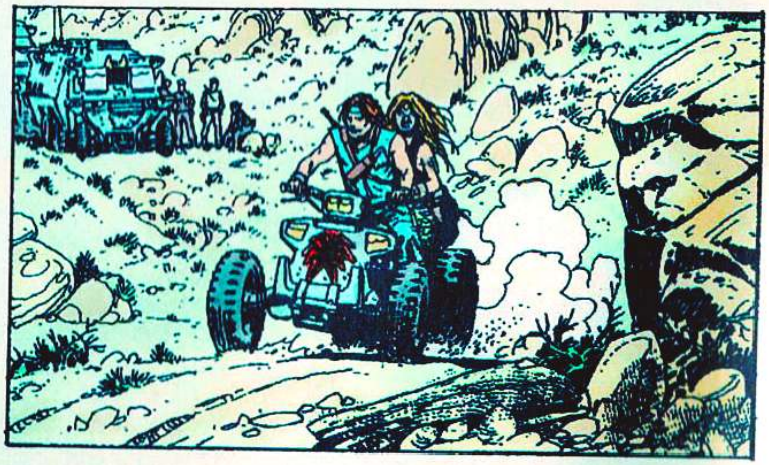

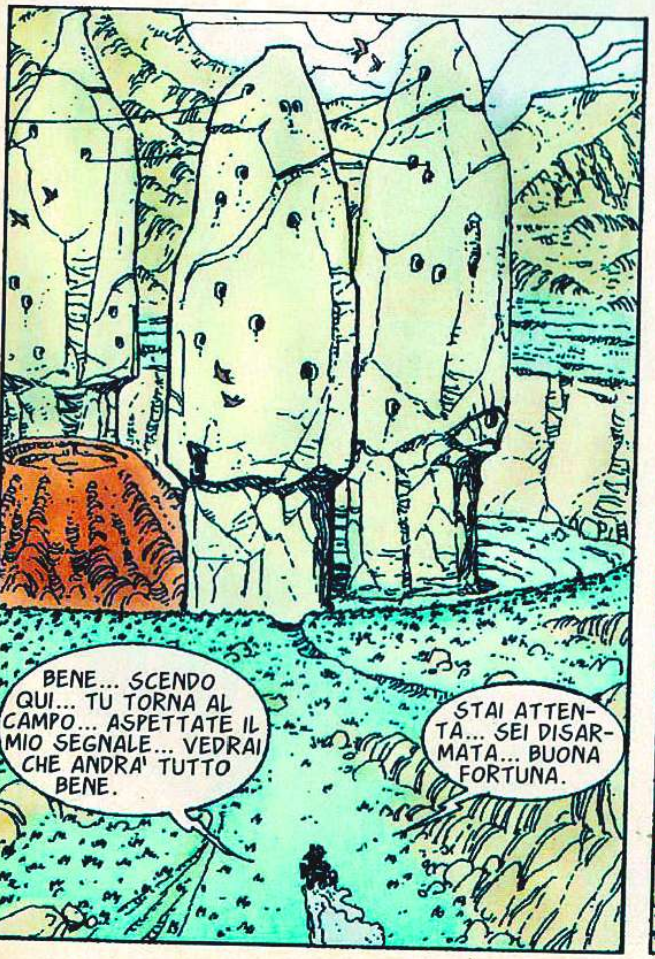
BENE... SCENDO QUI... TU TORNA AL CAMPO... ASPETTATE IL MIO SEGNALE... VEDRAI CHE ANDRA' TUTTO BENE.
STAI ATTENTA... SEI DISARMATA... BUONA FORTUNA.

3

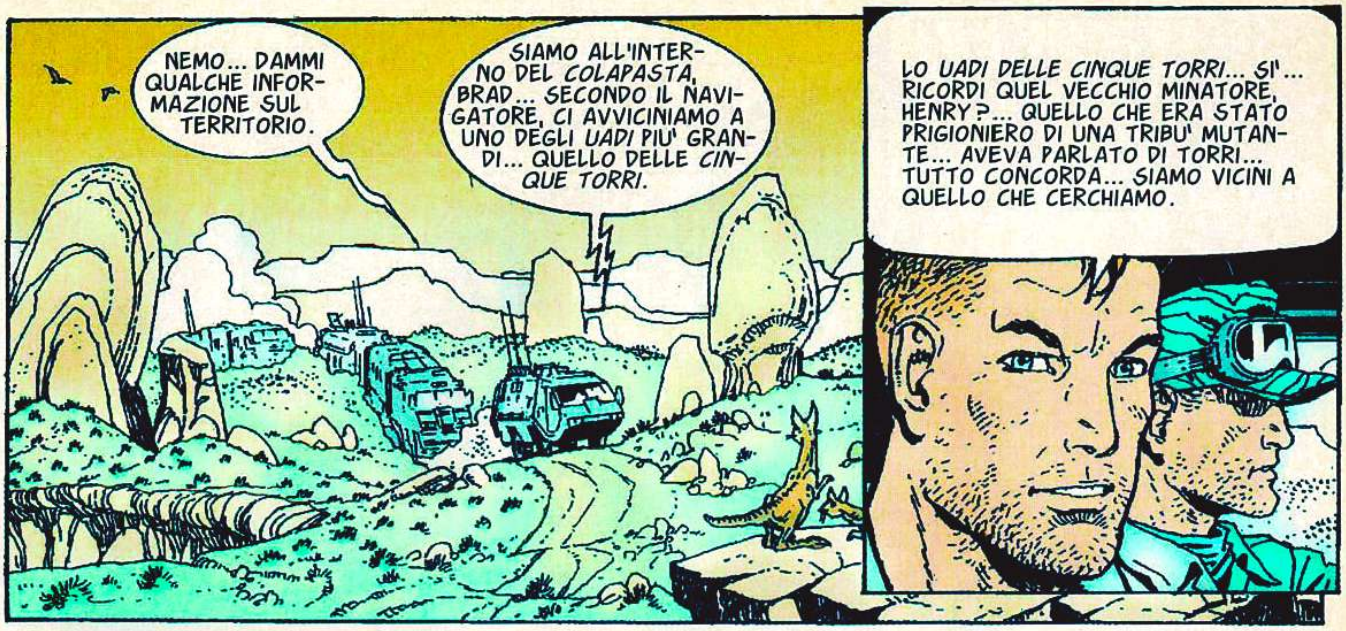
NEMO... DAMMI QUALCHE INFORMAZIONE SUL TERRITORIO.
SIAMO ALL'INTERNO DEL COLAPASTA, BRAD... SECONDO IL NAVIGATORE, CI AVVICINIAMO A UNO DEGLI UADI PIU' GRANDI... QUELLO DELLE CINQUE TORRI.
LO UADI DELLE CINQUE TORRI... SI'... RICORDI QUEL VECCHIO MINATORE, HENRY?... QUELLO CHE ERA STATO PRIGIONIERO DI UNA TRIBU' MUTANTE... AVEVA PARLATO DI TORRI... TUTTO CONCORDA... SIAMO VICINI A QUELLO CHE CERCHIAMO.

MAGARI FOSSE COSI'.
BRAD... ASCOLTA... HO FATTO UNA SCANSIONE LARGA... LA CAROVANA CHE SEGUIAMO E' SEMPRE FERMA VICINO ALLO UADI... MA E' APPARSO UN PICCOLO CARRO CHE DA LA' VIENE DIRETTO VERSO DI NOI... NON HA IDENTIFICAZIONE ELETTRONICA... E' QUELLO CHE CHIAMIAMO UN TOPO CIECO.

E' VICINO?
DALL'ALTRA PARTE DI QUELLE ROCCE... SE SEGUE LA PISTA, COMPARIRA' TRA QUINDICI O VENTI MINUTI DALLA GOLA CHE ABBIAMO DAVANTI.

GRAZIE, NEMO... PASSAMI L'IMMAGINE... LO ASPETTEREMO LA'... E' ORA CHE COMINCIAMO A FARE QUALCOSA.
METTITI LA'...

QUESTO E' IL PUNTO MIGLIORE... LO SORPRENDEREMO TRA QUELLE ROCCE, DOVE NON POTRA' MANOVRARE COMODO.

CHI SARA'?
NON LO SO E NON M'IMPORTA... MA CREDO CHE OTTERREMO INFORMAZIONI.
4

DOVE ANDIAMO, SHERE KAN?
PER PRIMA COSA, IN UN POSTO SICURO OLTRE QUELLE ROCCE.
DI CHE HAI PAURA?... QUEI TIPI GOFFI E MALE ARMATI NON POSSONO RAGGIUNGERCI.
NON DIMENTICARE CHE DA QUESTE PARTI GIRA ANCHE SCARE... E LEI E' PERICOLOSA, FALKA.
A PROPOSITO... PERCHE' SCARE CERCA CON TANTA FURIA LA PICCOLA SOLE?
LA MUTANTE?
E' DAVVERO UNA MUTANTE?
NON SI E' MESSA IN CONTATTO CON TE QUANDO ERAVAMO APPESI ALLA TORRE?... QUESTO E' UN INDIZIO... CHE IO SAPPIA, UNA PERSONA NORMALE NON PUO' FARLO... O SEI FORSE TU AD AVERE DOTI SPECIALI?
NO... E POI... MI HA STUPITA LA RAPIDA GUARIGIONE DELLE SUE FERITE... LA SUA LINGUA... SI'... E' POSSIBILE. MA NON MI HAI DETTO PERCHE' SCARE LA CERCA.
SCARE E' UNA FOTTUTA CACCIATRICE DI TAGLIE... QUALCUNO... QUALCUNO DI IMPORTANTE... LE HA RICHIESTO LE TESTE DI CINQUE BAMBINE... CINQUE SORELLINE... VENDETTA PERSONALE O COSE DEL GENERE... SCARE HA GIA' PRESO DUE TESTE E ADESSO SEGUE QUESTA.
NON POSSO CREDERE CHE QUALCUNO SI ACCANISCA COSI' CONTRO DELLE INNOCENTI BAMBINE... DEVO TORNARE INDIETRO... PORTARLA VIA DI LA'!
SI'... E CERCARE IL CRISTALLO ROSSO... QUANDO SAREMO ACCAMPATI, TRACCEREMO UN PIANO PER TORNARE LA'... NEL GRANDE POZZO.
5

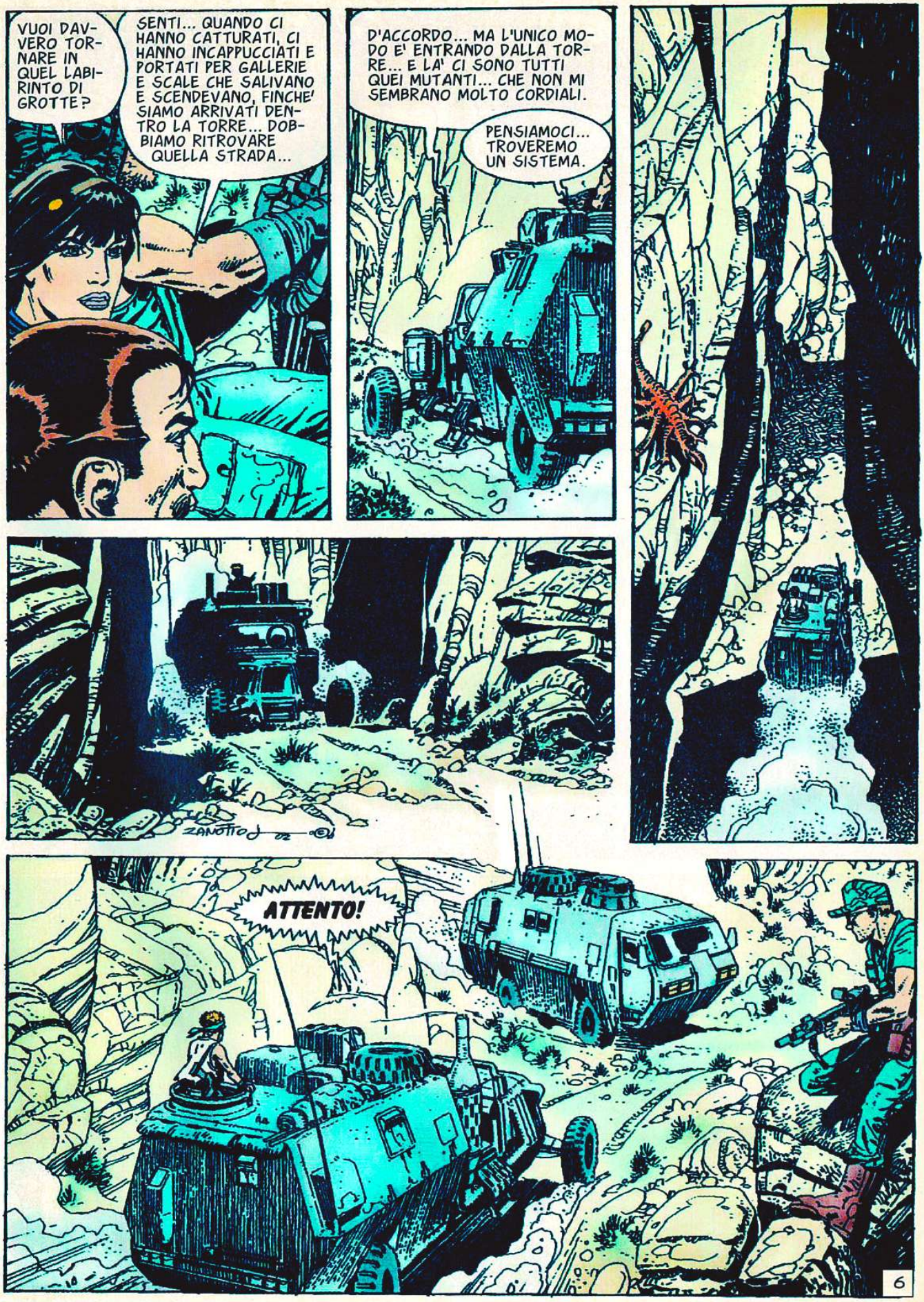
VUOI DAVVERO TORNARE IN QUEL LABIRINTO DI GROTTE?
SENTI... QUANDO CI HANNO CATTURATI, CI HANNO INCAPPUCCIATI E PORTATI PER GALLERIE E SCALE CHE SALIVANO E SCENDEVANO, FINCHE' SIAMO ARRIVATI DENTRO LA TORRE... DOBBIAMO RITROVARE QUELLA STRADA...
D'ACCORDO... MA L'UNICO MODO E' ENTRANDO DALLA TORRE... E LA' CI SONO TUTTI QUEI MUTANTI... CHE NON MI SEMBRANO MOLTO CORDIALI.
PENSIAMOCI... TROVEREMO UN SISTEMA.
ZANOTTO
ATTENTO!
6

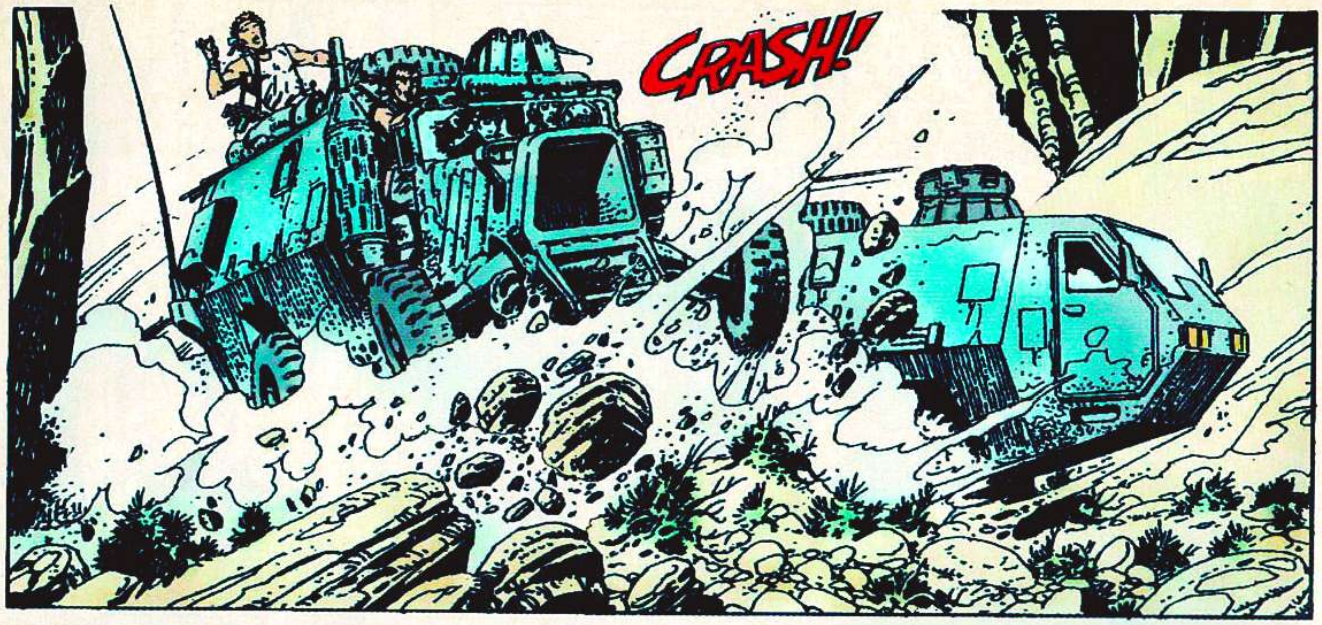
CRASH!

VEDIAMO CHI SONO...

MA... QUELLO LO CONOSCO, HENRY... L'HO VISTO DA QUALCHE PARTE.

E GUARDA CHI C'E' DIETRO DI LUI!
7

FALKA!
BRAD!
EH?!?
ADESSO RICORDO... SEI UNO DEI BASTARDI CHE STAVANO IN QUEL LUGUBRE ANTRO... NELLE PALUDI AMARE...
E CON QUESTO?... ERA IL MIO LAVORO.
MISERABILE!... CHIAMI LAVORO L'ASSASSINIO DI BAMBINI?
ASPETTA... IO ERO SOLO UN MERCENARIO... I MONACI MI AVEVANO ASSOLDATO COI MIEI UOMINI PER PROTEGGERE I LORO INTERESSI...
E ALLORA?... ERI UN LORO FOTTUTO COMPLICE... MERITI CHE...
UN MOMENTO, BRAD!... SHERE KAN E' TUTTO QUELLO CHE DICI... MA MI HA GIA' SALVATO LA VITA UN PAIO DI VOLTE!
AH... E TU CHE FAI CON LUI?... SEI NELLA SUA BANDA?
E A TE CHE IMPORTA?... NON HAI SENTITO QUELLO CHE HO DETTO?... PERCHE' NON CI CALMIAMO E PARLIAMO DA PERSONE CIVILI?
8

FALKA HA RAGIONE, BRAD... CALMATI... O QUI SI METTE MALE...
PERSONE CIVILI?... OKAY... PARLIAMO.
... E QUESTO E' TUTTO, BRAD... LE CIRCOSTANZE CI HANNO MESSI INSIEME... IO NON HO NIENTE IN COMUNE CON SHERE KAN... MA TU SI'.
EH?!?

NON TI INNERVOSIRE... NEL MIO RACCONTO HO TRALASCIATO UNA COSA... PRIMA CHE I MUTANTI CI CERCASSERO, SHERE KAN HA SCOPERTO ACCIDENTALMENTE QUALCOSA CHE ANCHE TU STAI CERCANDO... IL CRISTALLO ROSSO.
COME?

SI'... RICORDI LE SORGENTI DI FUOCO?... TU HAI PRESO IL CRISTALLO AZZURRO... E SHERE KAN SA DOV'E' IL CRISTALLO ROSSO... IO SONO FUORI DAL GIOCO. IL MIO INTERESSE E' UN ALTRO, MA MI PORTA NELLA STESSA DIREZIONE... DEVO SALVARE SOLE E CREDO CHE SE UNIAMO GLI SFORZI, AVREMO MAGGIORI POSSIBILITA', TENUTO CONTO CHE LA BANDA DI SCARE GIRA DA QUESTE PARTI.

HMM...
SIETE D'ACCORDO?
HMM...

VEDETE DI DECIDERVI IN FRETTA... DOBBIAMO PREPARARE UN PIANO PER ENTRARE NELLE TORRI.

D'ACCORDO... AGIREMO INSIEME... MA ATTENTO, SHERE KAN... NIENTE MOSSE FALSE...
QUANDO DO LA MIA PAROLA, LA MANTENGO... SPERO CHE TU MANTENGA LA TUA.
CANTA PURE, GALLETTO... VEDREMO COME FINIRA' QUESTA STORIA...
9

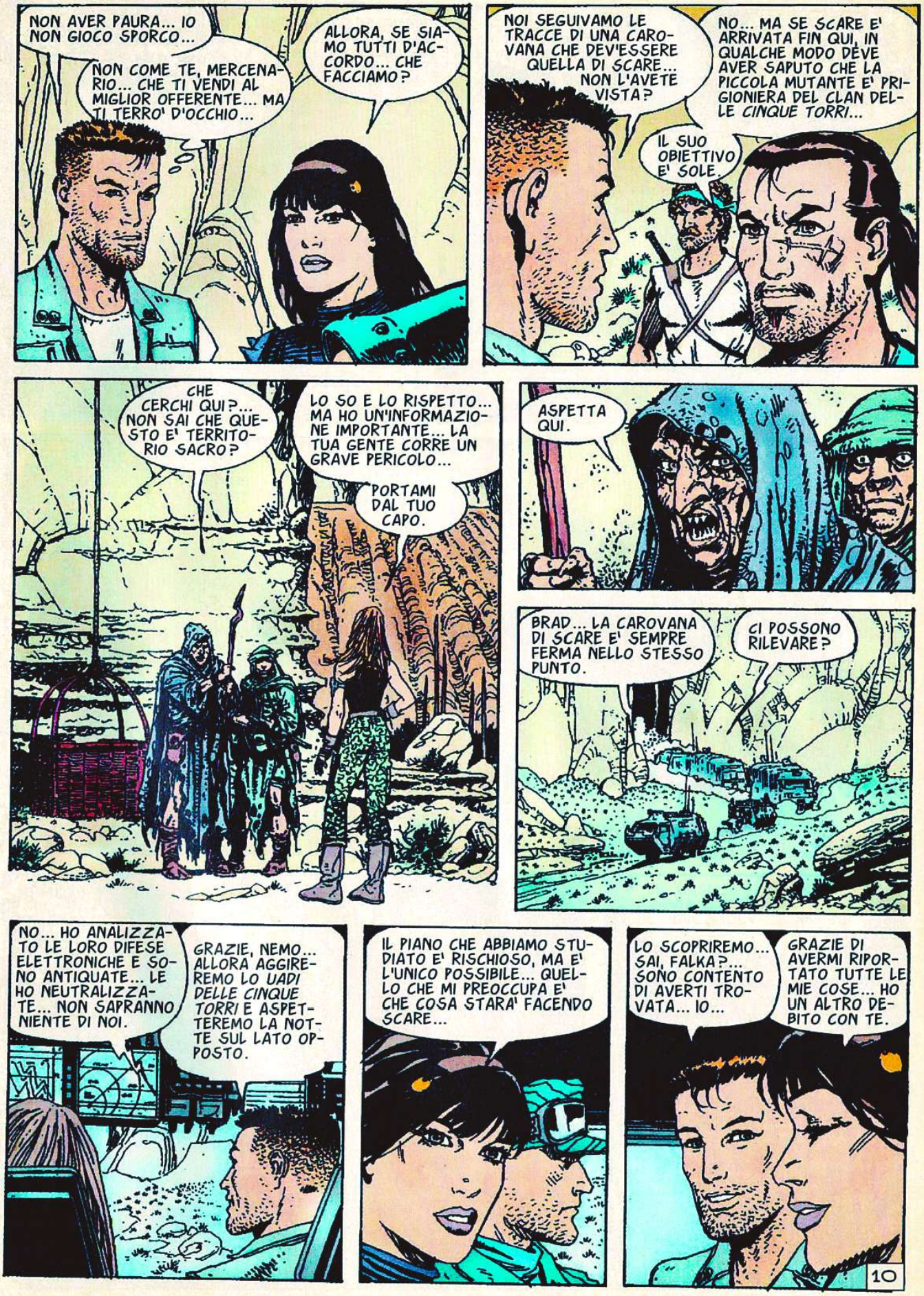
NON AVER PAURA... IO NON GIOCO SPORCO...
NON COME TE, MERCENARIO... CHE TI VENDI AL MIGLIOR OFFERENTE... MA TI TERRO' D'OCCHIO...
ALLORA, SE SIAMO TUTTI D'ACCORDO... CHE FACCIAMO?
NOI SEGUIVAMO LE TRACCE DI UNA CAROVANA CHE DEV'ESSERE QUELLA DI SCARE... NON L'AVETE VISTA?
NO... MA SE SCARE E' ARRIVATA FIN QUI, IN QUALCHE MODO DEVE AVER SAPUTO CHE LA PICCOLA MUTANTE E' PRIGIONIERA DEL CLAN DELLE CINQUE TORRI...
IL SUO OBIETTIVO E' SOLE.
CHE CERCHI QUI?... NON SAI CHE QUESTO E' TERRITORIO SACRO?
LO SO E LO RISPETTO... MA HO UN'INFORMAZIONE IMPORTANTE... LA TUA GENTE CORRE UN GRAVE PERICOLO...
PORTAMI DAL TUO CAPO.
ASPETTA QUI.
BRAD... LA CAROVANA DI SCARE E' SEMPRE FERMA NELLO STESSO PUNTO.
CI POSSONO RILEVARE?
NO... HO ANALIZZATO LE LORO DIFESE ELETTRONICHE E SONO ANTIQUATE... LE HO NEUTRALIZZATE... NON SAPRANNO NIENTE DI NOI.
GRAZIE, NEMO... ALLORA AGGIREREMO LO UADI DELLE CINQUE TORRI E ASPETTEREMO LA NOTTE SUL LATO OPPOSTO.
IL PIANO CHE ABBIAMO STUDIATO E' RISCHIOSO, MA E' L'UNICO POSSIBILE... QUELLO CHE MI PREOCCUPA E' CHE COSA STARA' FACENDO SCARE...
LO SCOPRIREMO... SAI, FALKA?... SONO CONTENTO DI AVERTI TROVATA... IO...
GRAZIE DI AVERMI RIPORTATO TUTTE LE MIE COSE... HO UN ALTRO DEBITO CON TE.
10

CHE VUOI DIRCI, DONNA DALLA FACCIA DI LUNA?
CHI SEI?... PERCHE' NASCONDI IL TUO VOLTO DIETRO QUELLA MASCHERA?
MI CHIAMO SCARE E VENGO AD AVVERTIRVI DI UN GRAVE PERICOLO... CI SONO GRUPPI ARMATI E VIOLENTI CHE VOGLIONO DISTRUGGERVI... POCO FA AVETE AVUTO UN INCONTRO CON ALCUNI DI LORO...

SI'... E LI ABBIAMO SCACCIATI...
QUELLI ERANO SOLTANTO UN'AVANGUARDIA... SONO MOLTI DI PIU' E VI ATTACCHERANNO...

SONO FORSE ALLEATI DEL CLAN DEL DRAGO VERDE?
UN MOMENTO... PERCHE' DOVREMMO CREDERTI?... E SE FOSSI UNA DI LORO?... PERCHE' NON CI MOSTRI IL TUO VOLTO?

HAI RAGIONE... QUANDO VEDRAI LA MIA FACCIA, CAPIRAI PERCHE' VOGLIO AIUTARVI.

QUESTA SONO IO!
ADESSO CAPISCO.
OH!
11

ANCHE PER ME LORO SONO NEMICI... PER QUESTO SONO VENUTA A OFFRIRVI IL MIO AIUTO... I MIEI UOMINI SONO BENE ARMATI E INSIEME POTREMO SCONFIGGERLI...

SE NON SONO ALLEATI DEL CLAN DEL *DRAGO VERDE*, PERCHE' VOGLIONO DISTRUGGERCI?... CHE MOTIVO HANNO?
PERCHE' VOI AVETE UNA BAMBINA CHE PER LORO E' MOLTO IMPORTANTE.
LA BAMBINA...

E TU COME LO SAI?
PERCHE' ANCH'IO CERCO QUELLA BAMBINA... HA POTERI SPECIALI.

I NOSTRI TELEPATI L'HANNO INDIVIDUATA QUANDO E' ENTRATA NEL *COLAPASTA* CON UN'AMAZZONE... IL SUO POTERE E' GRANDE... PER QUESTO L'ABBIAMO RAPITA.
E A CHE VI SERVE?

PER DIFENDERCI... IL CLAN DEL *DRAGO VERDE* HA CATTURATO DUE BAMBINE CON GLI STESSI POTERI E CI MINACCIA COSTANTEMENTE...
PERCHE'?
QUESTO E' UN COLPO DI FORTUNA... LE DUE BAMBINE CHE MI MANCANO!

MOLTO TEMPO FA ERAVAMO SCHIAVI DEL CLAN DEL *DRAGO VERDE*... ERAVAMO USATI PER TUTTO... PERFINO COME CIBO PER I GUARDIANI DEL GRANDE POZZO... CI CREDEVANO INFERIORI E STUPIDI. CI SOTTOVALUTAVANO... A POCO A POCO CI SIAMO ORGANIZZATI SILENZIOSAMENTE E UN BEL GIORNO ABBIAMO AVVELENATO IL LORO CIBO E L'ACQUA... COSI' E' COMINCIATA LA RIBELLIONE...

E' STATO UN MASSACRO... SOLO UNA PICCOLA PARTE DI LORO E' SOPRAVVISSUTA RIFUGIANDOSI NEL LABIRINTO... E NOI SIAMO DIVENTATI I PADRONI E DOMINIAMO LA ZONA... MA ADESSO SONO CRESCIUTI E CON L'APPOGGIO MENTALE DI QUELLE BAMBINE CI RENDONO LA VITA IMPOSSIBILE.
12

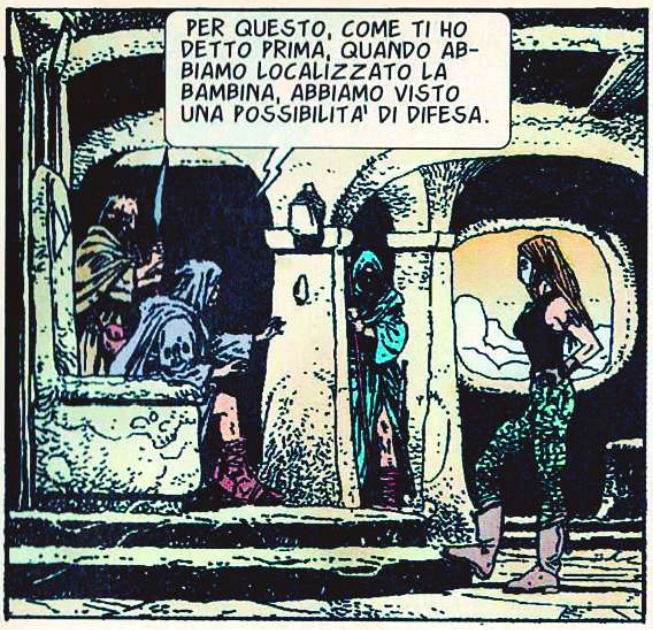

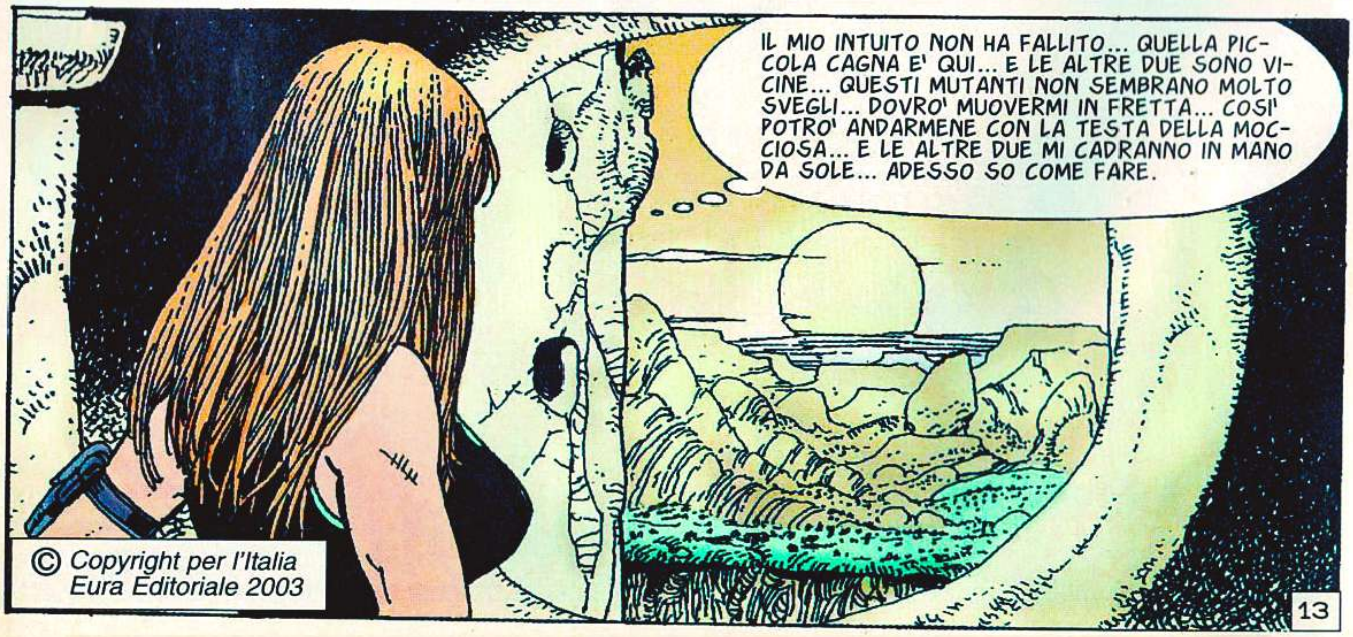

© Copyright per l'Italia
Eura Editoriale 2003

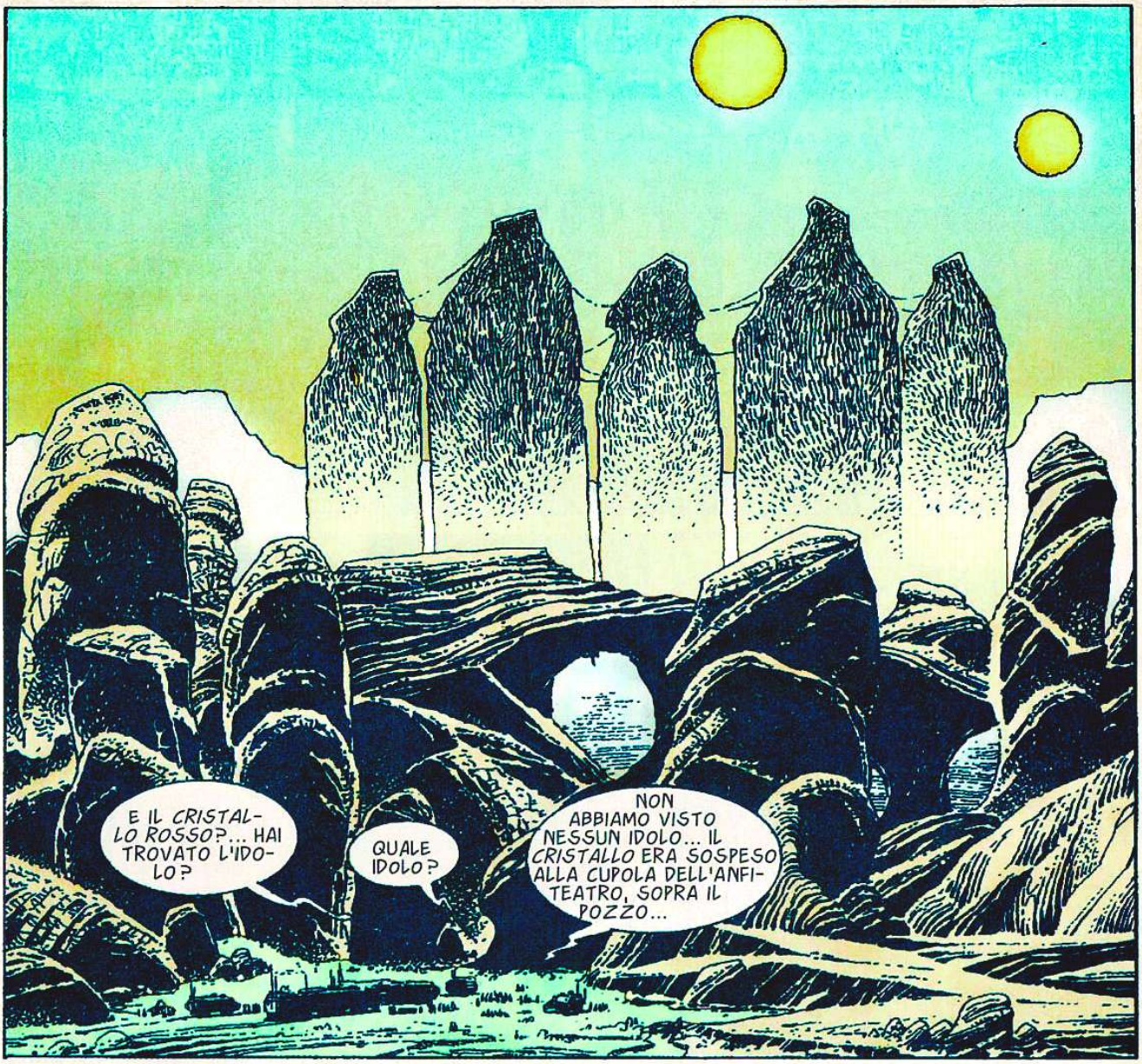
E IL CRISTALLO ROSSO?... HAI TROVATO L'IDOLO?
QUALE IDOLO?
NON ABBIAMO VISTO NESSUN IDOLO... IL CRISTALLO ERA SOSPESO ALLA CUPOLA DELL'ANFITEATRO, SOPRA IL POZZO...

ASPETTA, BRAD... NON ABBIAMO AVUTO MOLTO TEMPO PER GUARDARLO... MA FORSE... CON UN PO' DI BUONA VOLONTA', NELLA CUPOLA SI PUO' VEDERE IL VOLTO DI UN IDOLO...
E COME SI PUO' ARRIVARE LA'?

NEL LABIRINTO DELLE CAVERNE E' QUASI IMPOSSIBILE RITROVARE LA STRADA... QUANDO SIAMO STATI CATTURATI, CI HANNO BENDATO GLI OCCHI E CI HANNO PORTATO PER GALLERIE E SCALE CHE SCENDEVANO E SALIVANO, FINCHE' SIAMO ARRIVATI ALLA GRANDE SALA DELLA TORRE...

VUOI DIRE CHE PER ARRIVARE AL CRISTALLO DOVREMO PRIMA SALIRE SU QUELLA TORRE E DA LA' CERCARE LA STRADA GIUSTA?
ESATTAMENTE.
2

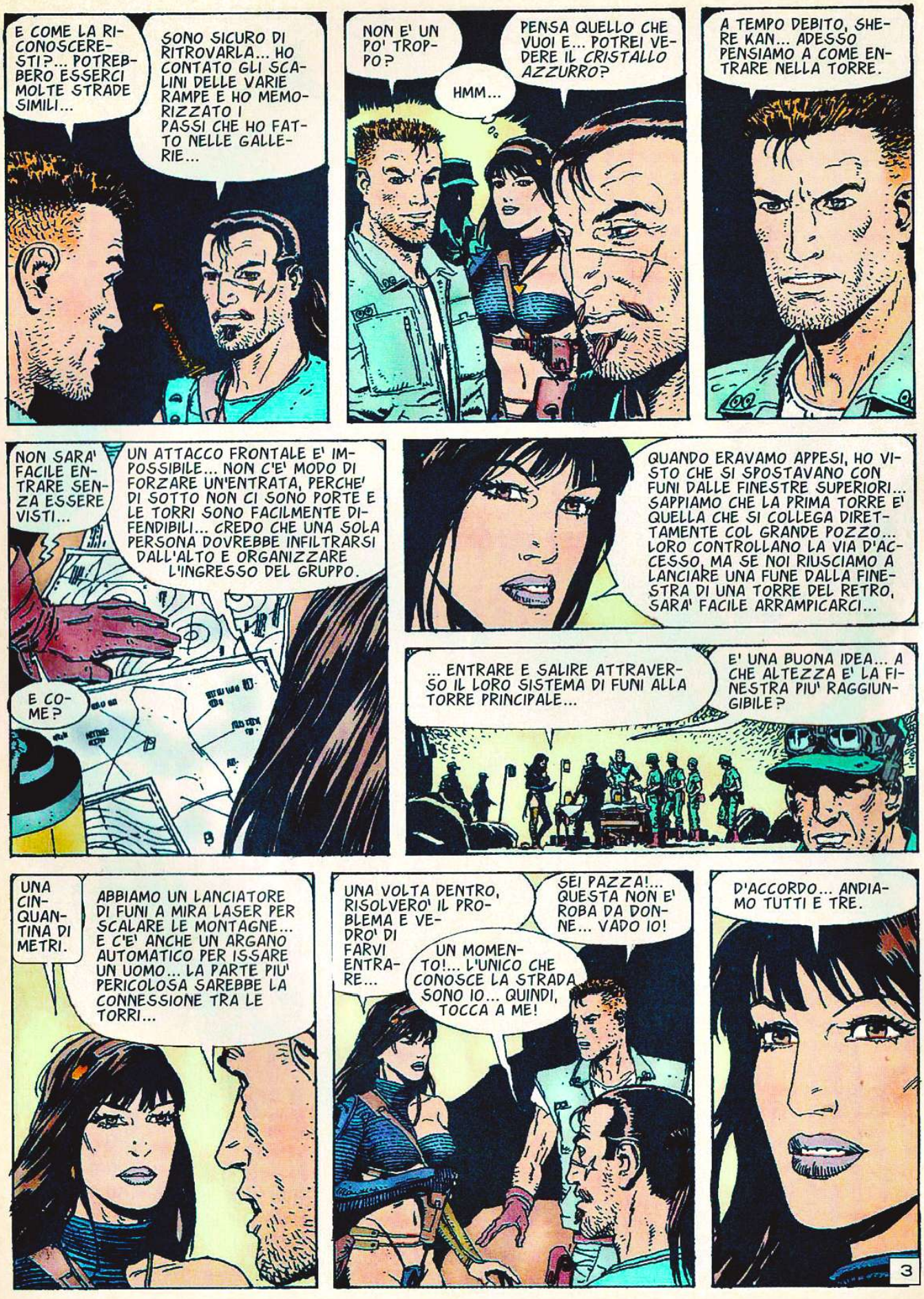
E COME LA RICONOSCERESTI?... POTREBBERO ESSERCI MOLTE STRADE SIMILI...
SONO SICURO DI RITROVARLA... HO CONTATO GLI SCALINI DELLE VARIE RAMPE E HO MEMORIZZATO I PASSI CHE HO FATTO NELLE GALLERIE...
NON E' UN PO' TROPPO?
HMM...
PENSA QUELLO CHE VUOI E... POTREI VEDERE IL CRISTALLO AZZURRO?
A TEMPO DEBITO, SHERE KAN... ADESSO PENSIAMO A COME ENTRARE NELLA TORRE.
NON SARA' FACILE ENTRARE SENZA ESSERE VISTI...
UN ATTACCO FRONTALE E' IMPOSSIBILE... NON C'E' MODO DI FORZARE UN'ENTRATA, PERCHE' DI SOTTO NON CI SONO PORTE E LE TORRI SONO FACILMENTE DIFENDIBILI... CREDO CHE UNA SOLA PERSONA DOVREBBE INFILTRARSI DALL'ALTO E ORGANIZZARE L'INGRESSO DEL GRUPPO.
E COME?
QUANDO ERAVAMO APPESI, HO VISTO CHE SI SPOSTAVANO CON FUNI DALLE FINESTRE SUPERIORI... SAPPIAMO CHE LA PRIMA TORRE E' QUELLA CHE SI COLLEGA DIRETTAMENTE COL GRANDE POZZO... LORO CONTROLLANO LA VIA D'ACCESSO, MA SE NOI RIUSCIAMO A LANCIARE UNA FUNE DALLA FINESTRA DI UNA TORRE DEL RETRO, SARA' FACILE ARRAMPICARCI...
... ENTRARE E SALIRE ATTRAVERSO IL LORO SISTEMA DI FUNI ALLA TORRE PRINCIPALE...
E' UNA BUONA IDEA... A CHE ALTEZZA E' LA FINESTRA PIU' RAGGIUNGIBILE?
UNA CINQUANTINA DI METRI.
ABBIAMO UN LANCIATORE DI FUNI A MIRA LASER PER SCALARE LE MONTAGNE... E C'E' ANCHE UN ARGANO AUTOMATICO PER ISSARE UN UOMO... LA PARTE PIU' PERICOLOSA SAREBBE LA CONNESSIONE TRA LE TORRI...
UNA VOLTA DENTRO, RISOLVERO' IL PROBLEMA E VEDRO' DI FARVI ENTRARE...
SEI PAZZA!... QUESTA NON E' ROBA DA DONNE... VADO IO!
UN MOMENTO!... L'UNICO CHE CONOSCE LA STRADA SONO IO... QUINDI, TOCCA A ME!
D'ACCORDO... ANDIAMO TUTTI E TRE.
3

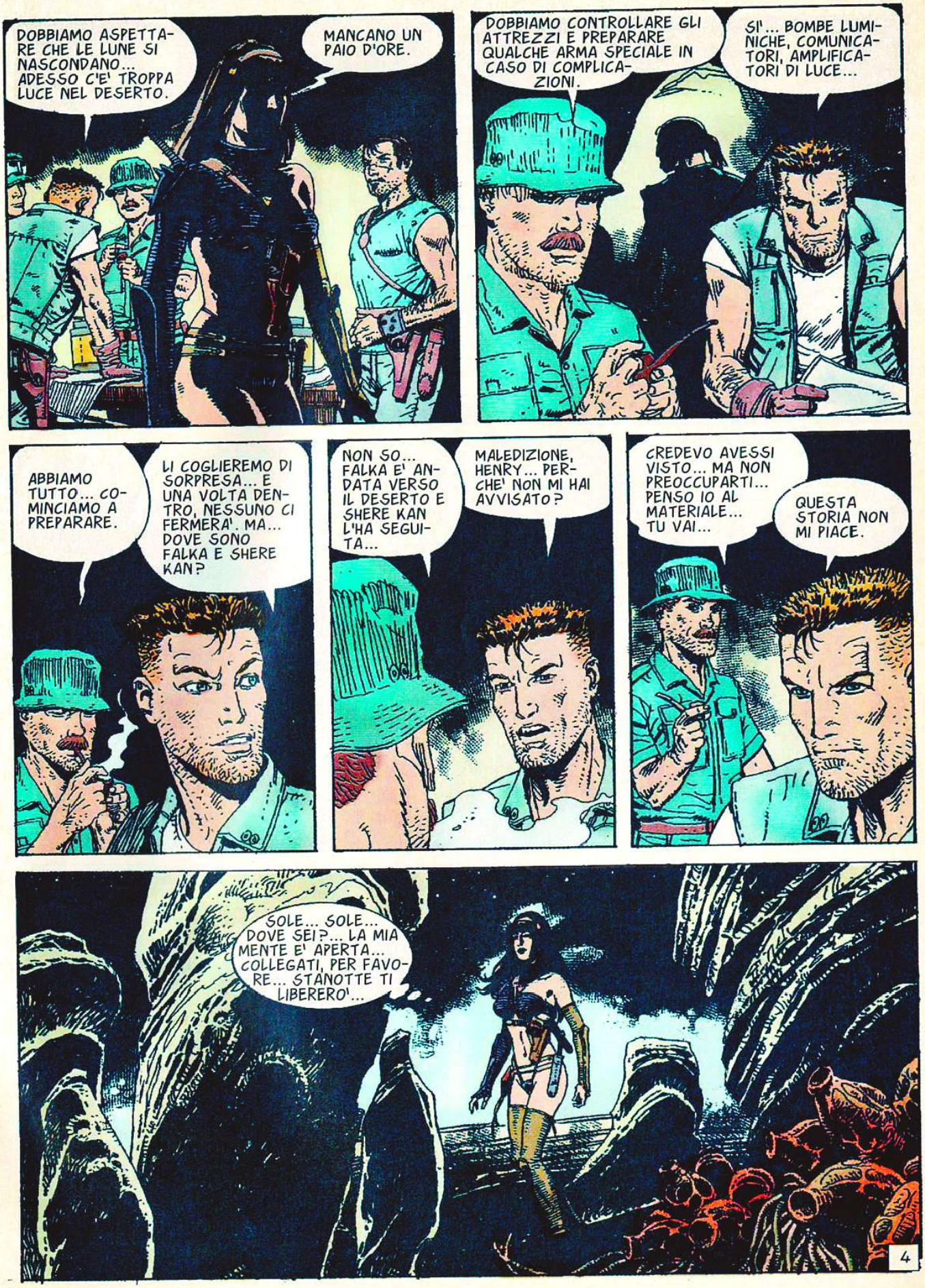
DOBBIAMO ASPETTARE CHE LE LUNE SI NASCONDANO... ADESSO C'E' TROPPA LUCE NEL DESERTO.
MANCANO UN PAIO D'ORE.
DOBBIAMO CONTROLLARE GLI ATTREZZI E PREPARARE QUALCHE ARMA SPECIALE IN CASO DI COMPLICAZIONI.
SI'... BOMBE LUMINICHE, COMUNICATORI, AMPLIFICATORI DI LUCE...
ABBIAMO TUTTO... COMINCIAMO A PREPARARE.
LI COGLIEREMO DI SORPRESA... E UNA VOLTA DENTRO, NESSUNO CI FERMERA'. MA... DOVE SONO FALKA E SHERE KAN?
NON SO... FALKA E' ANDATA VERSO IL DESERTO E SHERE KAN L'HA SEGUITA...
MALEDIZIONE, HENRY... PERCHE' NON MI HAI AVVISATO?
CREDEVO AVESSI VISTO... MA NON PREOCCUPARTI... PENSO IO AL MATERIALE... TU VAI...
QUESTA STORIA NON MI PIACE.
SOLE... SOLE... DOVE SEI?... LA MIA MENTE E' APERTA... COLLEGATI, PER FAVORE... STANOTTE TI LIBERERO'...
4

FA' UNO SFORZO, SOLE...

CHE NOTTE MERAVIGLIOSA... SOTTO LA LUCE DELLE LUNE, IL DESERTO DIVENTA QUASI MAGICO...
?

MI SORPRENDI, SHERE KAN... NON TI FACEVO ROMANTICO...
NORMALMENTE NON LO SONO... MA QUANDO HO ACCANTO UNA DONNA COSI' FORTE... E BELLA... SENTO CHE CAMBIO...

INCREDIBILE... ANCHE TU HAI SENTIMENTI...
NON PRENDERMI IN GIRO, FALKA... DALLA PRIMA VOLTA CHE TI HO VISTA... LA', TRA LE SABBIE MOBILI DELLE *PALUDI AMARE*, QUALCOSA E' CAMBIATO IN ME...

NON MI PIACCIONO QUESTI DISCORSI... MEGLIO PENSARE A QUELLO CHE DOBBIAMO FARE.
NO... ASCOLTAMI... QUESTA E' L'UNICA OCCASIONE CHE HO PER DIRTI QUELLO CHE PENSO...

NON VOGLIO...
GUARDAMI, FALKA... GUARDAMI NEGLI OCCHI...

NON VOGLIO...
QUEGLI OCCHI DI TIGRE...
NON INTERPRETARE MALE... NON VOGLIO APPROFITTARE DI TE... GUARDAMI... VOGLIO CHE TU LEGGA LA MIA SINCERITA'... IL MIO AMORE...
5

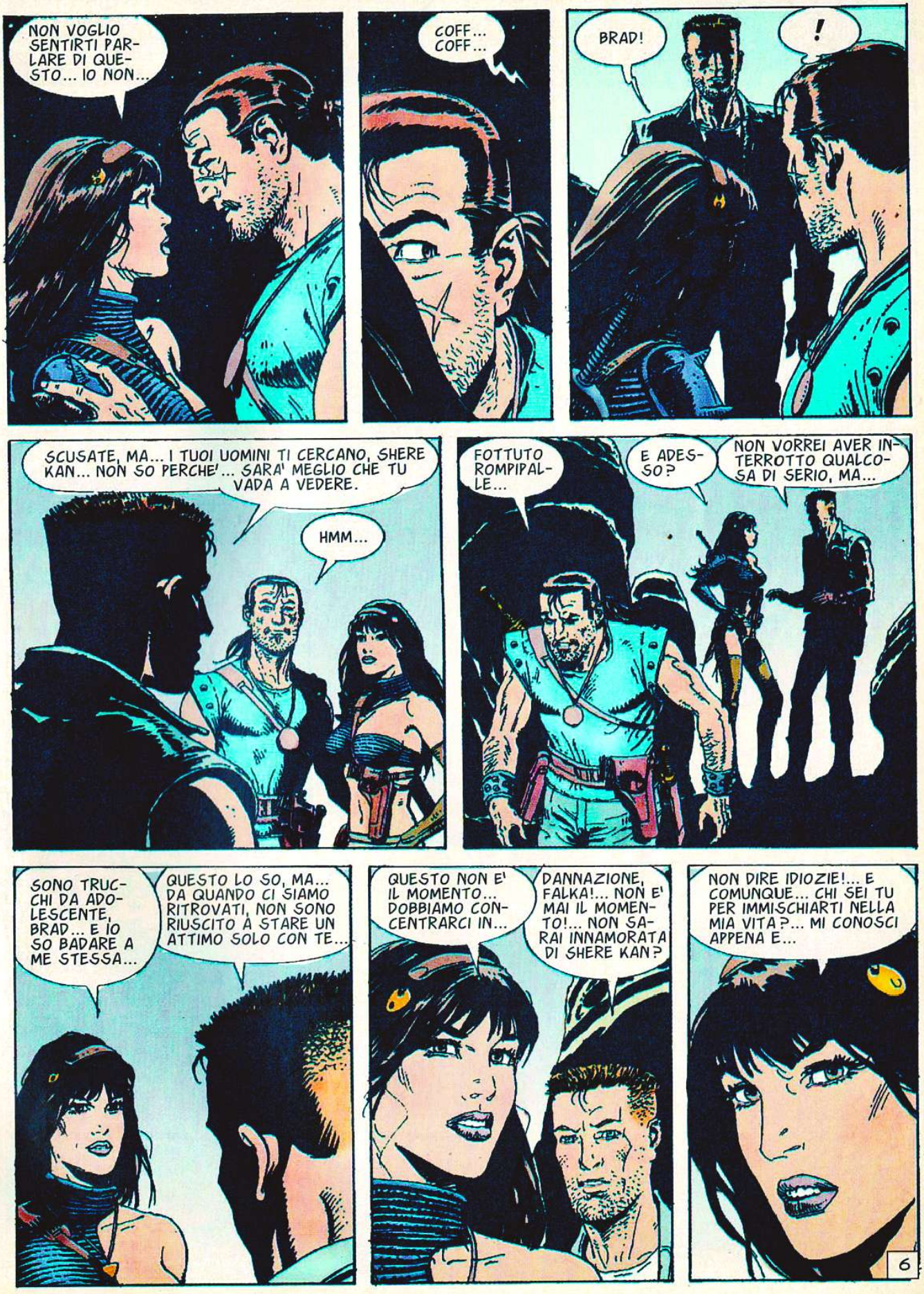
NON VOGLIO SENTIRTI PARLARE DI QUESTO... IO NON...
COFF... COFF...
BRAD!
!
SCUSATE, MA... I TUOI UOMINI TI CERCANO, SHERE KAN... NON SO PERCHE'... SARA' MEGLIO CHE TU VADA A VEDERE.
HMM...
FOTTUTO ROMPIPALLE...
E ADESSO?
NON VORREI AVER INTERROTTO QUALCOSA DI SERIO, MA...
SONO TRUCCHI DA ADOLESCENTE, BRAD... E IO SO BADARE A ME STESSA...
QUESTO LO SO, MA... DA QUANDO CI SIAMO RITROVATI, NON SONO RIUSCITO A STARE UN ATTIMO SOLO CON TE...
QUESTO NON E' IL MOMENTO... DOBBIAMO CONCENTRARCI IN...
DANNAZIONE, FALKA!... NON E' MAI IL MOMENTO!... NON SARAI INNAMORATA DI SHERE KAN?
NON DIRE IDIOZIE!... E COMUNQUE... CHI SEI TU PER IMMISCHIARTI NELLA MIA VITA?... MI CONOSCI APPENA E...
6

TU CREDI?... SU DI TE SO PIU' DI OGNI ALTRO ESSERE SU QUESTO PIANETA... CONOSCO TUTTA LA TUA VITA... MI SONO INNAMORATO DI TE MOLTO PRIMA DI INCONTRARTI... SONO ANDATO FINO AD AGHAR, LA CITTA' DELLE AMAZZONI... MA TU ERI GIA' PARTITA... E UN GIORNO, DI COLPO, INCROCIO LA TUA STRADA...
NON CAPISCO... COME?...
MI HAI SALVATO LA VITA... HO SENTITO LA TUA PELLE... E TE NE SEI ANDATA... TI AMO, FALKA... LASCIAMELO DIMOSTRARE...
TU NON SAI...
CHE DEVO SAPERE?... NON MI IMPORTA NIENTE... TI AMO... E QUESTO E' TUTTO.
FALKA... FALKA...
SOLE!... DOVE SEI?
MA... CHE SUCCEDE?... IO NON SENTO NIENTE!
E' TELEPATIA... NON INTERFERIRE!
FALKA... HO PAURA...
DOVE SEI?... CHE SUCCEDE?
SONO NELLA TORRE CHE TU CONOSCI... E... HO TANTA PAURA...
PAURA?... PERCHE'?
PERCHE' LA MORTE MI STA GUARDANDO!
SOLE!
7

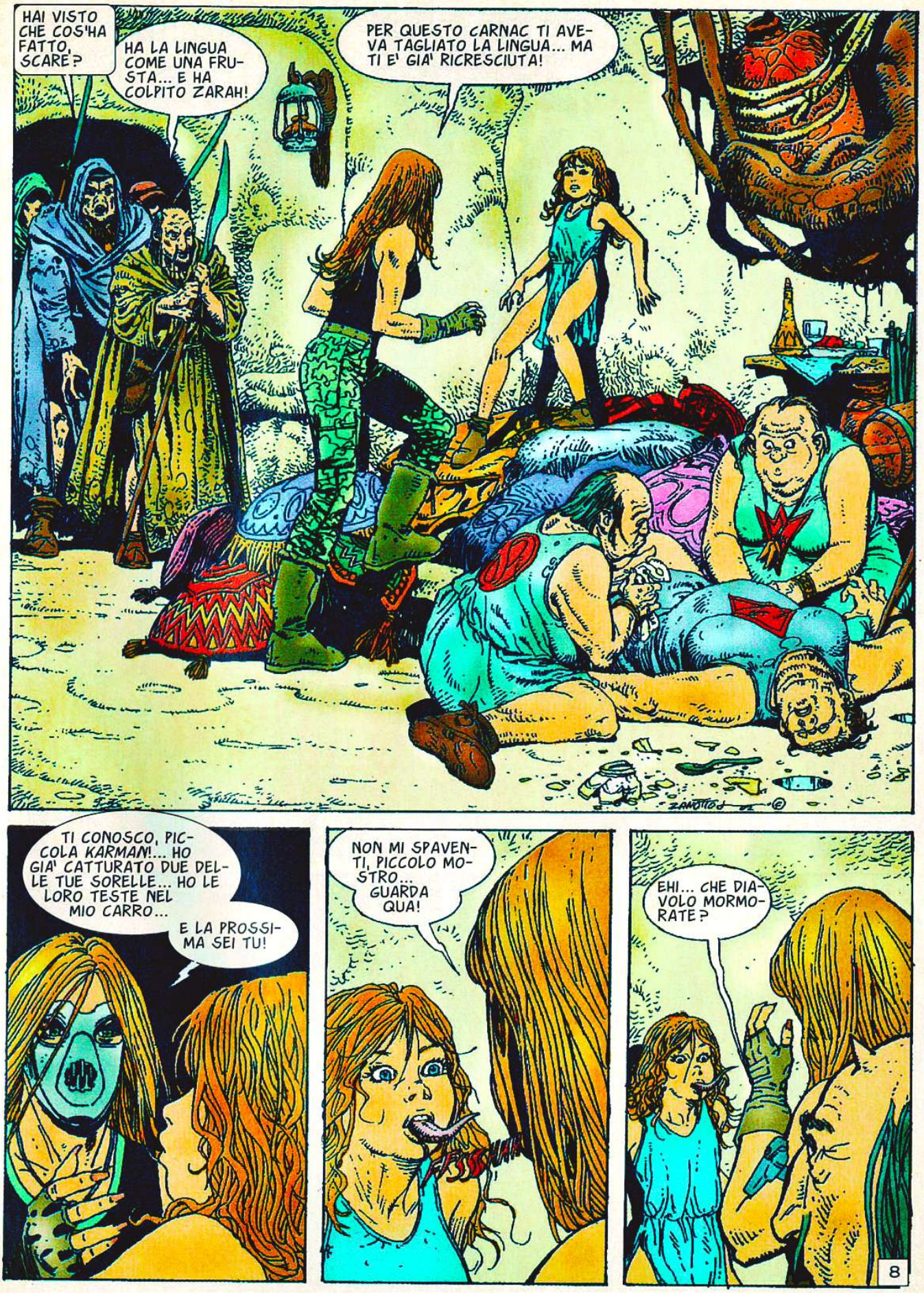
HAI VISTO CHE COS'HA FATTO, SCARE?
HA LA LINGUA COME UNA FRUSTA... E HA COLPITO ZARAH!
PER QUESTO CARNAC TI AVEVA TAGLIATO LA LINGUA... MA TI E' GIA' RICRESCIUTA!
TI CONOSCO, PICCOLA KARMAN!... HO GIA' CATTURATO DUE DELLE TUE SORELLE... HO LE LORO TESTE NEL MIO CARRO...
E LA PROSSIMA SEI TU!
NON MI SPAVENTI, PICCOLO MOSTRO... GUARDA QUA!
EHI... CHE DIAVOLO MORMORATE?
8

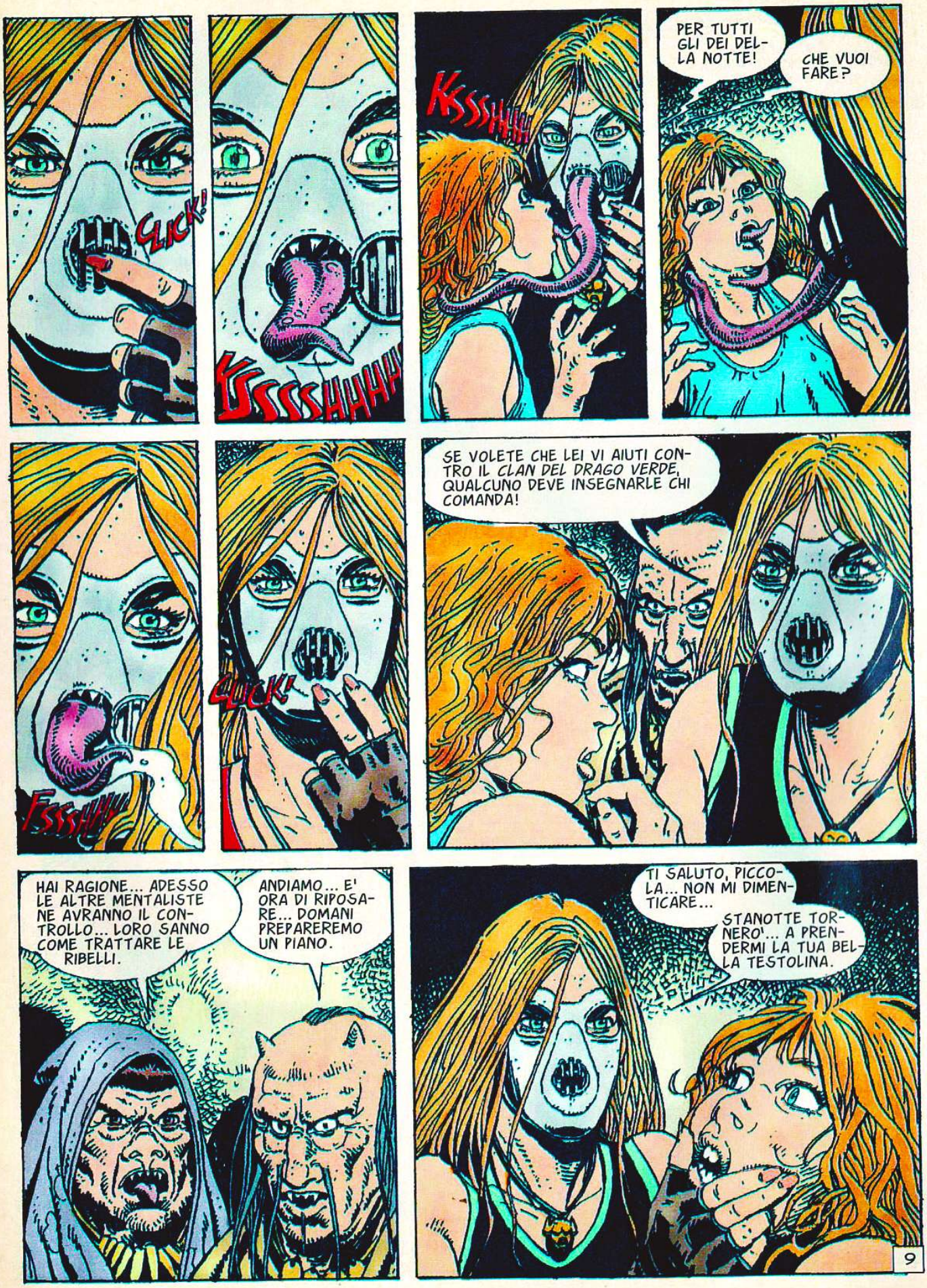
CLICK!
KSSSSHHH!!!
PER TUTTI GLI DEI DELLA NOTTE!
CHE VUOI FARE?
FSSSH!!!
CLICK!
SE VOLETE CHE LEI VI AIUTI CONTRO IL CLAN DEL DRAGO VERDE, QUALCUNO DEVE INSEGNARLE CHI COMANDA!
HAI RAGIONE... ADESSO LE ALTRE MENTALISTE NE AVRANNO IL CONTROLLO... LORO SANNO COME TRATTARE LE RIBELLI.
ANDIAMO... E' ORA DI RIPOSARE... DOMANI PREPAREREMO UN PIANO.
TI SALUTO, PICCOLA... NON MI DIMENTICARE...
STANOTTE TORNERO'... A PRENDERMI LA TUA BELLA TESTOLINA.
9

TI DAREMO UNA CAMERA PER RIPOSARE... E DOMANI FARAI VENIRE IL TUO GRUPPO.
POVERI IDIOTI... NON HANNO PENSATO CHE LA PICCOLA MUTANTE POTREBBE ESSERSI GIA' COLLEGATA MENTALMENTE CON LE SUE SORELLE CHE STANNO NEL CLAN DEL DRAGO VERDE, PER PREPARARGLI UNA TRAPPOLA... MAH... GLI FARO' UN FAVORE... STANOTTE ELIMINERO' IL PERICOLO...

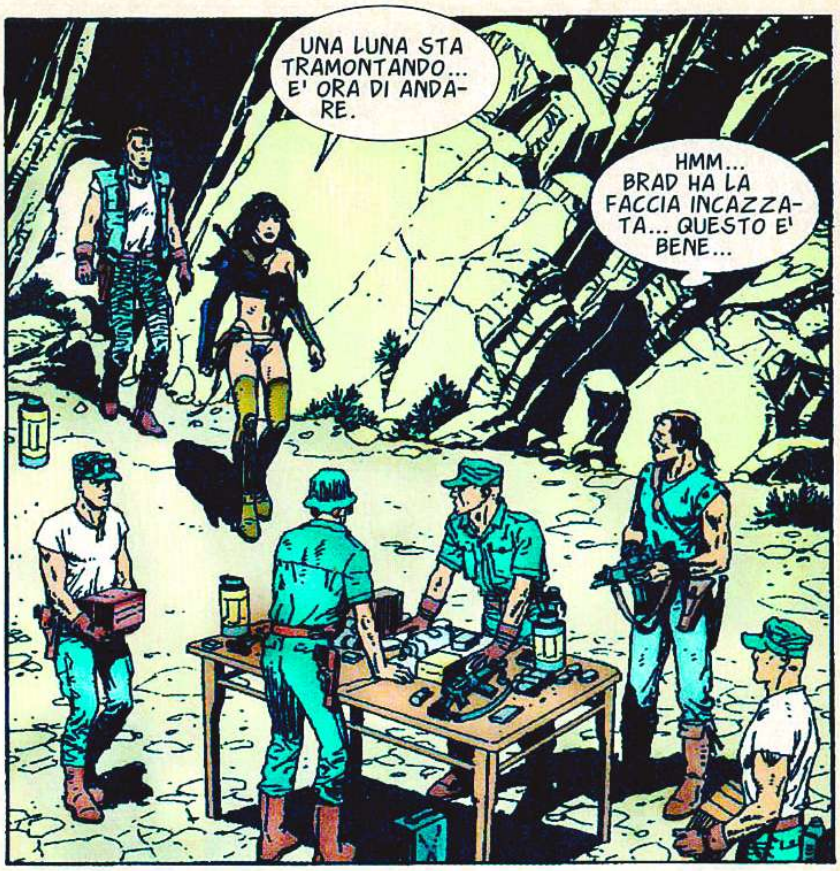
UNA LUNA STA TRAMONTANDO... E' ORA DI ANDARE.
HMM... BRAD HA LA FACCIA INCAZZATA... QUESTO E' BENE...

E' TUTTO PRONTO... PORTATE I VISORI NOTTURNI... NELLE TORRI VI SERVIRANNO.
BENE... ANDIAMO!

10

SARA' FACILE... CON LA MIRA LASER, POSSO PIAZZARE IL GANCIO DELLA FUNE IN UN BERSAGLIO DI DIECI CENTIMETRI QUADRATI... TU, YOSSER... TIENI SEMPRE SOTTO TIRO LA FINESTRA... SE, UNA VOLTA AGGANCIATA LA FUNE, SI AFFACCIA QUALCUNO... STENDILO.
OKAY, HENRY!

ZUP!

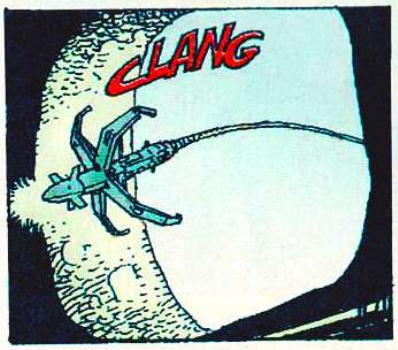
CLANG

BRAVO, HENRY!

ZUMP!
ZUMP!

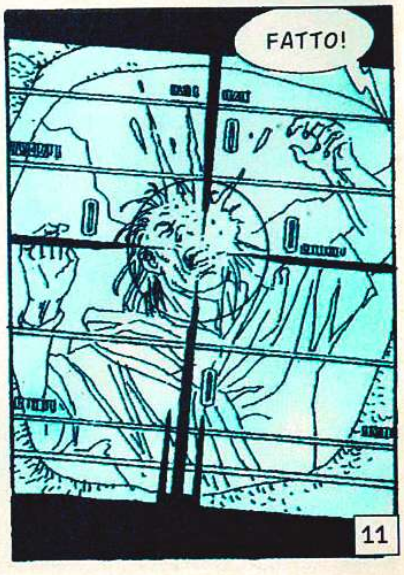
FATTO!
11

TUTTO TRANQUILLO... POTETE ANDARE.
E' FACILE DA USARE... PREMETE I TASTI E ANDATE DOVE VOLETE...
HO AGGANCIATO TUTTI I PROPULSORI... LA FUNE REGGERA' BENE.
12

© Copyright per l'Italia
Eura Editoriale 2003

LA MIA TESTA!... SOLE... ERI TU?
STAI BENE, FALKA?
E' LA PICCOLA MUTANTE?
SCUSAMI, FALKA... NON TI CREDEVO COSI' VICINA... STO MANOVRANDO UNA NUOVA FORZA... HO RITROVATO LE MIE SORELLE E ABBIAMO UNITO I NOSTRI POTERI...
LE TUE SORELLE?
?
LE DUE CHE MANCAVANO...
SI'... ERAVAMO CINQUE... SIAMO RIMASTE IN TRE... SCARE HA UCCISO LE ALTRE DUE... MA LE SUPERSTITI MI HANNO CONTATTATO... LORO SONO NEL CLAN DEL DRAGO VERDE, CHE SONO I LEGITTIMI PADRONI DI QUESTO LUOGO... ALL'ALBA ATTACCHERANNO I FALSI GUARDIANI... VOGLIONO DISTRUGGERLI E RECUPERARE I LORO POSSEDIMENTI.
NON CAPISCO NIENTE DI QUESTA STORIA, MA... TU STAI BENE?
SI'... LA SITUAZIONE E' UN PO' COMPLICATA... LE MIE SORELLE, YAVA E YUMA, MI HANNO AIUTATA A NEUTRALIZZARE LE TELEPATI GUARDIANE... MA ADESSO SENTO CHE SI AVVICINA QUALCUNO...
E CHI PUO' ESSERE?
CREDO SIA... LA MORTE!
LA MORTE?... SCARE?
CREDO DI SI'... ME L'AVEVA DETTO... VUOLE PRENDERE LA MIA TESTA... VIENI IN FRETTA, FALKA!
SOLE!... CERCA DI DIFENDERTI COI TUOI POTERI!
2

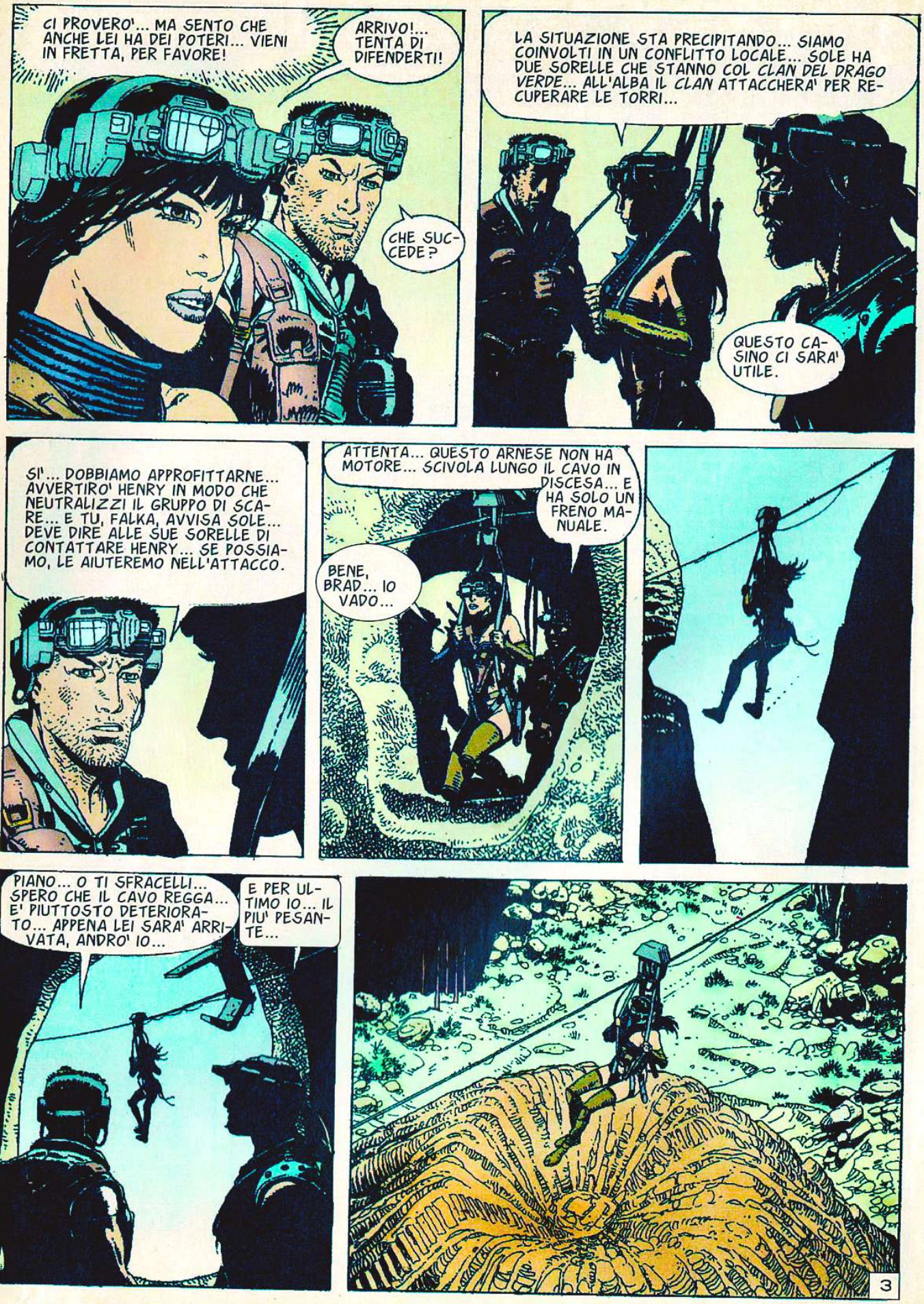
CI PROVERO'... MA SENTO CHE ANCHE LEI HA DEI POTERI... VIENI IN FRETTA, PER FAVORE!
ARRIVO!... TENTA DI DIFENDERTI!
CHE SUCCEDE?
LA SITUAZIONE STA PRECIPITANDO... SIAMO COINVOLTI IN UN CONFLITTO LOCALE... SOLE HA DUE SORELLE CHE STANNO COL CLAN DEL DRAGO VERDE... ALL'ALBA IL CLAN ATTACCHERA' PER RECUPERARE LE TORRI...
QUESTO CASINO CI SARA' UTILE.
SI'... DOBBIAMO APPROFITTARNE... AVVERTIRO' HENRY IN MODO CHE NEUTRALIZZI IL GRUPPO DI SCARE... E TU, FALKA, AVVISA SOLE... DEVE DIRE ALLE SUE SORELLE DI CONTATTARE HENRY... SE POSSIAMO, LE AIUTEREMO NELL'ATTACCO.
ATTENTA... QUESTO ARNESE NON HA MOTORE... SCIVOLA LUNGO IL CAVO IN DISCESA... E HA SOLO UN FRENO MANUALE.
BENE, BRAD... IO VADO...
PIANO... O TI SFRACELLI... SPERO CHE IL CAVO REGGA... E' PIUTTOSTO DETERIORATO... APPENA LEI SARA' ARRIVATA, ANDRO' IO...
E PER ULTIMO IO... IL PIU' PESANTE...
3

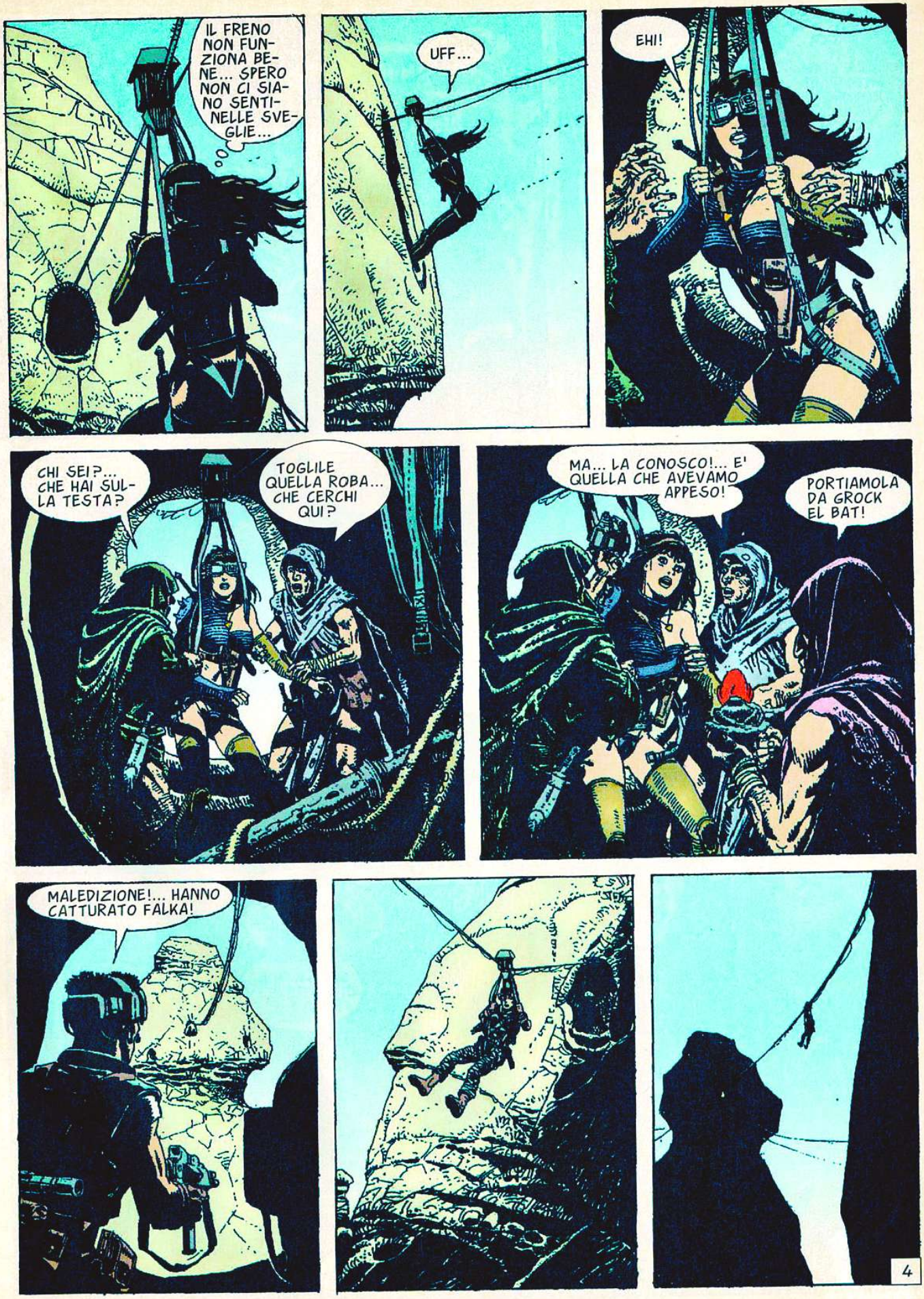
IL FRENO NON FUNZIONA BENE... SPERO NON CI SIANO SENTINELLE SVEGLIE...
UFF...
EHI!
CHI SEI?... CHE HAI SULLA TESTA?
TOGLILE QUELLA ROBA... CHE CERCHI QUI?
MA... LA CONOSCO!... E' QUELLA CHE AVEVAMO APPESO!
PORTIAMOLA DA GROCK EL BAT!
MALEDIZIONE!... HANNO CATTURATO FALKA!
4

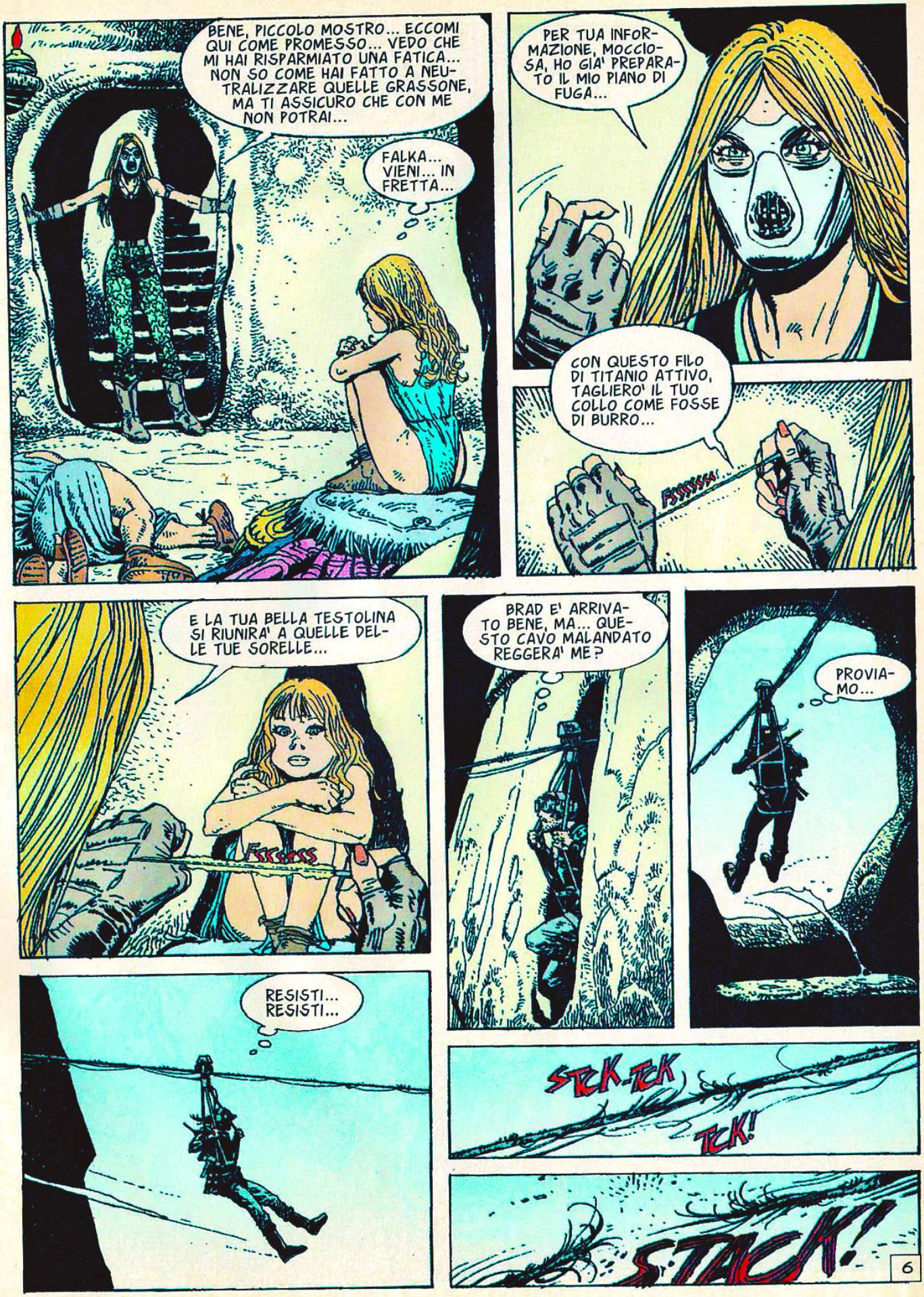
BENE, PICCOLO MOSTRO... ECCOMI QUI COME PROMESSO... VEDO CHE MI HAI RISPARMIATO UNA FATICA... NON SO COME HAI FATTO A NEUTRALIZZARE QUELLE GRASSONE, MA TI ASSICURO CHE CON ME NON POTRAI...
FALKA... VIENI... IN FRETTA...
PER TUA INFORMAZIONE, MOCCIOSA, HO GIA' PREPARATO IL MIO PIANO DI FUGA...
CON QUESTO FILO DI TITANIO ATTIVO, TAGLIERO' IL TUO COLLO COME FOSSE DI BURRO...
FSSSSSS!
E LA TUA BELLA TESTOLINA SI RIUNIRA' A QUELLE DELLE TUE SORELLE...
FSSSSSS
BRAD E' ARRIVATO BENE, MA... QUESTO CAVO MALANDATO REGGERA' ME?
PROVIAMO...
RESISTI... RESISTI...
STCK-TCK
TCK!
STACK!
6

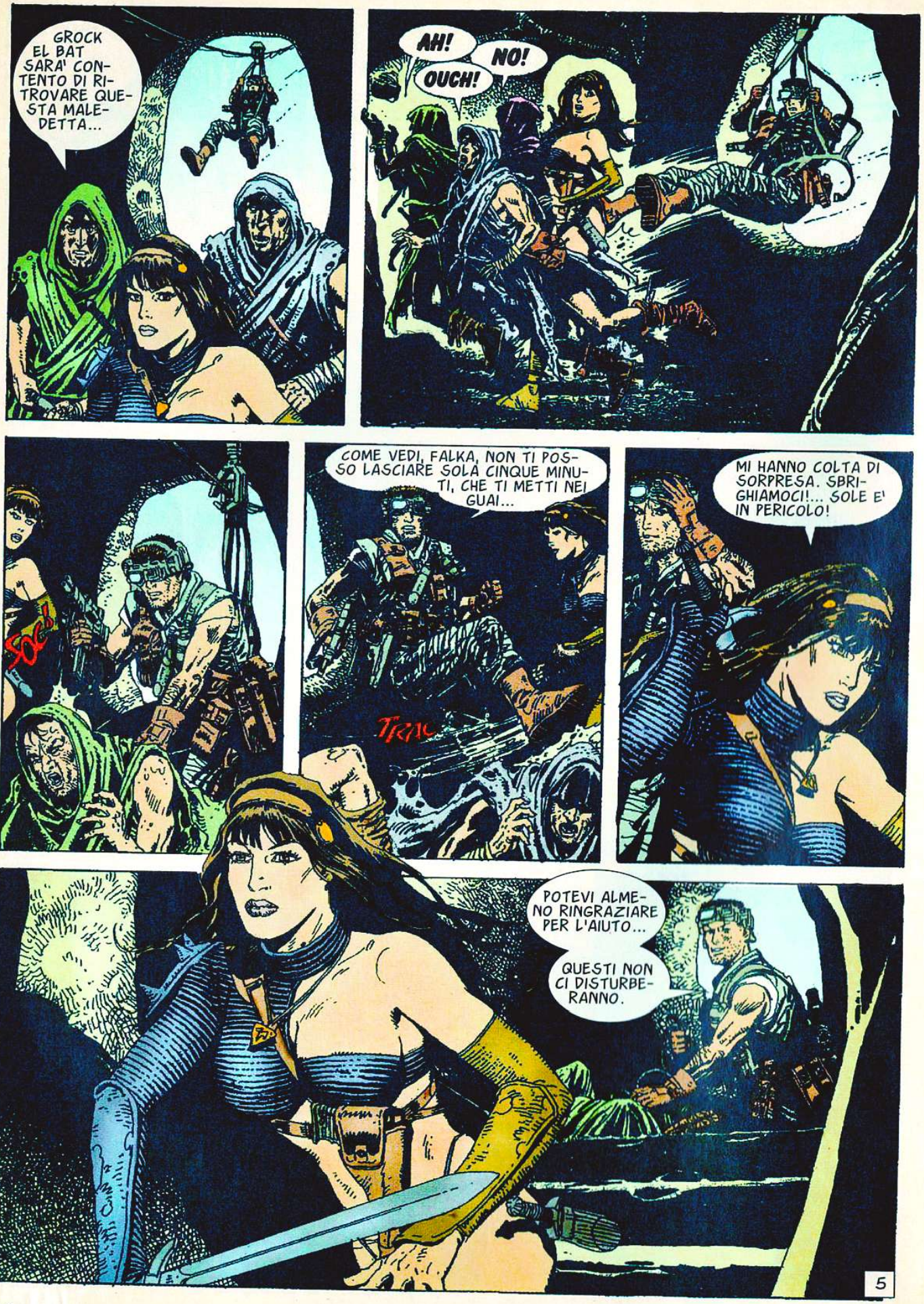
GROCK EL BAT SARA' CONTENTO DI RITROVARE QUESTA MALEDETTA...
AH!
NO!
OUCH!
SOC!
COME VEDI, FALKA, NON TI POSSO LASCIARE SOLA CINQUE MINUTI, CHE TI METTI NEI GUAI...
TRAC
MI HANNO COLTA DI SORPRESA. SBRIGHIAMOCI!... SOLE E' IN PERICOLO!
POTEVI ALMENO RINGRAZIARE PER L'AIUTO...
QUESTI NON CI DISTURBERANNO.
5

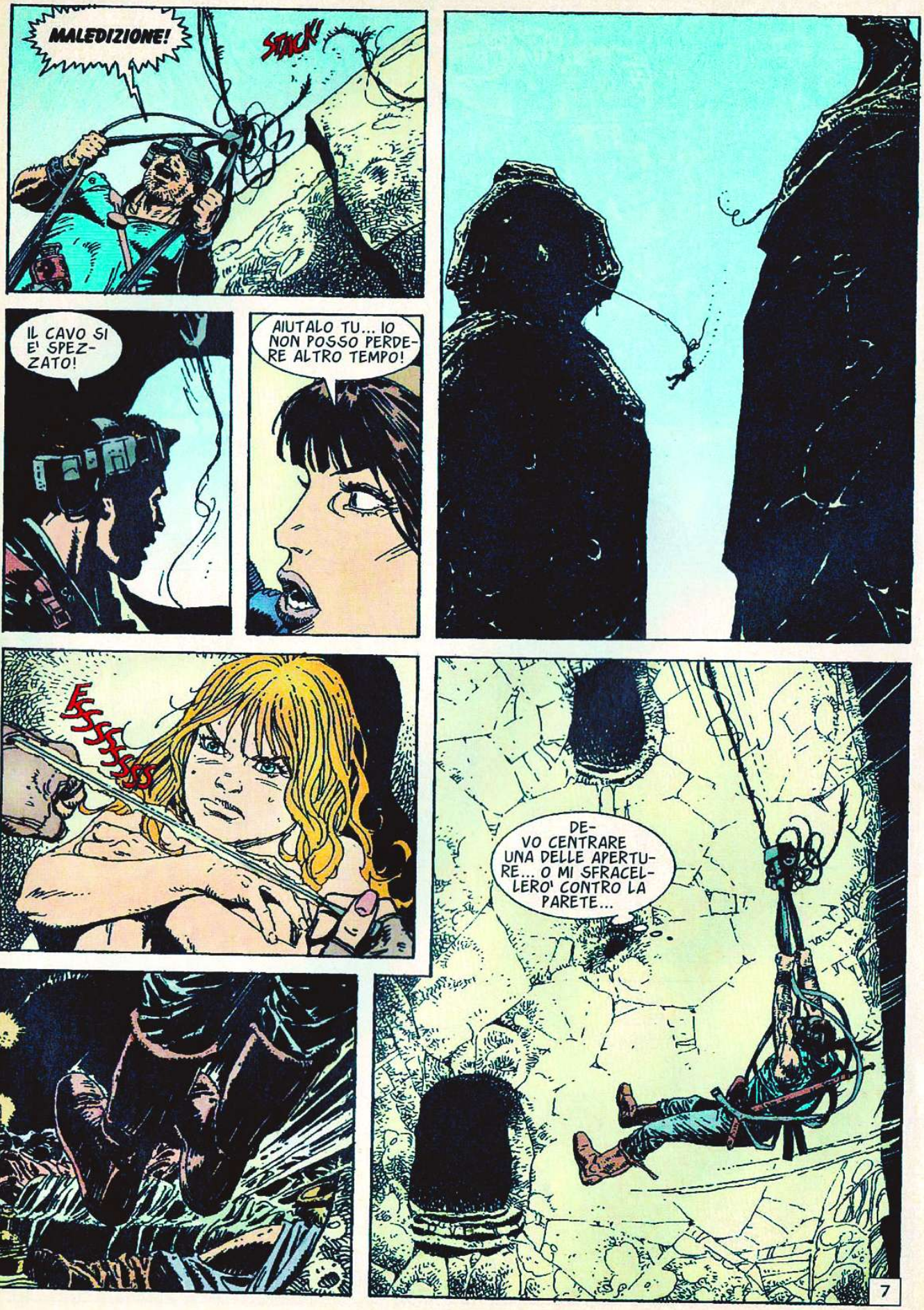
MALEDIZIONE!
STACK!
IL CAVO SI E' SPEZZATO!
AIUTALO TU... IO NON POSSO PERDERE ALTRO TEMPO!
FSSSSSSS
DEVO CENTRARE UNA DELLE APERTURE... O MI SFRACELLERO' CONTRO LA PARETE...
7

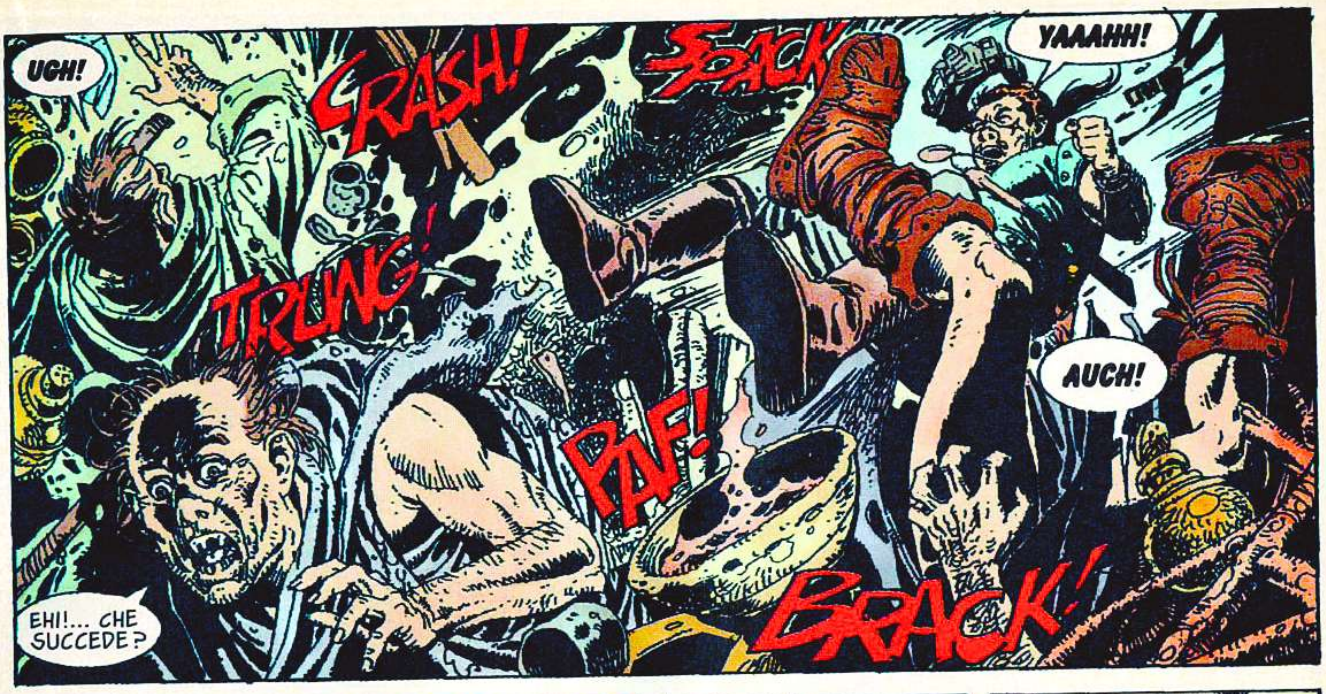
UCH!
CRASH!
SBACK
YAAAHH!
TRLING!
AUCH!
PAF!
EHI!... CHE SUCCEDE?
BRACK!

CHE E' STATO?

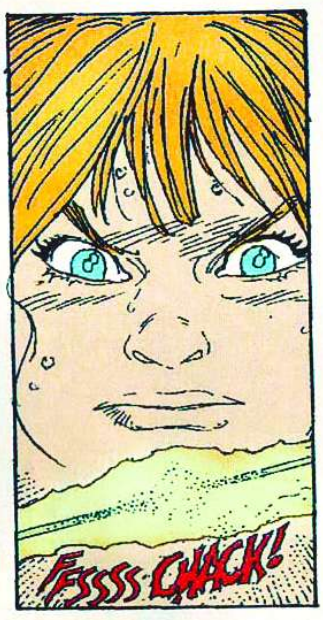
FSSSS CHACK!

AH!
CHACK!

E QUESTO RUMORE?... GUIDAMI, SOLE...

MALEDETTA NANA!... ADESSO VEDRAI!

SEI MOLTO VICINA... PRESTO SENTIRAI GLI URLI DI SCARE.
8

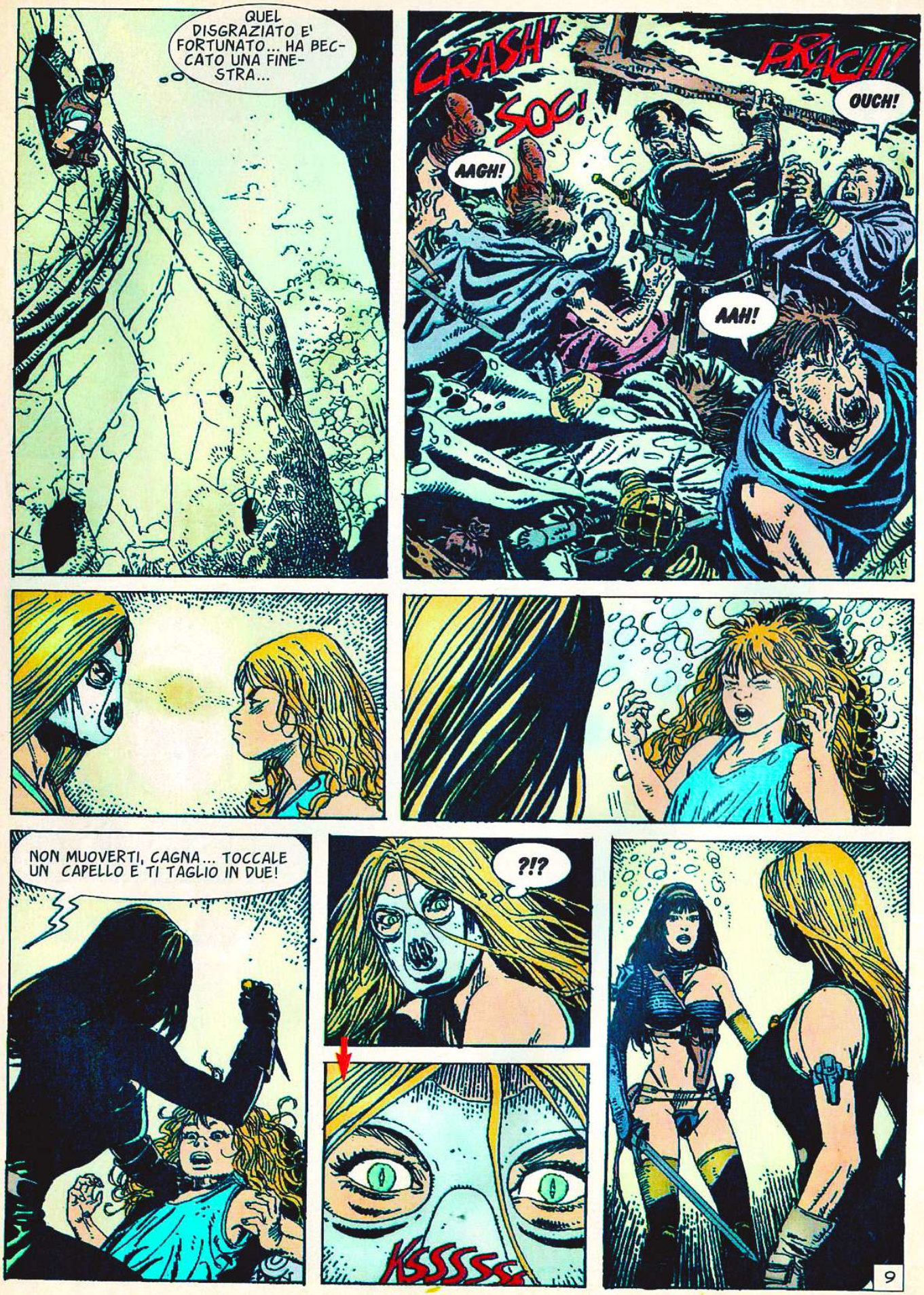
QUEL DISGRAZIATO E' FORTUNATO... HA BECCATO UNA FINESTRA...
CRASH!
SOC!
AAGH!
PRACH!
OUCH!
AAH!
NON MUOVERTI, CAGNA... TOCCALE UN CAPELLO E TI TAGLIO IN DUE!
?!?
KSSSSS
9

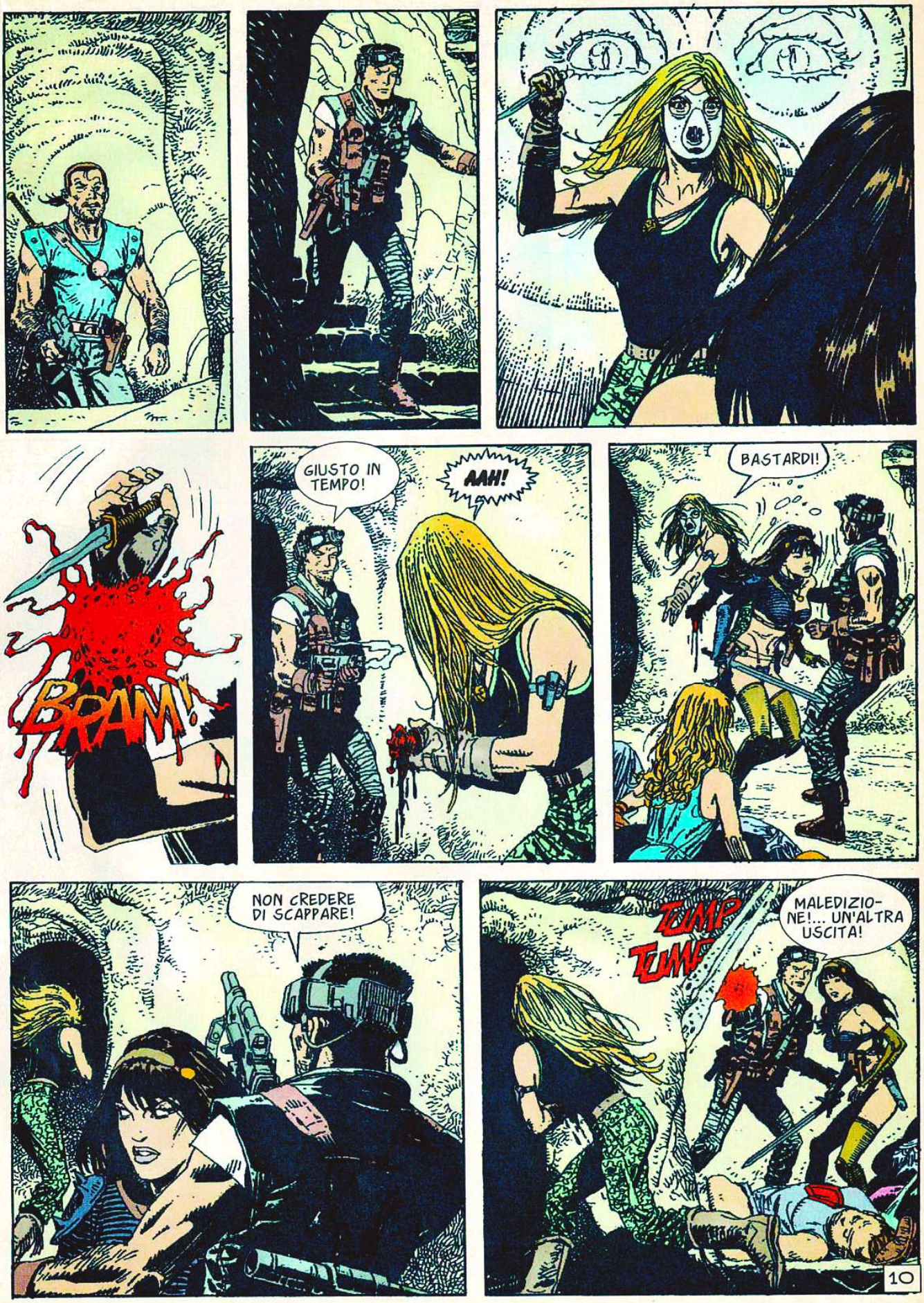
GIUSTO IN TEMPO!
AAH!
BASTARDI!
BRAM!
NON CREDERE DI SCAPPARE!
TUMP TUMP
MALEDIZIONE!... UN'ALTRA USCITA!
10

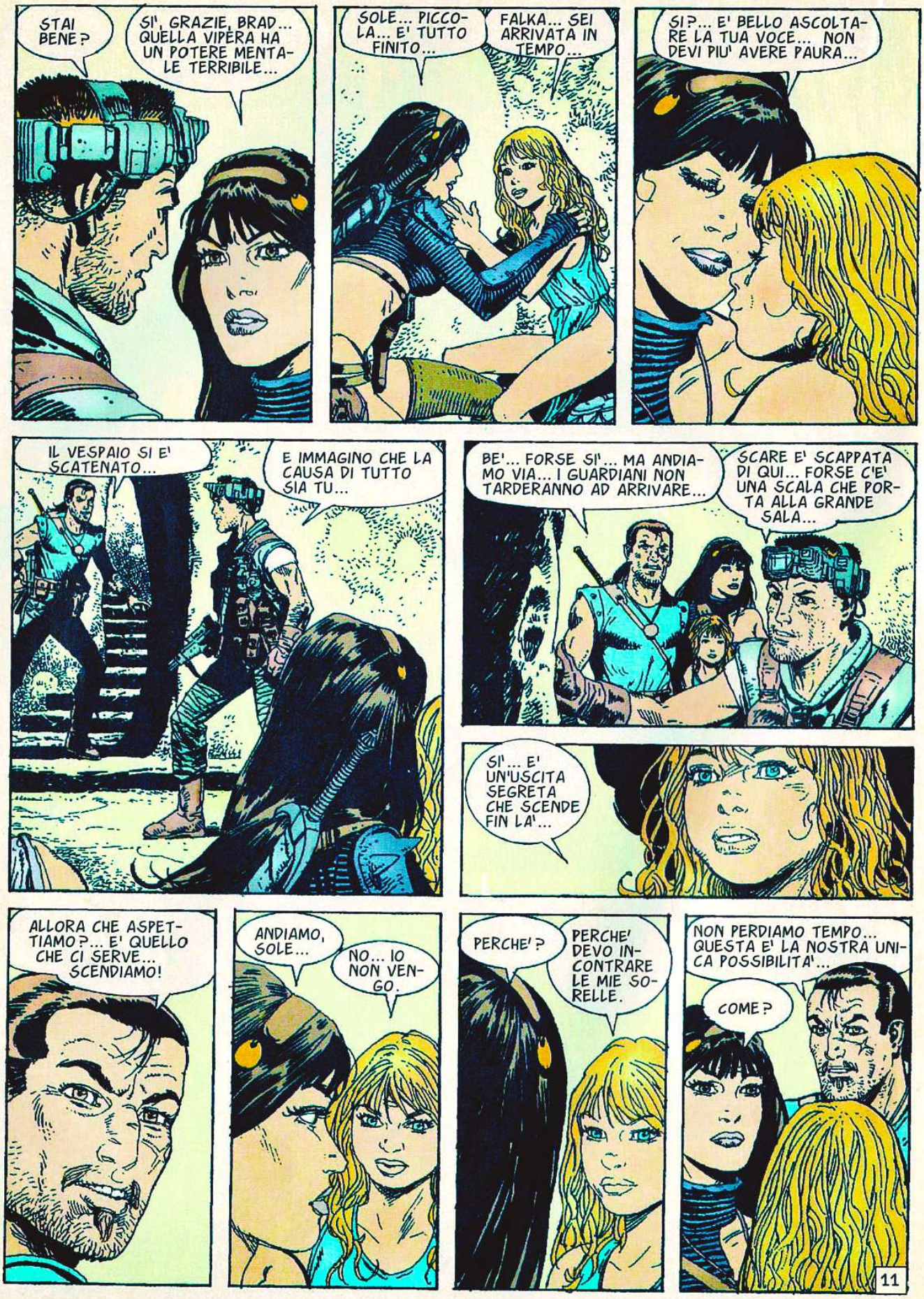
STAI BENE?
SI', GRAZIE, BRAD... QUELLA VIPERA HA UN POTERE MENTALE TERRIBILE...
SOLE... PICCOLA... E' TUTTO FINITO...
FALKA... SEI ARRIVATA IN TEMPO...
SI?... E' BELLO ASCOLTARE LA TUA VOCE... NON DEVI PIU' AVERE PAURA...
IL VESPAIO SI E' SCATENATO...
E IMMAGINO CHE LA CAUSA DI TUTTO SIA TU...
BE'... FORSE SI'... MA ANDIAMO VIA... I GUARDIANI NON TARDERANNO AD ARRIVARE...
SCARE E' SCAPPATA DI QUI... FORSE C'E' UNA SCALA CHE PORTA ALLA GRANDE SALA...
SI'... E' UN'USCITA SEGRETA CHE SCENDE FIN LA'...
ALLORA CHE ASPETTIAMO?... E' QUELLO CHE CI SERVE... SCENDIAMO!
ANDIAMO, SOLE...
NO... IO NON VENGO.
PERCHE'?
PERCHE' DEVO INCONTRARE LE MIE SORELLE.
NON PERDIAMO TEMPO... QUESTA E' LA NOSTRA UNICA POSSIBILITA'...
COME?
11

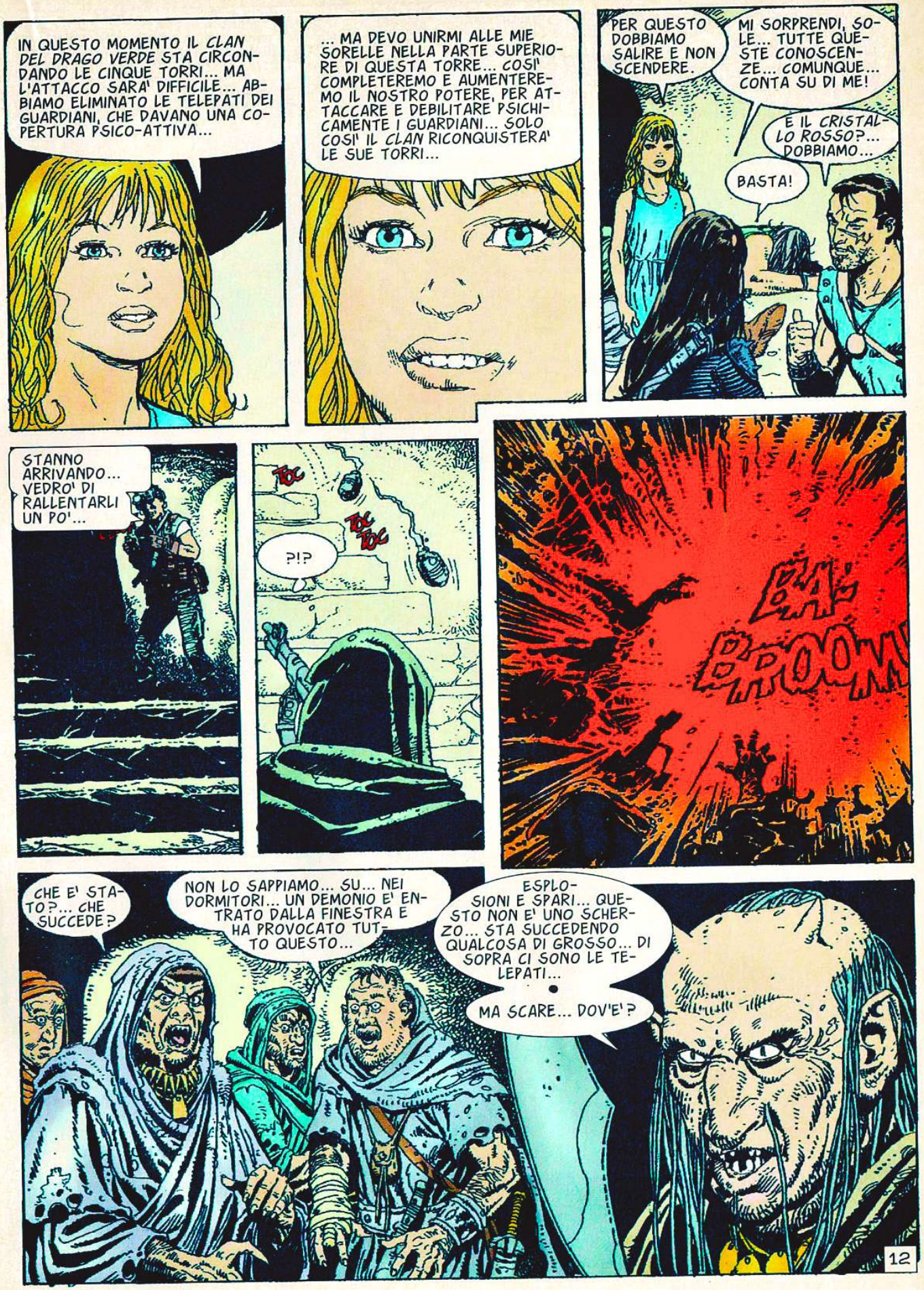
IN QUESTO MOMENTO IL CLAN DEL DRAGO VERDE STA CIRCONDANDO LE CINQUE TORRI... MA L'ATTACCO SARA' DIFFICILE... ABBIAMO ELIMINATO LE TELEPATI DEI GUARDIANI, CHE DAVANO UNA COPERTURA PSICO-ATTIVA...
... MA DEVO UNIRMI ALLE MIE SORELLE NELLA PARTE SUPERIORE DI QUESTA TORRE... COSI' COMPLETEREMO E AUMENTEREMO IL NOSTRO POTERE, PER ATTACCARE E DEBILITARE PSICHICAMENTE I GUARDIANI... SOLO COSI' IL CLAN RICONQUISTERA' LE SUE TORRI...
PER QUESTO DOBBIAMO SALIRE E NON SCENDERE.
MI SORPRENDI, SOLE... TUTTE QUESTE CONOSCENZE... COMUNQUE... CONTA SU DI ME!
E IL CRISTAL LO ROSSO?... DOBBIAMO...
BASTA!
STANNO ARRIVANDO... VEDRO' DI RALLENTARLI UN PO'...
TOC
TOC TOC
?!?
BA-BOOM
CHE E' STATO?... CHE SUCCEDE?
NON LO SAPPIAMO... SU... NEI DORMITORI... UN DEMONIO E' ENTRATO DALLA FINESTRA E HA PROVOCATO TUTTO QUESTO...
ESPLOSIONI E SPARI... QUESTO NON E' UNO SCHERZO... STA SUCCEDENDO QUALCOSA DI GROSSO... DI SOPRA CI SONO LE TELEPATI...
MA SCARE... DOV'E'?
12

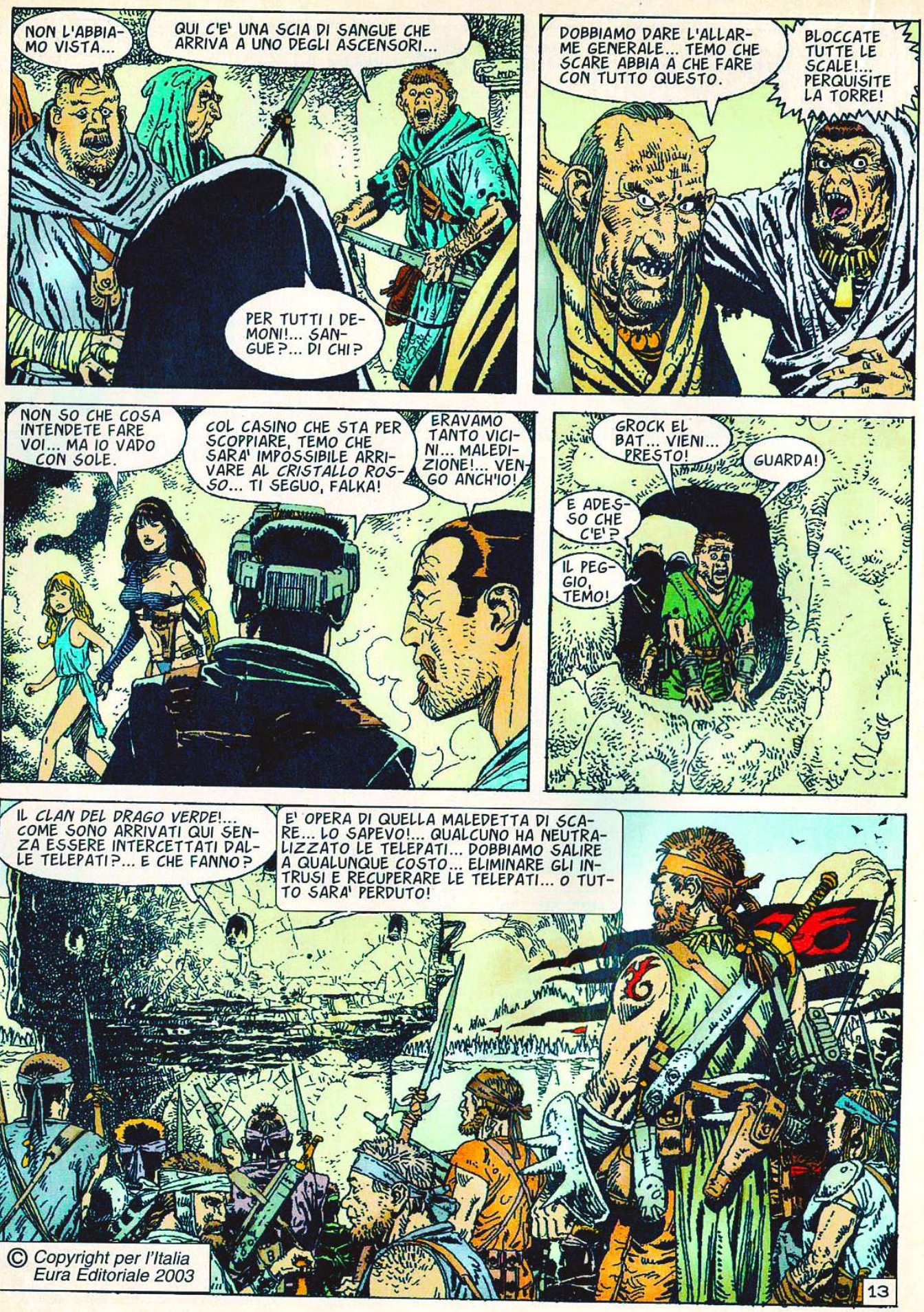

© Copyright per l'Italia
Eura Editoriale 2003

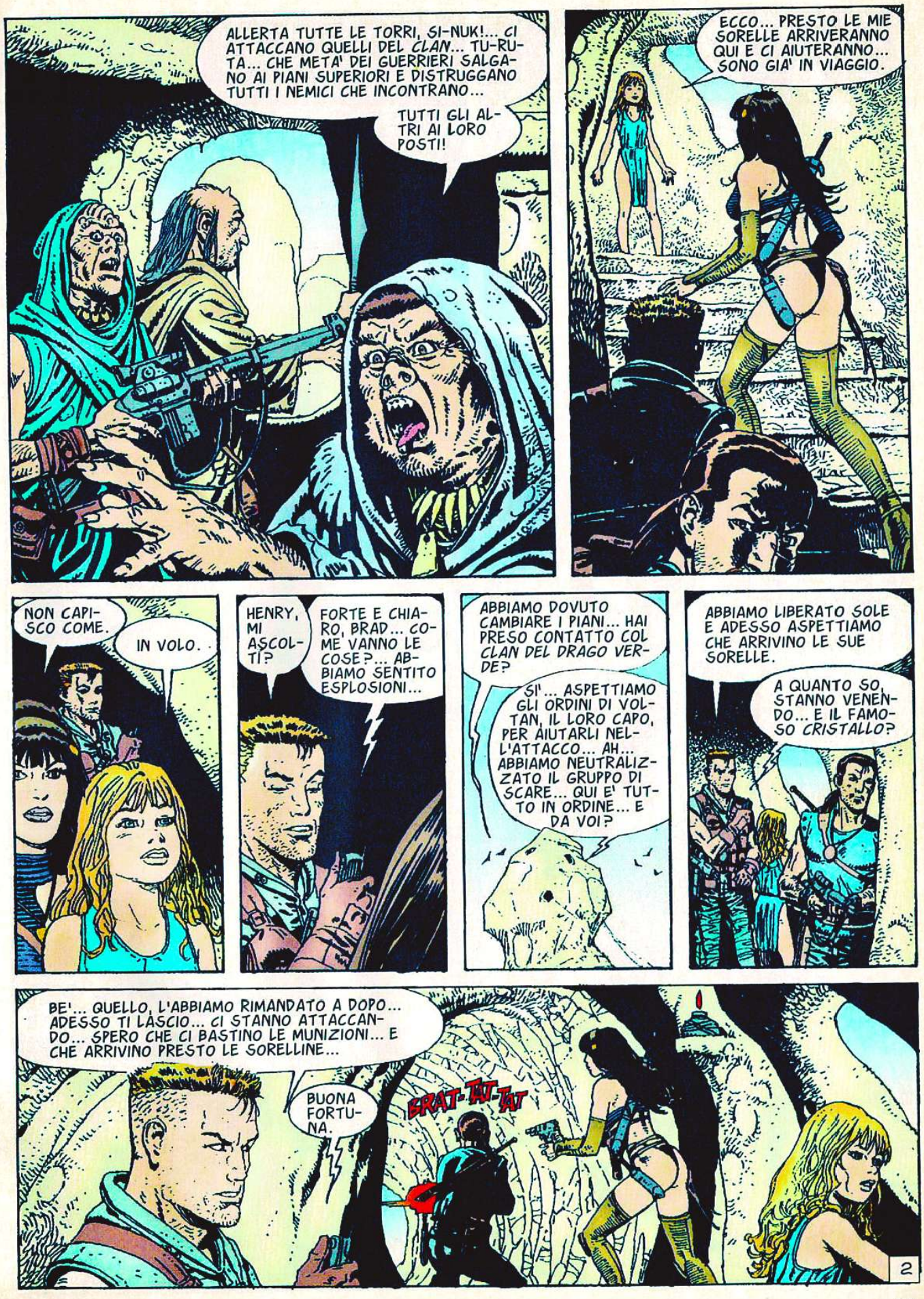
ALLERTA TUTTE LE TORRI, SI-NUK!... CI ATTACCANO QUELLI DEL CLAN... TU-RU-TA... CHE META' DEI GUERRIERI SALGANO AI PIANI SUPERIORI E DISTRUGGANO TUTTI I NEMICI CHE INCONTRANO...
TUTTI GLI ALTRI AI LORO POSTI!
ECCO... PRESTO LE MIE SORELLE ARRIVERANNO QUI E CI AIUTERANNO... SONO GIA' IN VIAGGIO.
NON CAPISCO COME.
IN VOLO.
HENRY, MI ASCOLTI?
FORTE E CHIARO, BRAD... COME VANNO LE COSE?... ABBIAMO SENTITO ESPLOSIONI...
ABBIAMO DOVUTO CAMBIARE I PIANI... HAI PRESO CONTATTO COL CLAN DEL DRAGO VERDE?
SI'... ASPETTIAMO GLI ORDINI DI VOLTAN, IL LORO CAPO, PER AIUTARLI NELL'ATTACCO... AH... ABBIAMO NEUTRALIZZATO IL GRUPPO DI SCARE... QUI E' TUTTO IN ORDINE... E DA VOI?
ABBIAMO LIBERATO SOLE E ADESSO ASPETTIAMO CHE ARRIVINO LE SUE SORELLE.
A QUANTO SO, STANNO VENENDO... E IL FAMOSO CRISTALLO?
BE'... QUELLO, L'ABBIAMO RIMANDATO A DOPO... ADESSO TI LASCIO... CI STANNO ATTACCANDO... SPERO CHE CI BASTINO LE MUNIZIONI... E CHE ARRIVINO PRESTO LE SORELLINE...
BUONA FORTUNA.
BRAT-TAT-TAT
2

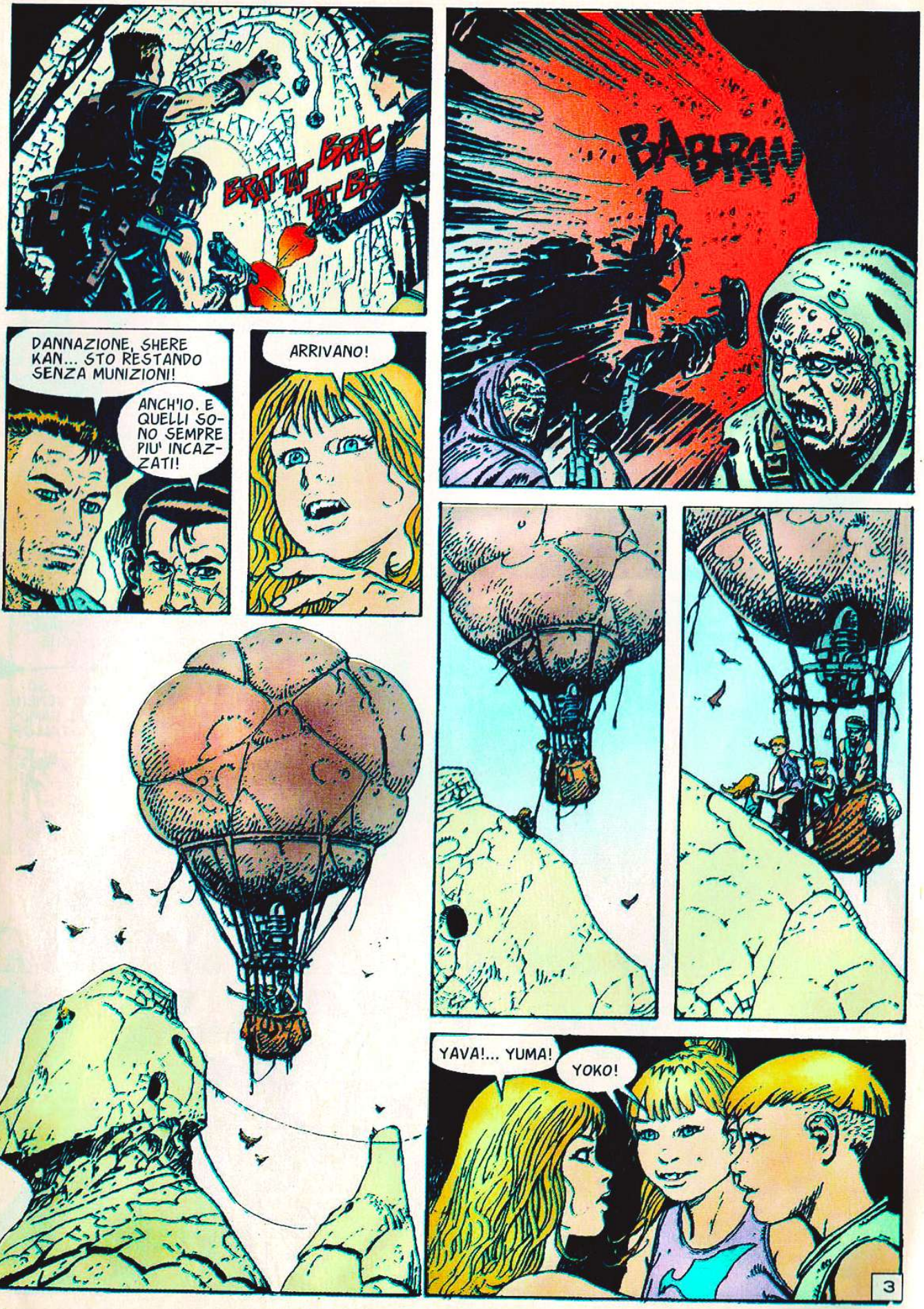
BRAT TAT BRAC TAT BR
BABBRAM
DANNAZIONE, SHERE KAN... STO RESTANDO SENZA MUNIZIONI!
ANCH'IO. E QUELLI SONO SEMPRE PIU' INCAZZATI!
ARRIVANO!
YAVA!... YUMA!
YOKO!
3

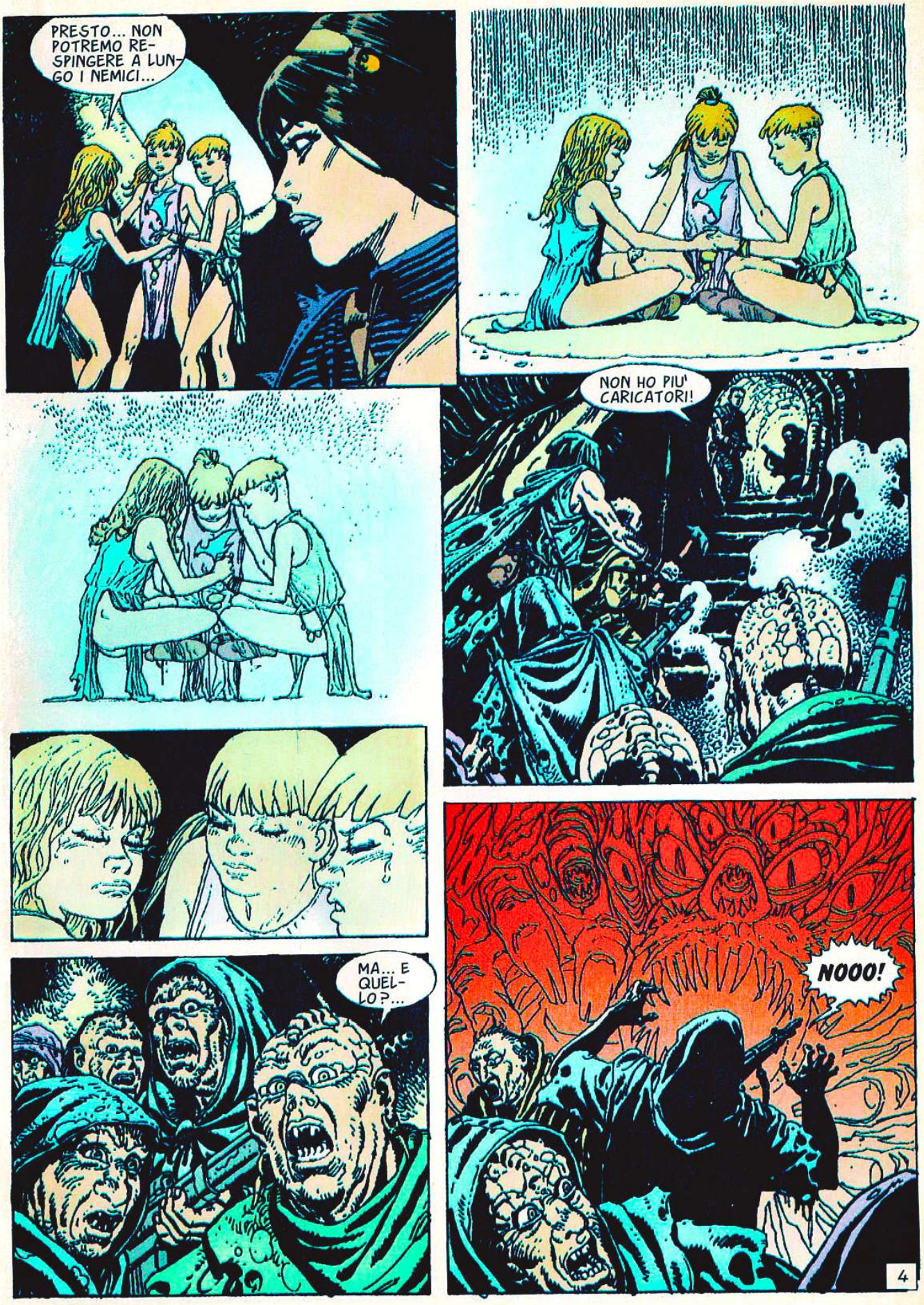
PRESTO... NON POTREMO RESPINGERE A LUNGO I NEMICI...
NON HO PIU' CARICATORI!
MA... E QUELLO?...
NOOO!
4

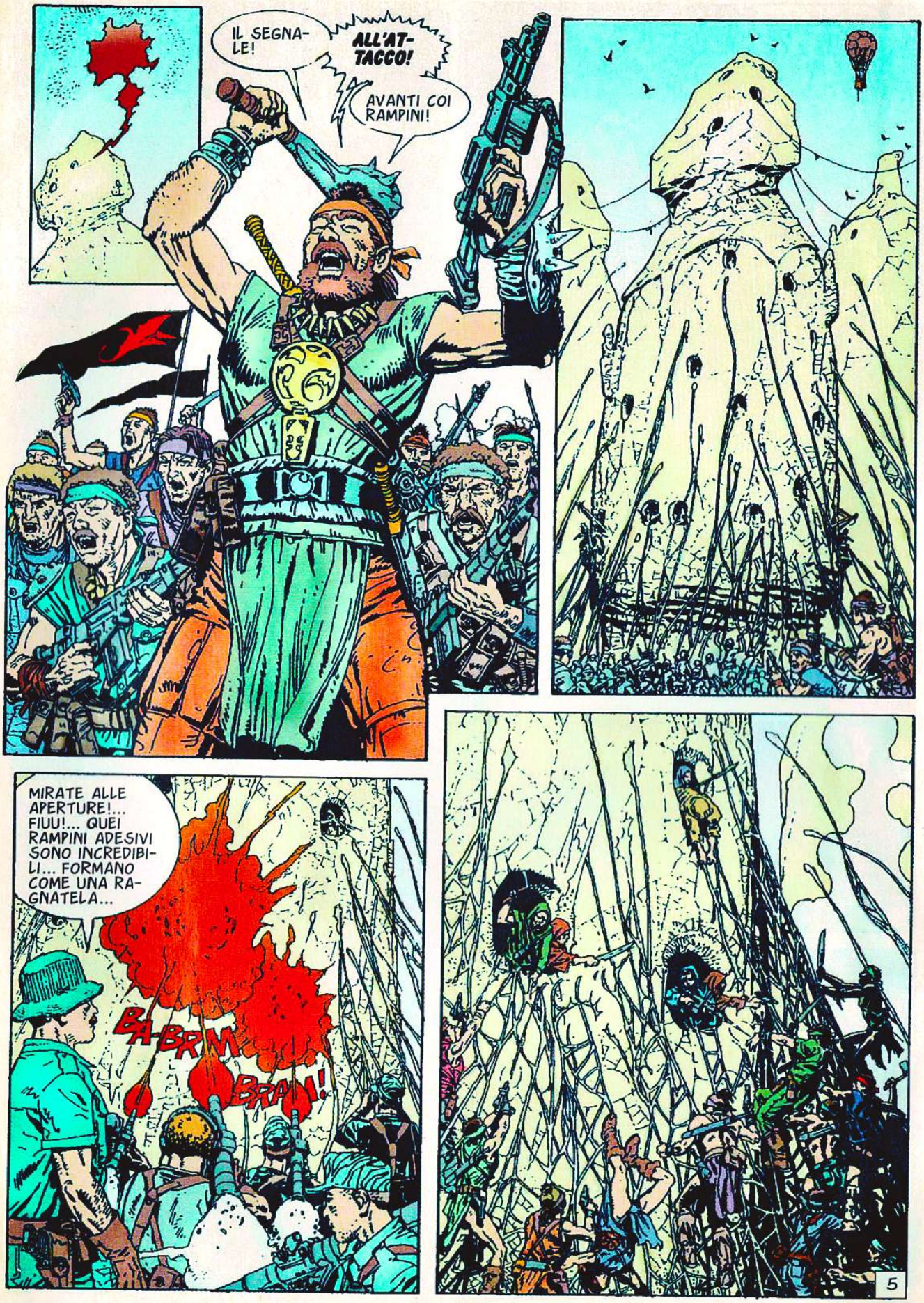
IL SEGNALE!
ALL'ATTACCO!
AVANTI COI RAMPINI!
MIRATE ALLE APERTURE!... FIUU!... QUEI RAMPINI ADESIVI SONO INCREDIBILI... FORMANO COME UNA RAGNATELA...
BA-BRAM
BRAM!
5

PER GLI DEI... CHE SUCCEDE?
SONO TROPPI!... NON POSSIAMO FERMARLI!
LE PARETI... SI MUOVONO!
SONO SOLO ILLUSIONI!... NON BADATECI!
TUMP! TUMP!
ARGHH!
AIUTO!... SIAMO PERDUTI!
BEN FATTO, RAGAZZE!... I DIFENSORI SONO IN PREDA ALLE ALLUCINAZIONI!... E' ORA DI SCENDERE!
ANDIAMO, GROCK!... DOBBIAMO SPARIRE!
6

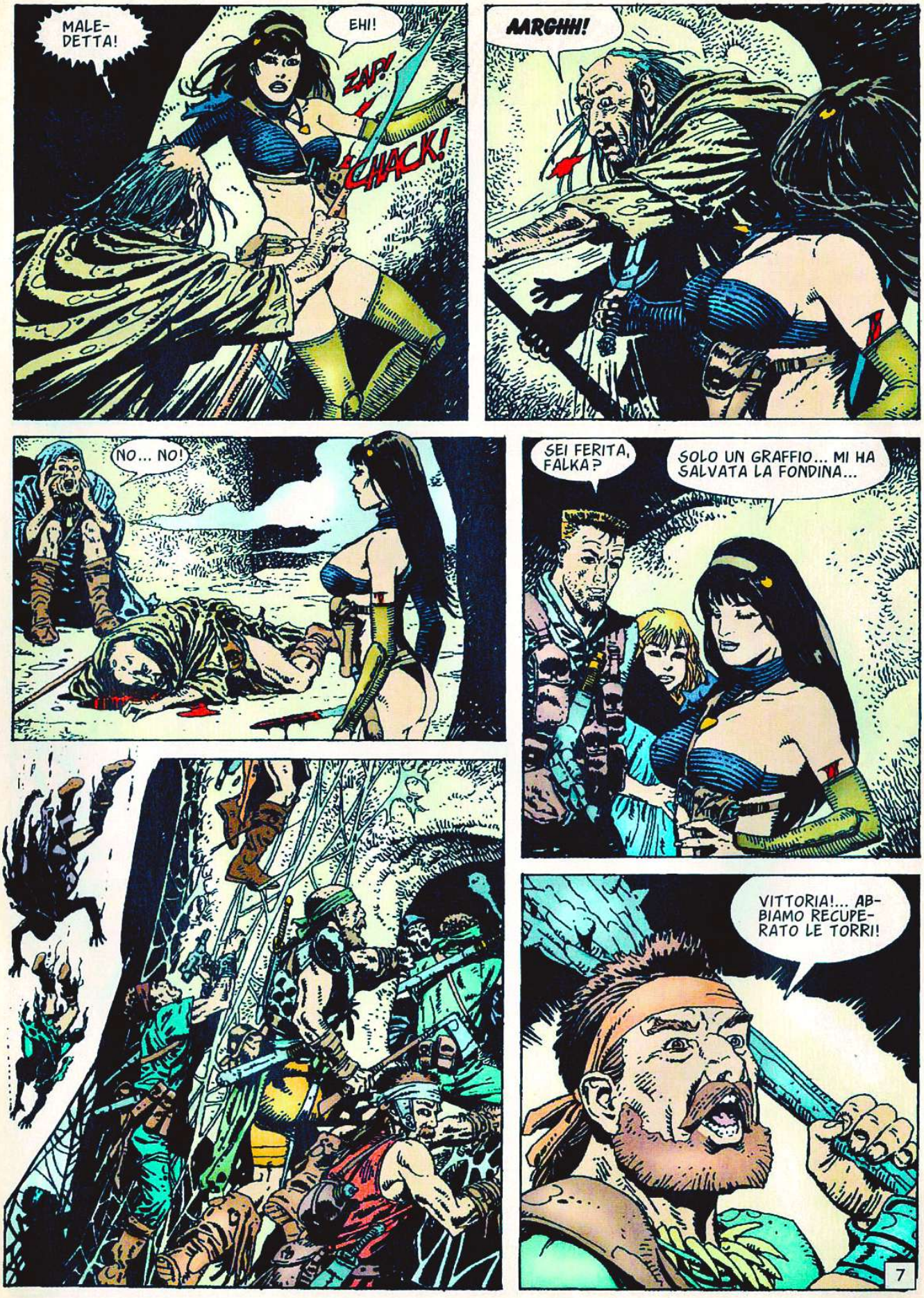
MALE-
DETTA!
EHI!
ZAP!
CHACK!
AARGHH!
NO... NO!
SEI FERITA, FALKA?
SOLO UN GRAFFIO... MI HA SALVATA LA FONDINA...
VITTORIA!... AB-
BIAMO RECUPE-
RATO LE TORRI!
7

AH... TU DEVI ESSERE FALKA...
IO SONO VOLTAN, IL CAPO DEL CLAN DEL DRAGO VERDE... FINALMENTE TI CONOSCO DI PERSONA... SENZA IL TUO AIUTO E QUELLO DEI TUOI AMICI, NON AVREMMO POTUTO RECUPERARE LE TORRI... IL CLAN TI SARA' ETERNAMENTE GRATO.

GRAZIE, VOLTAN... MA CREDO SIANO SOLE E LE SUE SORELLE A MERITARE LE CONGRATULAZIONI.
COMUNQUE SIA, GRAZIE A TUTTI... STASERA SI RIUNIRA' IL CONSIGLIO DEGLI ANZIANI E POTREMO PARLARE CON CALMA... ADESSO ANDATE A RIPOSARE, MENTRE NOI RIPULIAMO LE TORRI DAI NEMICI...

ADESSO LA COSA E' ANCORA PIU' COMPLICATA.
DOBBIAMO ASPETTARE UN'ALTRA OCCASIONE... FORSE STANOTTE.
RAGAZZE... IO CAPISCO IL DRAMMA CHE AVETE VISSUTO... VEDREMO CHE COSA POSSIAMO FARE PER VOI.
OCCHIO... QUELLI DEL CLAN NON SONO COME GLI ALTRI...

AMICI... QUALCUNO VI STA ASPETTANDO...
SEGUITEMI!
??

DIAVOLO!... ECCO LA PORTA CHE CERCAVO!
SEI SICURO?
8

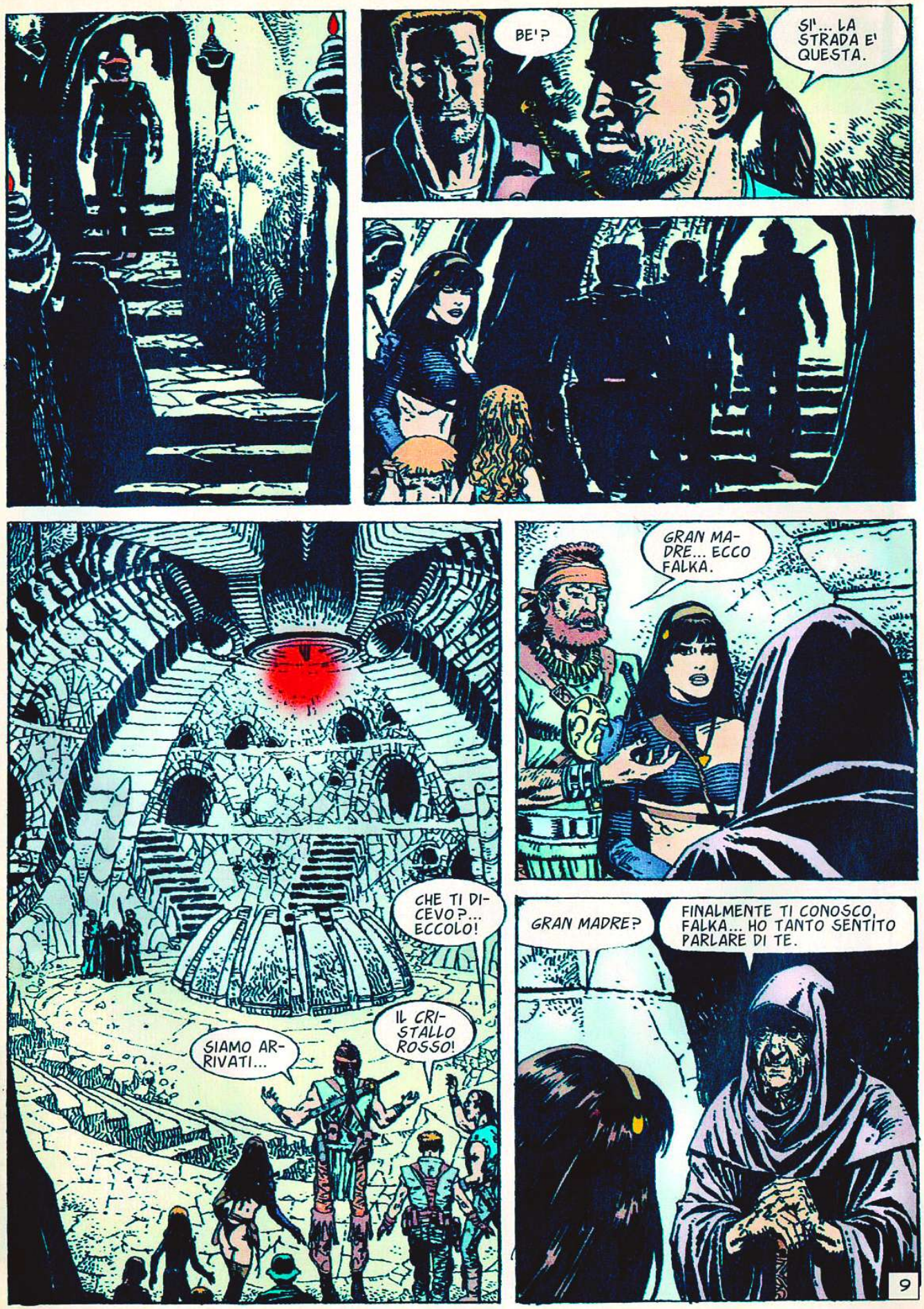
BE'?
SI'... LA STRADA E' QUESTA.
GRAN MADRE... ECCO FALKA.
CHE TI DICEVO?... ECCOLO!
IL CRISTALLO ROSSO!
SIAMO ARRIVATI...
GRAN MADRE?
FINALMENTE TI CONOSCO, FALKA... HO TANTO SENTITO PARLARE DI TE.
9

E A UN TRATTO TUTTO IL PASSATO RITORNA... *AGHAR*, CITTA' DELLE AMAZZONI... LE *REGINE MADRI*, IL TERRIBILE SEGRETO CHE LEI STESSA HA TENTATO DI DISTRUGGERE...

UNA *REGINA MADRE* DI *AGHAR*... CHE CI FA QUI?

ALZATI, FALKA... QUESTO FA PARTE DELLA TUA MEMORIA E DEL TUO PASSATO... SOLO IN TRE PUNTI DI QUESTO PIANETA CI SONO LE GRANDI SORGENTI MAGICHE... AD *AGHAR*, DOVE TU LE HAI SAGGIAMENTE INTERRATE... QUI... E SONO LE *SORGENTI DI FUOCO*... E IN UN TERZO PUNTO, SULLA PARTE OPPOSTA DI *ALPHARD*... SO CHE SULLA TUA MEMORIA PESA UN GRAVE CARICO... MA...

... RESTIAMO SOLO IN TRE A CUSTODIRE QUESTO FAVOLOSO SEGRETO... TU... IO... E LA VECCHIA *REGINA MADRE* DELL'ULTIMA SORGENTE... NON AVER PAURA... HO BLINDATO QUESTA COMUNICAZIONE... NEANCHE LE BAMBINE CI SENTONO... ORA, IL MISTERO SI PRODUCE OGNI SETTE ANNI, SOTTO LA CONGIUNZIONE ASTRALE DELLE LUNE SULL'ASSE DELLE SORGENTI IN CONTRAPPOSIZIONE AL MAGMA VULCANICO, CHE RIBOLLE ALLE LORO BASI E CHE DA' ALLE LORO ACQUE DORATE IL MAGICO POTERE DELL'IMMORTALITA' A CHI SI BAGNA IN ESSE... E QUESTO SEGRETO DEVE MORIRE CON NOI.

CHE STA SUCCEDENDO?... QUESTO SILENZIO PROFONDO... E' QUALCOSA DI MAGICO... C'E' UNA STRANA VIBRAZIONE TRA LORO...

L'IMMORTALITA'... IN REALTA', IL PROLUNGAMENTO DELLA GIOVENTU' PER MOLTI SECOLI... DAL PRIMO BAGNO NELL'ACQUA DORATA DELLA SORGENTE... RINNOVATO OGNI SETTE ANNI... FINCHE', UN GIORNO, TUTTO IL TEMPO TORNA DI COLPO E CI LASCIA COSI'... PER TUTTA LA VITA CHE CI RESTA...

TUTTO QUESTO LO SAI GIA'... ALCUNE SOCIETA' GUERRIERE RIBELLI DI *AGHAR* FURONO SUL PUNTO DI SCOPRIRE QUESTO INESTIMABILE SEGRETO, NOTO SOLO ALLE *REGINE MADRI*. SE ESSO FOSSE STATO DIVULGATO, SI SAREBBE PRODOTTO UN CATACLISMA GALATTICO, CHE AVREBBE SCONVOLTO TUTTO L'UNIVERSO... PER QUESTO E' NOSTRO DOVERE FINIRE DI CANCELLARLO PER SEMPRE DAL NOSTRO PIANETA.

ADESSO DARO' UNA SCUSA AI TUOI AMICI, CERCATORI DELL'IGNOTO... GLI DIRO' UNA MEZZA VERITA'... COSI' CALMERO' LE LORO ANSIE E POTRANNO ANDARSENE IN PACE... PRIMA DEVO CHIEDERTI SCUSA PER AVER INFLUITO MENTALMENTE SULLE TUE DECISIONI... MA DOVEVO PORTARTI QUI PERCHE' CI AIUTASSI A RICOMPORRE L'EQUILIBRIO E A RECUPERARE LE SORGENTI...

UN BREVE CENNO E TUTTO SI RIANIMA.

VI HO INVITATI QUI PERCHE' CONOSCO LA LEGGENDA DELLE SORGENTI DI FUOCO E SO CHE COSA CERCATE...

COME LO SAI?

SO MOLTE COSE... E VI DEVO UNA SPIEGAZIONE... MA PRIMA... BRAD... DAMMI IL *CRISTALLO AZZURRO*...

IO...

DAGLIELO, BRAD!... NON TI RENDI CONTO CHE APPARTIENE A QUESTO LUOGO?

ABBIAMO PERSO TUTTO.

GRAZIE... ADESSO LO FARO' COLLOCARE AL SUO POSTO.

QUANDO I FALSI GUARDIANI PRESERO QUESTO LUOGO, QUALCUNO RUBO' IL *CRISTALLO AZZURRO*, CHE ATTRAVERSO UNO STRANO PERCORSO, GIUNSE ALLE *PALUDI AMARE*, DOVE TU L'HAI TROVATO, BRAD... COSI' NACQUE LA LEGGENDA DI UN FAVOLOSO TESORO PROTETTO DA TRE CRISTALLI... ORA, NON SI PUO' STACCARE IL *CRISTALLO ROSSO* DALLA SUA SEDE SENZA SPEZZARLO... E' STATO DANNEGGIATO, MA IL SUO VALORE RESTA INTATTO...

IN QUESTO MOMENTO STANNO RIPORTANDO IL *CRISTALLO AZZURRO* NELLA SUA SEDE... VOI AVETE VISTO IL CONO ROCCIOSO ROVESCIATO TRA LE CINQUE TORRI... BENE... LI' DEVE STARE IL *CRISTALLO*...

UNA VOLTA PERFETTAMENTE INSERITO, RACCOGLIE LA LUCE DEL SOLE QUANDO QUESTO PASSA SULL'ASSE DELLE TORRI... LA FORTE LUCE CAPTATA SI TRASMETTE AL *CRISTALLO ROSSO*, CHE LA PROIETTA VERSO IL BASSO COME UN RAGGIO LASER, DENTRO IL *GRANDE POZZO*... DOVE LE CASCATE D'ACQUA CADONO SUL MAGMA VULCANICO, CHE RIBOLLE INCESSANTEMENTE...

11

ORA... GUARDATE... SI STA PRODUCENDO QUESTO MERAVIGLIOSO FENOMENO...

LAGGIU' IN FONDO C'E' UNA SERIE DI CONI CRISTALLIZZATI POSATI SULLE PARTI DI LAVA SOLIDIFICATE... UNO DI LORO E' IL *CRISTALLO DORATO*, CHE RACCOGLIE IL RAGGIO E LO PROIETTA LATERALMENTE IN MILLE FASCI, VERSO UNA LARGA BANDA CIRCOLARE DI CRISTALLO DI ROCCA, SULLA PARETE DEL POZZO...

QUESTA RIFLETTE LA LUCE DORATA CHE ILLUMINA LE CASCATE E IL VAPORE D'ACQUA CHE SI ALZA DALL'ARDENTE FONDO... COSI' SI PRODUCONO LE SPETTACOLARI *SORGENTI DI FUOCO*...

MA ALLORA... TUTTO SI RISOLVE IN UN FENOMENO... TURISTICO... SENZA ALCUN VALORE.

TANTA FATICA... SOLO PER QUESTO?... E PERCHE' QUEI MOSTRI FACEVANO LA GUARDIA AL POZZO?

VI SEMBRA POCO IL VALORE DELLA NATURA?... QUESTA BELLEZZA INFINITA ED EMOZIONANTE E' IN SE STESSA UN TESORO UNICO E UNIVERSALE... PER TUTTI I POPOLI DELL'EMISFERO, E' UN LUOGO DI PELLEGRINAGGIO... I MOSTRI SERVIVANO PER DISSUADERE TUTTI QUELLI CHE VOLEVANO DISTRUGGERE LE *SORGENTI*... VOI CI AVETE AIUTATI E RECUPERARLE DALLA OSCENA TRIBU' CHE LE AVEVA USURPATE... AVRETE LA NOSTRA GRATITUDINE...

SARA', MA QUESTE CHIACCHIERE NON MI CONVINCONO... CI DEVE ESSERE SOTTO QUALCOSA DI VALORE...

YAHHH!

EH?!?

12

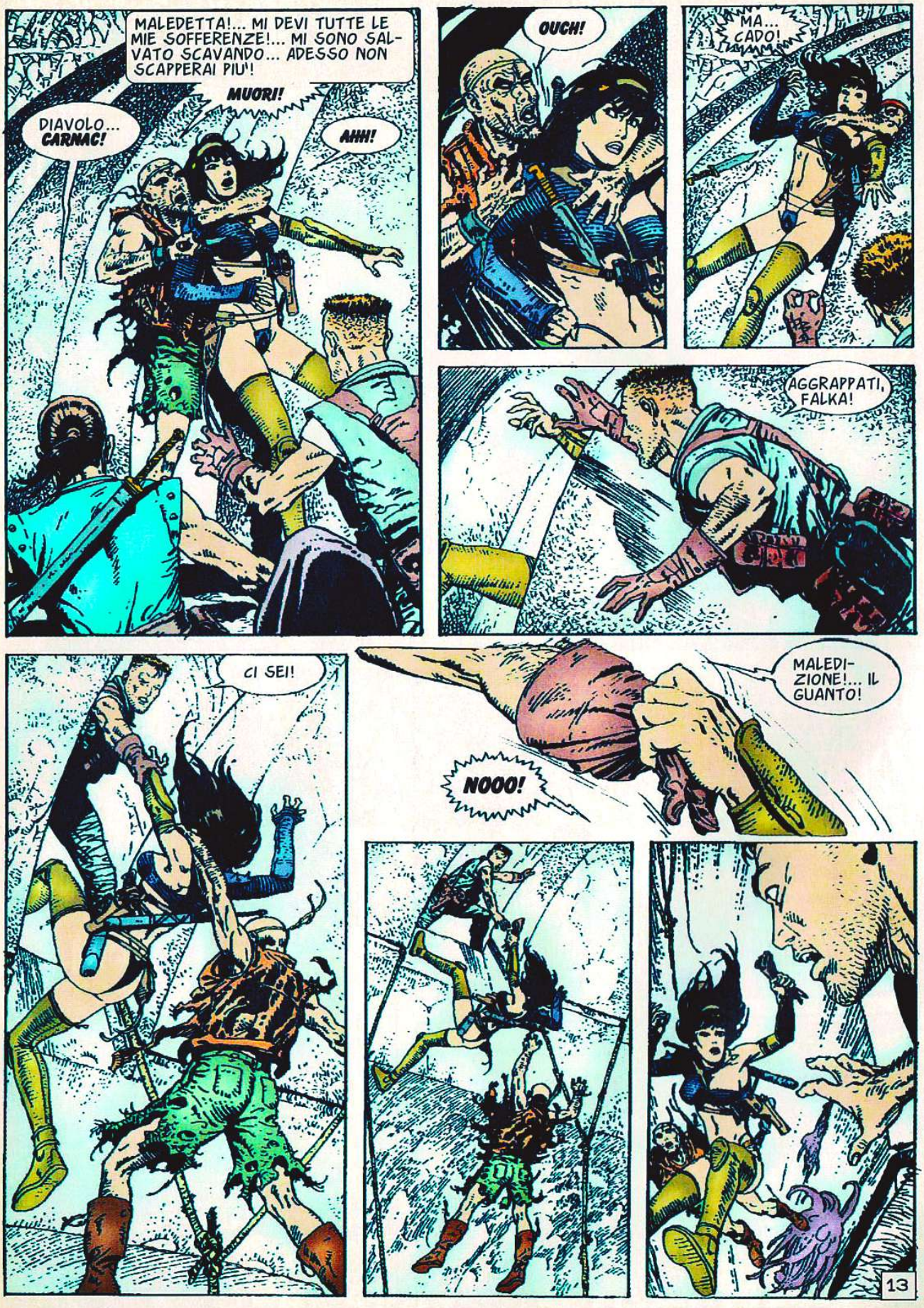
MALEDETTA!... MI DEVI TUTTE LE MIE SOFFERENZE!... MI SONO SALVATO SCAVANDO... ADESSO NON SCAPPERAI PIU'!
MUORI!
DIAVOLO... CARNAC!
AHH!
OUCH!
MA... CADO!
AGGRAPPATI, FALKA!
CI SEI!
MALEDIZIONE!... IL GUANTO!
NOOO!
13

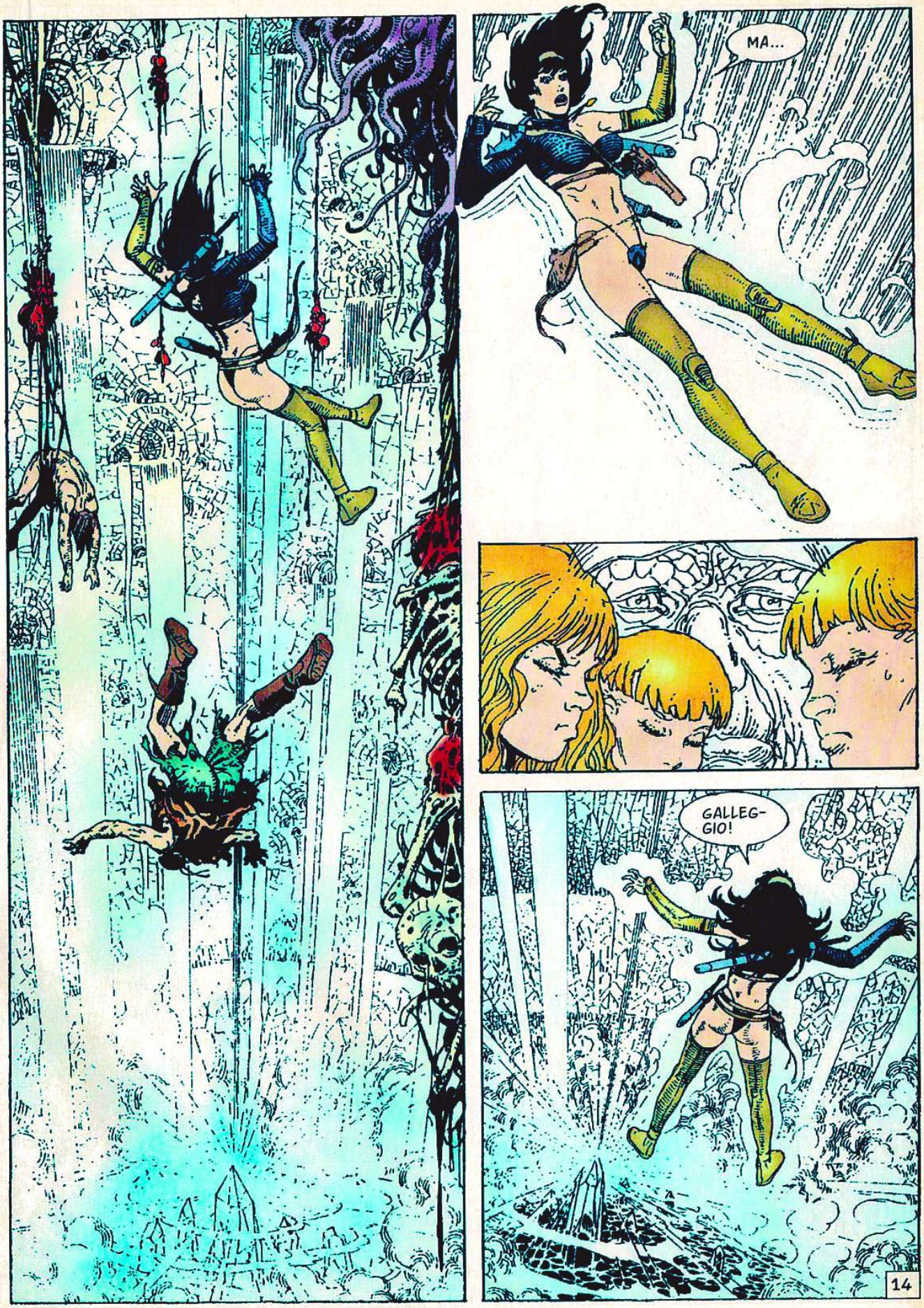
MA...
GALLEG-
GIO!
14

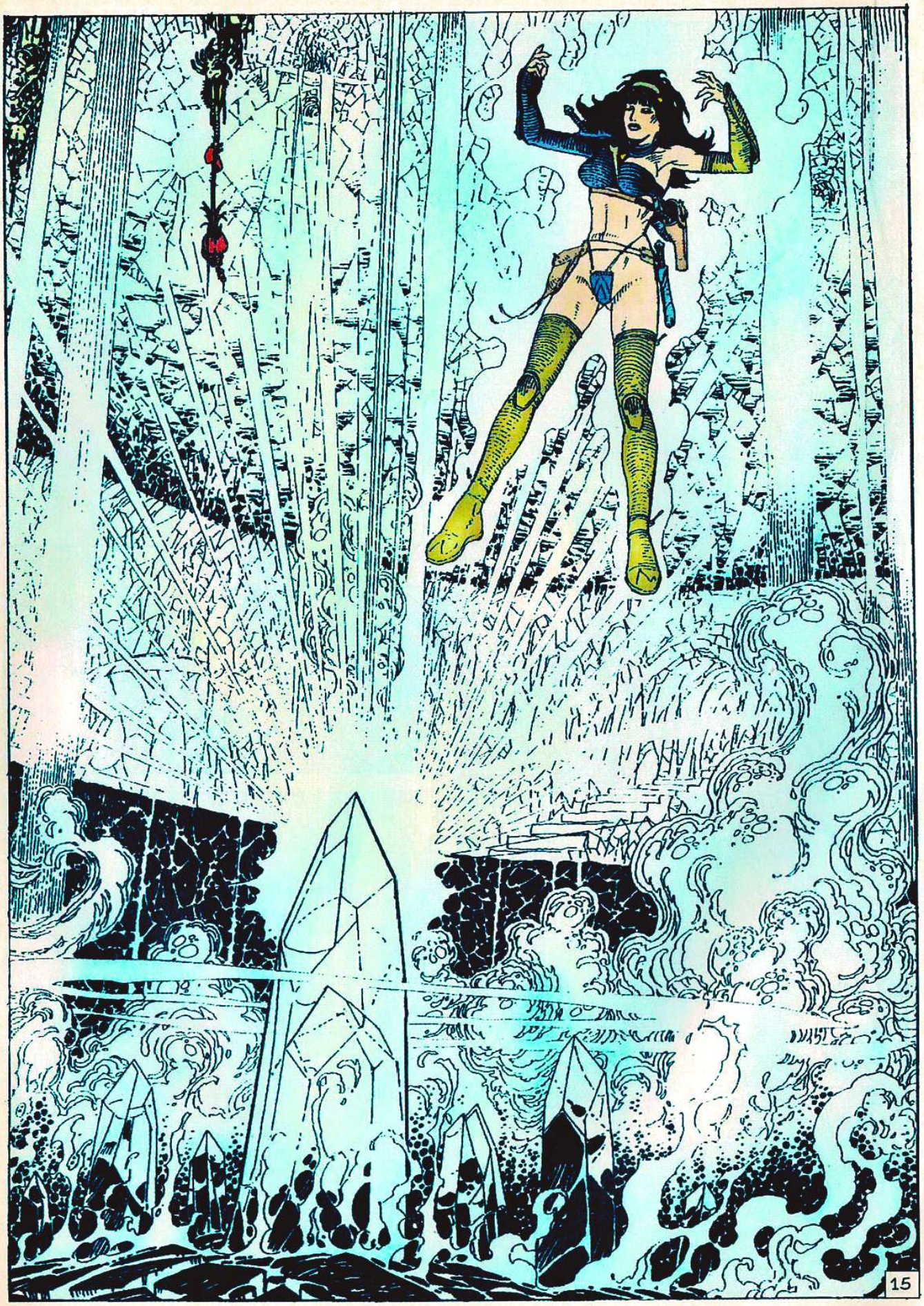
15

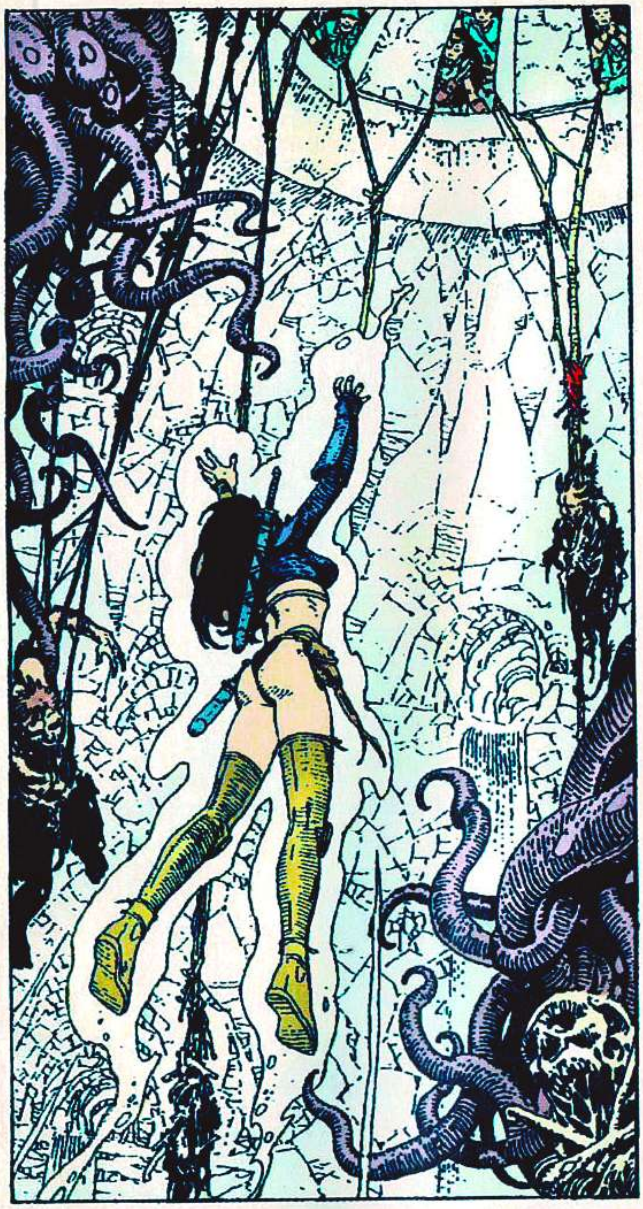

GRAZIE... SENZA DI VOI, SAREI FINITA MALE... QUEL DANNATO CARNAC DEV'ESSERE IMPAZZITO TENTANDO DI USCIRE DAL POZZO...
E' TUTTO FINITO... MA L'ILLUSIONE DELLE *SORGENTI DI FUOCO* MI HA DATO TE, FALKA... CHE NON SEI UN'ILLUSIONE... O SI'?
CHE PAURA, FALKA... TEMEVAMO DI NON POTERTI AIUTARE...

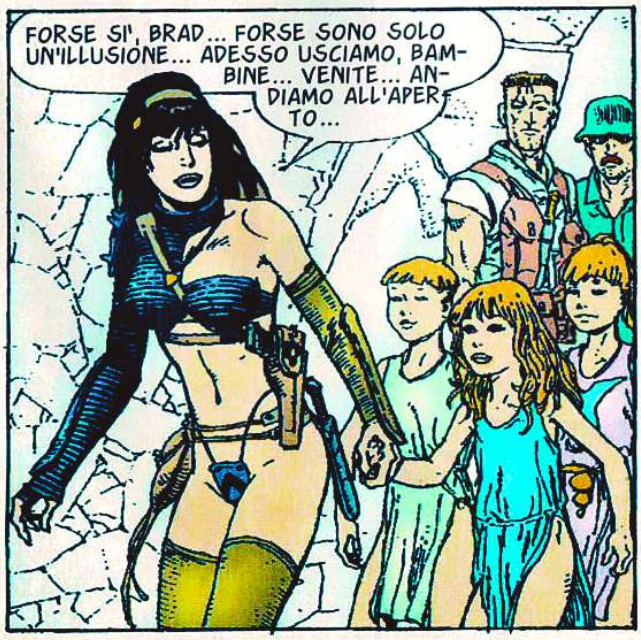
FORSE SI', BRAD... FORSE SONO SOLO UN'ILLUSIONE... ADESSO USCIAMO, BAMBINE... VENITE... ANDIAMO ALL'APERTO...

NO... NON MI FACCIO CONVINCERE COSI' FACILMENTE... IN QUALCHE ANGOLO DI QUESTO LUOGO CI DEVE ESSERE UNA SCALA CHE SCENDE FINO IN FONDO... E LA' CI DEVE ESSERE SICURAMENTE QUALCOSA DI IMPORTANTE... ALTRIMENTI, PERCHE' QUESTO LABIRINTO DI CAVERNE, MOSTRI, GUARDIANI?... UN GIORNO...
UN GIORNO CHE NON ARRIVERA'... PRIMA O POI, LE *SORGENTI* VERRANNO SIGILLATE PER SEMPRE.
16

MATTINA.

SE N'E' ANDATA... SENZA NEANCHE SALUTARE... E' FATTA DI GHIACCIO...

IN FONDO, E' MEGLIO COSI'... TI AVREBBE PORTATO SOLO PROBLEMI... E NOI DOBBIAMO PENSARE ALLA NOSTRA MISSIONE... ABBIAMO GIA' PERSO TROPPO TEMPO SEGUENDO I MIRAGGI DEL DESERTO.

FALKA NON E' UN MIRAGGIO... IO SENTO DENTRO DI ME CHE LEI E' IL MIO DESTINO.

PURE ILLUSIONI... IO TORNERO' NEL DESERTO COL MIO GRUPPO... TROVEREMO QUALCOSA DA FARE... SPERO.

NON VI SERVONO GUIDE, ESPLORATORI, CONOSCITORI DEI LUOGHI?

NO, GRAZIE, SHERE KAN.

E CHE SI SA DELLE BAMBINE?

MI HANNO DETTO CHE SONO RIMASTE NEL CLAN, CON LA GRAN MADRE... MA NE MANCA UNA... SOLE.

LA MIA GLORIA E' VIVERE LIBERO COME UN UCCELLO DEL CIELO. NON FACCIO NIDO SU QUESTO SUOLO, DOVE C'E' TANTO DA SOFFRIRE; E NESSUNO MI DEVE SEGUIRE QUANDO RIPRENDO IL VOLO.

JOSE' HERNANDEZ: MARTIN FIERRO

© Copyright per l'Italia
Eura Editoriale 2003

FINE DELL'EPISODIO